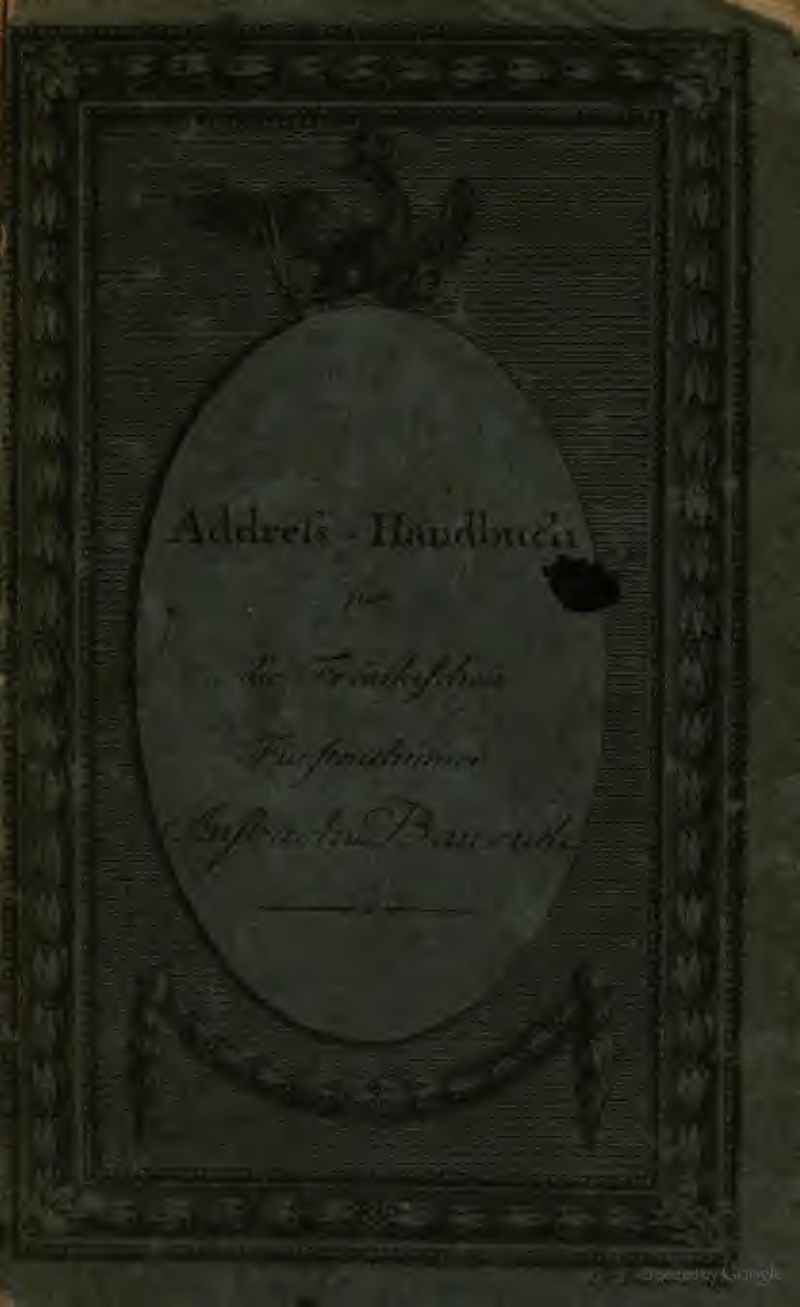

Addreſs-Handbuch

für

die Fränkiſchen

Fürſtenthümer

Anſbach u. Bayreuth

Digitized by Google

192.

Germ. sp. 7 – 1801

Hist. prof.

Bavaricum pag 2372. Neo-Bavaria.

R

Germ. spec. 7.

Addressenbuch

<36614155670015

<36614155670015

nek

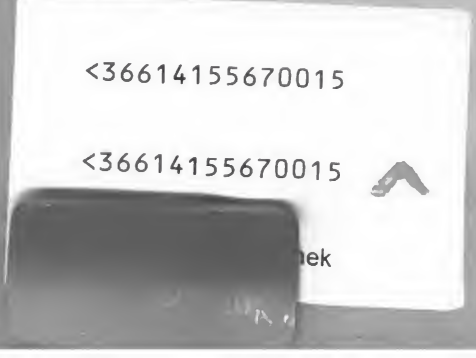

Addreßhandbuch

für die

Fränkischen Fürstenthümer

Ansbach und Bayreuth.

Im Verlag der beiden Waisenhäuser
zu Ansbach und Bayreuth.

1801.

Digitized by Google

BIBLIOTHECA
REGIA
MONACENSIS.

Digitized by Google

Dies vorliegende Addreßhandbuch für die Fränkischen Fürstenthümer erscheint reicher ausgestattet, als seine Vorgänger. Der Redacteur desselben hat sich Mühe gegeben, in der Anordnung der verschiedenen Verwaltungszweige dem Handbuch für den Preußischen Hof und Staat zu folgen, und bei seiner Bearbeitung dem Ideal und Zweck eines guten Addreßhandbuches nachzukommen, welches von Schwarzkopf in seinem bekannten Buche

über Staats- und Addreß-Calender

pag. 24. in der Art bezeichnet, daß solches

ein mit kurzen Anzeigen des Mechanismus der Landesverwaltung versehenes systematisch geordnetes, und unter öffentlicher Aufsicht abgefaßtes Namensverzeichnis von Personen seyn soll, welche gegen den Staat in besondrer Verpflichtung stehen.

Der Redacteur ist aber nur gar zu sehr überzeugt, daß seine Bemühung im einzelnen nicht ganz geglückt ist, — daß noch manche Behörden aufgenommen werden sollten, welche jedoch aus Gründen für itzt weggelassen werden mußten; — daß gegen die Vollständigkeit und Richtigkeit noch manche Erinnerung eintreten könnte. — Allein, da dieses Addreßhandbuch in der vorliegenden Form zum erstenmal erscheint, so sind Mängel und Irrthümer nicht zu vermeiden gewesen; und es soll durch den Inhalt, weder den öffentlichen, noch Privatverhält-

Digitized by Google

nißen des Staates selbst und jedes Einwohners, etwas präjudicirt werden, da die ganze Arbeit immer eine Privatangelegenheit der beiden verlegenden Waisenhäuser zu Ansbach und Bayreuth verbleibet, und dieses Addereßhandbuch weder Rechte geben noch nehmen soll. —

Daß bei einer fernern Redaction die entdeckten Mängel abgeändert werden sollen, versteht sich von selbst. — Uebrigens hält der Redacteur es für seine angenehmste Verbindlichkeit, denjenigen Behörden, welche ihn durch die erbetenen Beiträge unterstützt haben, öffentlich seine Dankbarkeit zu versichern.

Geschrieben Ansbach, den 30. März 1800.

Fkhl.

Digitized by Google

Bayerische Staatsbibliothek

Militair

in den

Fürstenthümern Ansbach und Bayreuth.

General-Inspekteur.

Seine Durchlaucht der regierende Fürst von Hohenlohe-Ingelfingen, ꝛc. General von der Infanterie; Chef eines Regiments zu Fuß; Gouverneur der Hauptstadt Breslau; General-Inspekteur der Niederschlesischen Infanterie, derer in Schlesien stehenden Füsilier-Brigaden und sämtlicher Truppen in den Fränkischen Fürstenthümern; Ritter des schwarzen und rothen Adler-Ordens, ꝛc. ꝛc.

Inspektions-Adjudanten.

Hr Major von Pirch. | Hr Major von Röder.

Sous-General-Inspekteur,
Hr General-Major von Unruh.

Adjudant, Hr Second-Lieutenant von Pirch.

Die Inspektion bestehet aus

dem Infanterie-Regiment von Unruh;

dem Infanterie-Regiment von Laurens;

zwey Compagnieen Feld-Jäger;

dem Ansbachschen Husaren-Bataillon;

der Garnison-Artillerie-Compagnie zu Plassenburg und zu Wülzburg.

Digitized by Google

Infanterie-Regiment von Unruh;

Garnison: Bayreuth, Erlangen. (Gr.)

Hr von Unruh, General-Major von der Infanterie; Chef eines Regiments zu Fuß, Sous-General-Inspekteur der Fränkischen Fürstenthümer, und Ritter des rothen Adler-Ordens.

Hr von Kropf, Obrist und Commandeur.
Hr von Pöppinghaus, Obrist-Lieutenant.
Hr von Brandenstein, Major.
Hr von Sobbe, Major.
Hr von Lowzow, Major.

Capitains.

Hr von Gerstein.
Hr von Treskow.
Hr von Donop.
Hr von Syberg.
Hr von Herwarth.
Hr von Mercklin.

Staabs-Capitains.

Hr von Khainach.
Hr von Diebitsch.
Hr von Westhoven.
Hr von Thomsdorf.
Hr von Merklin.
Hr von Wussow.
Hr von Lehsten.

Premier-Lieutenants.

Hr von Regemann.
Hr Graf von Monts der erste; auf Werbung.
Hr von Bandelinen.
Hr Graf v. Monts, der zweite.
Hr von Pirch, Inspektions-Adjudant.

Second-Lieutenants.

Hr von Bärst.
Hr von Harthausen.
Hr von Häften.
Hr von Kommorowsky.
Hr von Sudhausen, Adj.
Hr Stettner v. Grabenhoff.

Hr

Second-Lieutenants.

Hr von Hüllesheim.
Hr von Brand.
Hr von Khuon.
Hr von Wnuck.
Hr von Reiche, Adjudant.
Hr von Brandenstein.
Hr von Watter.
Hr von Jurgas.
Hr von Hofmann, Adjudant.
Hr von Reizenstein.
Hr von Bobenhausen.
Hr von Feilitsch.
Hr von Kotzau.
Hr von der Kettenburg.
Hr von Pollern.
Hr von Seckendorf.
Hr von Vittinghof.
Hr von Schütz.
Hr von Sandrasky.

Fähndriche.

Hr von Sereinchamp.
Hr von Rauchhaupt.
Hr von Reichenbach.
Hr von Künsberg.
Hr von Schmidt.
Hr von Guttenberg.
Hr von Lyncker.
Hr von Ledebur.
Hr von Kropff.
Hr von Falkenhausen.

Drittes Musquetier-Bataillon;

Garnison: Hof.

Hr von Röder, Major und Commandeur.
Hr von Longolius, Major.
Hr von Winckelmann, Capitain.
Hr von Hollmann, Capitain.
Hr von Jordan, Staabs-Capitain.
Hr von Netzer, Staabs-Capitain.
Hr von Nieſenburg, Prem. Lieutenant, Adjudant.
Hr Jänichen, Prem. Lieut.
Hr Müller, Sec. Lieut.
Hr George, Sec. Lieut.
Hr Meyer, Sec. Lieut.

Invaliden-Compagnie zu Plassenburg.

Hr von Pöllnitz, Major. | Hr v. Haza, Staabs-Capitain.

Unterstaab in Bayreuth.

Hr Bertrand, Regiments-Quartiermeister.
Hr Linde, Feldprediger.
Hr Conrad, Auditeur.
Hr Meyer, Regiments Chirurgus.
Hr Schönermarck, Regiments-Chirurgus; beim dritten Bataillon.

Infanterie-Regiment von Laurens;

Garnison: Ansbach, Erlangen. (Gr.)

Hr von Laurens, General-Major von der Infanterie; Chef eines Regiments zu Fuß, und Ritter des Ordens vom Verdienst.

Hr Tritschler von Falckenstein, Major.
Hr von Kropf, Major.
Hr von Seidel, Major.
Hr von Streit, Major.

Capitains.

Hr Trechsel von Teuffstetten.
Hr von Stein zum Altenstein.
Hr von Voß. (Gr.)
Hr von Fallois.
Hr von Schwarzenau.
Hr von Gräbener. (Gr.)

Staabs-Capitains.

Hr von Czarnowsky.
Hr von Beulwitz.
Hr von Vincke.
Hr von Aschеberg.
Hr von Schaumberg.
Hr von Pöllnitz.
Hr von Quadt.

Premier-

Digitized by Google

Premier-Lieutenants.

Hr von Pirch.
Hr von Waldenfels.
Hr von Seckendorf.
Hr von Pöllnitz.
Hr Aichinger v. Aichstamb.
Hr von Stetten.
Hr von Ellrichshausen.
Hr Graf von Seyssel d'aix.
Hr von Burger, Adjudant.

Second-Lieutenants.

Hr von Friedensburg, Adj.
Hr von Borcke.
Hr Köhn von Jasky.
Hr von Reizenstein der erste.
Hr von Beust.
Hr von Gögel.
Hr von Grevenitz.
Hr von Vögel, Adjudant.
Hr v Reizenstein, der zweite.
Hr Aichinger v. Aichstamb.
Hr von Oertel.
Hr von Arnim.
Hr von Schönermarck.
Hr d'Aubier.
Hr von Thadden.
Hr von Oppeln.
Hr von Ellrichshausen, der zweite.
Hr von Horn.
Hr von Zastrow.
Hr von Sarnowsky.
Hr von Hallville.
Hr d'Orville, Adjudant.
Hr von Beyer.
Hr von der Oelsnitz.
Hr von Vassimon.
Hr von Flemming.
Hr von Reizenstein, der dritte.
Hr von Guttenberg.
Hr von Herzberg.

Fähndriche.

Hr von Loiszerolles.
Hr von Holleben.
Hr von Pöllnitz.
Hr von Normann.
Hr von Fürer.
Hr von Gravenreuth.
Hr von Dahlberg.
Hr von Hirsch.
Hr von Heydenaber.
Hr von Seckendorf.

Digitized by Google

Drittes Musquetier-Bataillon;

Garnison: Crailsheim.

Hr von Tritschler, Major und Commandeur.
Hr von Schönfeld, Major.
Hr v. Lindenmeyer, Capitain.
Hr von Sobbe, Capitain.

Provincial-Invaliden-Compagnie zu Lanzenzenn.

Hr von Eyb, Major.
Hr Schulder, Sec. Lieut.
Hr von Guernheim, Sec. Lieut.

Invaliden-Compagnie zu Wülzburg.

Hr von Lossow, Capitain.
Hr Weiß, Lieutenant.

Unterstaab zu Ansbach.

Hr Heberer, Regiments-Quartiermeister.
Hr Klingsohr, Feldprediger.
Hr Matthes, Auditeur.
Hr Immel, Reg. Chirurgus.
Hr Krähe, Batail. Chir.

Zwey Compagnien des Feld-Jäger-Regiments stehen bey der Armee in Westphalen.

Hr von Tümpling, Major und Commandeur, Ritter des Ordens vom Verdienst.

Capitains.

Hr von Ciriacy, Capitain.
Hr von Massenbach, Staabs-Capitain.

Premier-Lieutenant.

Hr von Dobrowolsky, Ritter des Ordens vom Verdienst.

Second-

Digitized by Google

Second-Lieutenants.

Hr von Waldenfels, der erste, Adjudant.
Hr von Salzmann.
Hr v. Waldenfels, der zweite.
Hr von Meyenfeld.
Hr Mittmeyer v. Plagotitz.

Unterstaab zu Hof.

Hr Scharrer, Regiments-Quartiermeister.
Hr Röck, Bataill. Chirurgus.

Ansbach-Bayreuthsches Husaren-Bataillon;

Garnison: Neustadt, Feuchtwang, Gunzenhausen, Uffenheim, Ansbach.

Hr von Bila, Obrister und Commandeur, Ritter des Ordens vom Verdienst.

Hr von Rosenbusch, Major und Ritter des Ordens vom Verdienst.
Hr von Schauroth, Major.

Rittmeistere.

Hr von Arnstädt.
Hr von Seel.

Staabs-Rittmeistere.

Hr von Kleist.
Hr von Hobe.
Hr von Harthausen.

Premier-Lieutenants.

Hr von Stutterheim.
Hr von Biernacky.
Hr von Kehler.

Second-Lieutenants.

Hr von Brietzke.
Hr von Lindenfels.
Hr von Sandrart.
Hr von Fransky.
Hr von Glasey, Adjud.
Hr von Plotho.
Hr von der Golz.
Hr von Falckenhausen. I.
Hr von der Heyde.
Hr von Falckenhausen. II.

Cornets.

Digitized by Google

Cornets.

Hr von Frankenberg.
Hr von Kettelholdt.
Hr von Pöllnitz.
Hr von Falckenhausen. III.
Hr Jahn.
Hr von Dühring.

Aggr. Major, Hr von Jeanneret, Ritter des Ordens vom Verdienst.

Aggr. Major, Se. Durchlaucht der Prinz von Solms-Braunfels.

Aggr. Lieut. Hr von Guentz.

Unterstaab in Ansbach.

Hr Sturm, Regiments-Quartiermeister.
Hr Hübner, Auditeur.
Hr Sack, Regim. Chir.

Festungs-Besatzungen;

a) in Plassenburg.

Hr Edler von Plotho, General-Major und Commandeur.
Hr von Tunderfeldt, Capit.
Hr Schreiber, Pr. Lieut.
Hr Popp, Sec. Lieut.

b) in Wülzburg.

Hr von Uttenhoven, Obrist und Commandeur.
Hr Stenglin, Lieut.

Garnison-Artillerie.

Hr Tilsner, Capitain.
Hr Stierlein, Prem. Lieut.
Hr Minnameyer, Sec. Lieut.

Fränkisches

Digitized by Google

Fränkisches Departement
des General-Ober-Finanz-Krieges- und Domainen-Direktorii zu Berlin.

Se. Excellenz Herr Carl August Freiherr von Hardenberg, wirklicher geheimer Staats-Kriegs-Cabinets- und dirigirender Minister bei dem General Ober-Finanz-Krieges- und Domainen-Direktorio; Ritter der schwarzen und rothen Adler-Orden; Chef des Departements von Ansbach und Bayreuth, wie auch des von Magdeburg und Halberstadt.

(wohnen zu Berlin am Opernplatz in dem Hause der verwittweten geheimen Räthin Werkenthien.)

Vortragende Räthe.

Hr August Heinr. Borgstede, geh. Ober-Finanz-Krieges- und Domainen-Rath. (in Berlin.)

Hr Johann Ernst Koch, geh. Ober-Finanz-Krieges- und Domainen-Rath. (in Ansbach und Berlin.)

Hr Wilhelm von Humbold, Ober-Bergrath. (abwesend.)

Hr Carl Ferdinand Friedr. Nagler, Krieges-Rath. (in Berlin.)

Hr Carl Siegmund Franz von Stein zum Altenstein, Krieges-Rath. (in Berlin.)

Hr Johann Philipp Bever, Krieges-Rath.

Geheime expedirende Secretairs.

Hr Carl Müchler, Krieges-Rath. (in Berlin.)

Hr Johann Christian Friedr. Scharnweber, Krieges-Rath. (in Berlin.)

Hr Johann Tobias Dürr. (in Berlin.)

Hr Hans Ludwig von Wenckstern, geheimer Kanzleidirektor. (in Berlin.)

Geheime

Digitized by Google

Geheime Registratur.

Hr Johann Andreas Görner, geheimer Registrator; in Berlin.

Hr Johann Friedrich Bever, geheimer Registratur-Assistent.

Geheime Kanzlei des Fränkischen Departements.

Hr Joh. Wilhelm Christian Glaser, Krieges-Rath und geheimer Kanzlei-Direktor; in Ansbach.

Hr Hans Ludwig von Wenckstern, geh. Kanzlei-Direktor; in Berlin.

Hr Johann Friedrich Richter, geh. Sekretair und Haupt-Rendant der Salarien- und Sportelkasse; in Ansbach.

Hr Johann Albrecht Brand, geh. Secretair und erster Salarien- und Sportelkassen-Controlleur; in Ansbach.

Hr Johann Georg Wallmüller, geh. Secretair und Salarien- und Sportelkassen-Rendant; in Berlin.

Hr Johann Christian Bever, geh. Secretair und Journalist; in Berlin.

Hr Johann Adolph Ritter, geh. Kanzlei-Secretair und Salarien- u. Sportelkassen-Controlleur; in Berlin.

Hr Johann Theodor Friedr. Carl Heupel, geh. Kanzlei-Secretair; in Berlin.

Hr Johann Carl Heinrich Rohlfs, geh. Kanzlei-Secretair; in Berlin.

Hr August Tilly, geh. Kanzlei-Assistent; in Berlin.

Hr Jacob Dantal, geh. Kanzlei-Assistent; in Berlin.

Hr Friedrich Jacob Voigt, geheimer Kanzlei-Assistent; in Berlin.

Geheime

Digitized by Google

Geheime Kanzleidiener.

Friedrich Carl Lutz, Botenmeister in Ansbach.

Johann Dietrich Wilhelm Graß, in Berlin.

Johann Andreas Kühne, in Berlin.

Johann Georg Weiß, in Berlin.

Zu dem

Digitized by Google

Zu den Ansbach-Bayreuthschen Landeshoheits-publiken und auswärtigen Angelegenheiten concurriren vermöge besondern Königl. Auftrages bei dem Königlichen Cabinets-Ministerio zu Berlin:

Se. Excellenz Hr Carl August Freiherr von Hardenberg, wirklicher geheimer Staats-Krieges-Cabinets- und dirigirender Minister; Ritter des schwarzen und rothen Adler-Ordens.

Vortragende Räthe.

Hr Carl Ferdinand Friedrich Nagler, Krieges-Rath; in Berlin.

Hr Johann Philipp Bever, Krieges-Rath.

Geheimer expedirender Secretair.

Hr Carl Heinrich Oesterlein, Krieges-Rath; in Berlin.

Digitized by Google

Fürstenthum Ansbach.

Digitized by Google

Ansbachsche Krieges- und Domainen-Kammer zu Ansbach,

verwaltet alle Domainen- Steuer- Polizei- Militair- und Servis-Sachen des Fürstenthums Ansbach: Ausserdem noch die Landeshoheits- Gränz- Huldigungs- Auswanderungs- Abfahrts- und Abschoß-Sachen; ferner die Lehen-Sachen; die katholischen, lutherischen und reformirten Geistlichen- Kirchen- und Schul-Sachen von den beiden Fürstenthümern Ansbach und Bayreuth; nach dem Ressort-Reglement, für die fränkischen Fürstenthümer, d. d. Berlin, den 10. December 1798.

Die Kammer bildet zu diesem Ende zwei Senate, von denen die Mitglieder durcheinander folgender Gestalt rangiren:

Präsident beider Senate.

Hr Friedrich von Schuckmann, geheimer Ober-Finanz- Krieges- und Domainen-Rath.

Vice-Präsident, Hr Ernst Friedrich Frhr von Dörnberg.

Land-Jägermeister, Hr Georg Adolph Gottlieb Frhr von Hardenberg.

Vice-Präsident, Hr Conrad Siegmund Carl Hänlein.

Kammer-Direktor, Hr Carl Wilhelm Heinrich Schegk.

— — Hr Johann Georg Kracker.

— — Hr Georg Friedrich Wipprecht.

Ober-Forstmeister, Hr Carl Philipp von Feilitsch.

Krieges- und Domainen-Räthe.

Hr Christian Wilhelm Kern, geh. K. u. D. R.

Hr Georg Friedrich Weiß, geh. K. u. D. R.

Hr Joh. Ernst Georg Friedr. Bomhard, geh. K. u. D. R.

Hr Rudolph Friedrich Culemann, geh. K. u. D. R.

Digitized by Google

Hr Georg Carl Siegmund Strebel, geh. K. u. D. R.
Hr Johann Michael Lehner.
Hr Johann Paul Bischoff.
Hr Johann Georg Zenker.
Hr Philipp Adam Kern.
Hr Conrad Heinrich Keerl.
Hr Friedr. Christian Heyde.
Hr Johann Andreas Philipp Ladenberg.
Hr Traug. Dav. Rosentreter.
Hr Carl Siegm. Franz von Stein zum Altenstein.
Hr Johann Ludwig von Bernuth.
Hr Carl Heinrich Lang.

Kammer-Assessoren.

Hr Friedrich Carl Alexander Nagler.
Hr Johann Georg Wünsch.
Hr Ernst Dieterich Heinrich Grupen.
Hr Julius Conrad Yelin.
Hr Carl Frhr von Pöllnitz.
Hr Graf Georg Ludwig von Münster.

Erster Kammer-Senat

ressortirt vom fränkischen Departement des General-Directorii zu Berlin, und verwaltet:

1) Alle Militair-Marsch-Einquartierungs-Servis-Proviant-Magazin- und Vorspann-Angelegenheiten.

2) Die Ausübung und Verwaltung des Landesherrlichen Besteuerungs-Rechts und alles was dem anhängig ist.

3) Die Ausübung und Verwaltung der höhern und niedern Regalien, ohne Unterschied und Ausnahm.

4) Die Verwaltung der Domainen- und aller denselben gleich zu achtenden Güther.

5) Alle Landes Polizei-Sachen im weitläuftigsten Umfang, mithin auch alle Forst- Medicinal- Armen- Handwerks- Zunft- Innungs- Fabriken- und Handlungs-Sachen, und überhaupt,

alle

Digitized by Google

alle und jede Angelegenheiten, welche nach allgemeinen Begriffen sowohl, als nach den besondern Verfassungen zum Geschäftskreis der Polizei gerechnet werden müssen.

6) Die Ausübung des landesherrlichen Rechts der Oberaufsicht, wonach alle im Staate vorhandenen oder zu errichtende öffentliche Anstalten, Gesellschaften, Corporationen und Gemeinden, insonderheit aber die Städte und deren Kämmereien, ingleichen das Judenwesen im Lande, der Aufsicht und Direction der Kammern anvertrauet sind; — so wie auch die Revision und Direction des Depositat-Wesens bei den Justiz-Aemtern, ingleichen des Salarien- und Sportelkassen-Wesens der Untergerichte, mit Ausnahme der Stadtgerichte in den eximirten Städten.

Zu diesem allgemeinen Endzweck sind dem ersten Kammer-Senat zu Ansbach, die Kreis-Directorien untergeordnet, welche mit Ausschluß der Hauptstadt Ansbach und des Marktfleckens Fürth, indem der Magistrat zu Ansbach, und die interimistische Polizeicommission zu Fürth, immediate unter der Ansbachschen Krieges- und Domainen-Kammer stehen, in bestimmten Kreisen das Steuer- und Polizeiwesen des platten Landes, nebst den Cantons-Lieferungs-Vorspann- ꝛc. Sachen, so wie die Kämmerei-Polizei-Manufactur- ꝛc. Sachen der ihnen untergeordneten Städte besorgen. —

Das Ansbachsche Kammer-Departement ist das Fürstenthum Ansbach, welches in 6 Kreise eingetheilt wird. — Jeder Kreis hat sein besonderes Kreis-Direktorium, und jedem Kreis-Direktorio sind zur Beobachtung seines Geschäfts-Ressorts bestimmte Cameral- und Justiz-Aemter für das platte Land, und Magistrate für die Städte untergeordnet.

Das Geschäftsverhältnis der Kreis-Direktorien ist durch die Instruction für die Kreis-Direktorien d. d. Berlin den 12. April 1797 festgesetzt; so wie das Geschäftsverhältnis der Magistrate durch die Instruction für die Magistrate in den größern und kleinern Städten der Fränkischen Fürstenthümer d. d. Berlin, den 12. April 1797 bestimmt worden.

Digitized by Google

Uebrigens stehet der Ansbachschen Krieges- und Domainen-Kammer die Aufsicht über die Justiz-Administration, über die Organisation und Besorgung der einzelnen Justiz-Aemter in den verschiedenen Kreisen des Fürstenthums Ansbach zu.

Der Instanzienzug in strittigen Rechtssachen bey den Justiz-Aemtern gehet aber zur Ansbachschen Regierung. —

Jedem Kammeramt ist ein Justizamt zur Seite gesezt, und der Jurisdictions-Bezirk des leztern ist durch das Kammer-Departement des erstern bestimmt.

Sessionstäge

Montag, Mittwoch und Freitag.

Präsident, Hr Friedrich von Schuckmann, geb. Ober-Finanz- Krieges- und Domainen-Rath.

Hr Ernst Friederich Frhr von Dörnberg, Vicepräsident.

Hr Georg Adolph Gottlieb Frhr v. Hardenberg, Land-Jägermeister.

Hr Carl Wilhelm Heinrich Schegk, Kammerdirektor.

Hr Johann Georg Kracker, Kammerdirektor.

Hr Heinr. Carl Philipp von Feilitsch, Oberforstmeister.

Krieges- und Domainen-Räthe.

Hr Christian Wilhelm Kern, geh. K. u. D. R.

Hr Joh. Ernst Georg Friedr. Bomhard, geh. K. u. D. R. u. erster Kammer-Justitiar.

Hr Georg Friedrich Weiß, geh. K. u. D. R.

Hr Rudolph Friedrich Culemann, geh. K. u. D. R.

Hr Johann Michael Lehner.

Hr Johann Paul Bischoff, Baudirektor.

Hr Conrad Heinrich Keerl.

Hr Friedr. Christian Heyde.

Hr

Hr Johann Andreas Philipp Ladenberg.
Hr Traugott David Rosentreter, zweyter Justitiar.
Hr Carl Siegm. Franz von Stein zum Altenstein.
Hr Johann Ludwig von Bernuth.

Kammer-Assessoren.

Hr Friedrich Carl Alexander Nagler.
Hr Julius Conrad Yelin.
Hr Carl Frhr von Pöllnitz.
Hr Graf Georg Ludwig von Münster.

Kammer-Referendarien.

Hr Carl Frhr von Wechmar.
Hr Carl Friedrich Theobald von Schönfeldt.
Hr Christian Sigm. Krause.
Hr — — Eisendecher.
Hr Carl Friedrich Schegk.

Kammer-Auscultatoren.

Hr Friedrich Christian Lips.
Hr Carl Heinr. Grollmann.

Kammer-Fiscalat.

Hr Georg Christoph Friedrich Fleischer, Criminal-Rath.

Kammer-Secretarien.

Hr Georg Christoph Heinrich Weiß, Kanzleirath.
Hr Johann Wilhelm Hoppe.
Hr Friedr. Christ. Gärtner.
Hr Johann Friedrich Zehler, zugleich Forstsecretair.
Hr Christian Wurm.
Hr Adolph Schönwald.
Hr Andreas Friedrich Störzenbaum, Journalist.

Kammer-Registratoren.

Hr Joh. Friedr. Kiesewetter.
Hr Georg Ludwig Benz.
Hr Jacob Friedrich Fischer, Kammer-Secretair.
Hr Georg Heinrich Funck.
Hr Joh. Christ. Frdr. Weiß.
Hr Conrad Graf.
Hr Joh. Georg Trötscher.

Kammer-Registratur-Assistenten.

Hr Johann Franz Doert.
Hr Georg Friedr Siegmund Nagler.
Hr Joh. Wilh. Friedr. Ott.
Hr Joh. Georg Eberh. Faber.
Hr Carl Friedrich Föttinger.

Kammer-Revisoren.

Hr Jacob Benedict Förster, Rechnungsrath.
Hr Johann Christian Carl Wocke, Rechnungsrath und Revisions-Journalist.
Hr Georg Wilhelm Yelin.
Hr Johann Christian Feuck.
Hr Georg Friedr. Jonathan Ulmer.
Hr Georg Philipp Nittinger.
Hr Joh. Theodor Buchhorn.
Hr Christoph Frdr. Nagler.
Hr Friedr. Ferdin. Hänlein.
Hr Jacob Felsenstein.
Hr Joh. Friedrich Troitzsch.
Hr Johann Georg Dörrer.
Hr Carl Friedrich Heim.

Kammer-Calculatoren.

Hr Johann Gottfried Mast.
Hr Joh. Conrad Herrmann.
Hr Joh. Ge. Wilh. Höflein.
Hr Joh. Georg Steinmann, zugleich Zollzettel-Formularien-Rendant.
Hr Heinr. Christoph Oehme.

Revi-

Digitized by Google

Revisions-Assistenten.

Hr Johann Christoph Walz.
Hr Ferdinand Friedr. Gottlob Köppel.
Hr Christoph Friedrich Jacobäus.

Expedition und Kanzlei.

Hr Georg Christ. Seefrid, Kammer-Expeditions-Rath und Post-Controlleur.
Hr Johann Conrad Röser, Kammer-Expeditions-Rath und Kanzlei-Inspector.

Kanzellisten.

Hr Johann Leonhard Graf, Kammerkanzleisecretair, hat den roulirenden Rang mit den geh. Kanzleisecretairs.
Hr Johann Valentin Schulin, Registrator.
Hr Joh. Zacharias Herbst, Kanzleisecretair.
Hr Joh. Ernst Friedr. Benz.
Hr Friedrich Jacob Kern.
Hr Christ. Jmm. Carl Beeg.
Hr Johann Friedrich Fenck.
Hr Christian Friedr. Vetter.
Hr Joh. Ferdin. Schaudig.
Hr Franz Christ. Kiesewetter.
Hr Georg Samuel Pümler.
Hr Heinrich Wolf.
Hr Carl Lacgard.

Hr Johann Christian Wiedmann, Kanzleiassistent.

Ansbachsche Domainen-Kasse.

Hr Wilhelm Friedrich Fenck, Rentmeister.
Hr Joh. Marc. Dan. Kolb, Gegenschreiber u. Controll.

Hr Johann Friedrich Carl Bullemer, Buchhalter.

Ansbachsche Haupt-Steuer-Kasse.

Hr Joseph Heinr. Schumm, Oberclinehmer.
Hr Joh. Ludw. Kreß, Gegenschreiber und Controlleur.

Hr Johann Heinrich Häuslein, Buchhalter.

Digitized by Google

Kammersportel- Schreibmaterialien- Verwaltung und Stempel-Kasse.

Hr Christ. Ernst Schellhaß, Rendant und Kammersecretair.

Hr Friedrich Ernst Noscovius, Kammersportel-Controlleur.

Hr Joh. Christoph Sophon. Köhler, Korn- und Fouragemagazin- auch Baustall-Rendant. Kammer-Commissarius.

Hr Leo David Wagner, Controlleur.

Hr Georg Sambacher, Baustallmeister.

Kammer-Kanzleidiener.

Botenmeister, Ferd. Hilpert.

Georg Maderholz.

Christian Wolfgang Heiser.

Johann Michael Kreitmeier.

Joh. Stephan Hannemann, Kanzleibot und Briefträger.

Georg Christ. Kranich, Kammer-Kanzleibuchbinder.

Bau-Departement.

Alle Herrschaftliche und Privat-Bau-Sachen, in soweit leztere der besondern landesherrlichen Prüfung unterworfen sind, werden in pleno Camerae verhandelt.

Die Baubeschlüße der Kammer werden aber durch folgendes Personale in Vollzug gebracht.

Hr Johann Paul Bischoff, Baudirektor und K. u. D. R.

Bau-Inspektoren.

Hr Jacob Azel.

Hr Joh. Caspar Wolgemuth.

Hr Franz. Keim, zu Schwabach.

Hr Johann Dieterich Carl Spindler.

Hr

Digitized by Google

Hr Joh. Georg Engelhardt, Bauverwalter.

Hr Martin Conrad Moll, Bauverwalter zu Triesdorf.

Brennholz-Magazin.

Hr Christian Philipp von Röder, Holz-Inspektor.

Herrschaftliches Brauhaus zu Ansbach.

Hr Joh. Immanuel Stadelmann, Brauhaus-Verwalter.

Porzellain-Fabrik zu Bruckberg.

Direktion zu Ansbach.

Hr Friedr. von Schuckmann, geheimer Ober-Finanz-Rath und Kammer-Präsident.

Hr Friedr. Christian Heyde, Krieges- und Domainen-Rath.

Technische Inspektion zu Bruckberg.

Hr Joh. Melchior Schöllhammer, Fabrikdirektor.

Hr Christoph Friedrich Löw, Controlleur und Buchhalter.

Obermarschcommissariats-Verwesung.

Hr Christoph Ludwig Vetter, Ingenieur-Hauptmann.

Servis- und Billetier-Beamte.

Ansbach.

Hr Joh. Ludwig Grieninger, Burgermeister.

Creilsheim.

Hr Christoph Heinr. Geret, Justiz- und Polizei-Burgermeister.

Hr Johann Martin Frölich, Stadtsecretair.

Feuchtwang.

Hr Franz Daniel Fischer, Justiz- und Polizei-Burgermeister.

Hr Theod. Bonif. Schnetter, Stadtsecretair.

Gunzen-

Digitized by Google

Gunzenhaußen.

Hr Friedrich Christian Lange, Justiz- und Polizei-Burgermeister.
Hr Albr. Christ. Schweigger, Stadtsecretair.

Uffenheim.

Hr Conrad Christoph Jung, Justizrath.
Hr Joh. Friedr. Wiedmann, Stadtsecretair.

Landes-Getraide-Magazin-Kasse.

Rendant, Hr. Georg Heinrich Funck, Kammer-Registrator.

Landes-Getraide-Magazin-Inspektoren.

Crailsheim.

Hr — — von Berg.
Hr — — Reinhard.
Hr — — Jung.

Feuchtwang.

Hr Georg Andreas Schmidt.
Hr Johann Abelin.

Gunzenhaußen.

Hr Johann Adam Heydrich.
Hr Wolfg. Eberhard Gerber.

Kl. Hailsbronn.

Hr Joh. Caspar Dürnhöfer.
Hr Georg Caspar Zapf.
Hr Johann Reck.

Heidenheim.

Hr Joh. Jacob Habermeyer.
Hr Joh. Jacob Kränzlein.
Hr Johann Georg Illig.

Langenzenn.

Hr Joh. Georg Schröppel.
Hr Georg Leonhard Sixtus.
Hr Adam Georg Bauerreiß.

Schwabach.

Hr Georg Casp. Bestelmeyer.
Hr Andreas Bub.

Uffenheim.

Hr Joh. Friedr. Wiedmann.
Hr — — Schnerr.
Hr — — Loblein.

Collegium medicum zu Ansbach,

hat die Besorgung der medicinischen Polizei, und die Aufsicht über das ganze Sanitätswesen im Fürstenthum Ansbach, — und ist der Ansbachschen Krieges- und Domainen-Kammer untergeordnet.

Präsident, Hr D. Joh. David Schöpf, geb. Hofrath.

Medicinal-

Digitized by Google

Medicinal-Räthe.

Hr D. Joachim Heerwagen, erster Landphysicus.

Hr D. Jacob Friedr. Wiedmann, Physicus zu Gunzenhaußen.

Hr D. Carl Schnell.

Hr D. Joh. Alexander Roth.

Hr Philipp Jacob Leiblin, Lehrer am Landhebammen-Institut.

Medicinal-Assessoren.

Hr D. Friedr. Jacob Adam Geßner, zweyter Landphysicus.

Hr Michael Georg Mezner, Stadt-Apotheker und pharmaceutischer Assessor.

Hr Carl Friedrich Reiz, Hof-Apotheker und pharmaceutischer Assessor.

Medicinal-Secretair, Hr Georg Christ. Heinr. Weiß, Kammer-Kanzleirath; hat zugleich die Aufsicht über die Registratur.

Medicinal-Kanzlist, Hr Georg Salomon Pümler, Kammer-Kanzlist; besorgt die Registratur.

Medicinaldiener, Ge. Maderholz, Kammer-Kanzleidiener.

Buchbinder, Franz Ferdinand Sichart.

Kreis- und Stadt-Physici.

Ansbach.

Hr D. Phil. Ludw. Hänlein, Hofrath und Stadtphysicus.

Hr D. Joachim Heerwagen, Medicinal-Rath und erster Landphysicus.

Hr D. Friedrich Jacob Adam Geßner, Medicinal-Assessor und zweyter Landphysicus.

Crailsheim.

Hr D. Johann Wallfried Feuerlein, Rath.

Feuchtwang.

Hr D. Georg Jacob Bernhold.

Fürth.

Hr D. Wilhelm Christoph Hammer.

Gunzen-

Gunzenhausen.

Hr D. Jacob Friedr. Wiedmann, Medicinalrath.

Langenzenn.

Hr D. — — Kolb.

Mainbernheim.

Hr D. Christoph Heinrich Schnizlein.

Roth.

Hr. D. Chr. Fr. Isenflamm.

Schwabach.

Hr D. Joh. Christian Heinrich Breitenstein.

Uffenheim.

Physicus, vacat.

Physicats-Verweser,
Hr D. — — Kirchner.

Wassertrüdingen.

Hr D. Johann Heinrich Horlacher.

Accoucheurs.

Ansbach.

Hr Philipp Jacob Leiblin, Medicinalrath und Lehrer beim Hebammen-Institut.

Hr Joh. Sam. Schlichting, Chirurgus, Stadt- und Land-Accoucheur.

Cadolzburg.

Hr Johann Michael Süß.

Creilsheim.

Hr Georg Philipp Horlacher, zugleich Fraischchirurgus.

Mkt. Heidenheim.

Hr Conrad Burkhard.

Leutershausen.

Hr Joh. Bernhard Valentin.

Mainbernheim.

Hr Joh. Wolfgang Scheuerlein, zugleich Fraischchirurgus.

Petersaurach.

Hr Georg Carl Polz.

Prichsenstadt.

Hr Joh. Andreas Zinnser, zugleich Fraischchirurgus.

Roth.

Hr Joh. Friedrich Stetter.

Schwabach.

Hr Joh. Friedr. Carl Philipp Berger, Stadt- und Kreis-Accoucheur.

Stauf.

Hr Johann Michael Hunger.

Uffenheim.

Hr Johann Nicolaus Boß.

Fraisch-

Digitized by Google

Fraisch-Chirurgi.

Ansbach.

Hr Ge. Dav. Engel, Stadt- und Landchirurgus.

Alfershausen.

Hr Paul Kriegbaum.

Crailsheim.

Hr Georg Philipp Horlacher.

Hr Gottfried Schlichting.

Feuchtwang.

Hr Johann Conrad Gaab.

Fürth.

Hr. Joh. Andreas Schmidt.

Heidenheim.

Hr Joh. Christian Burkhard.

Langenzenn.

Hr Joh. Georg Steinmez.

Mainbernheim.

Hr Joh. Wolfg. Scheuerlein.

Prichsenstadt.

Hr Johann Andreas Zinnser.

Schwabach.

Hr Johann Philipp Oswald.

Uffenheim.

Hr Wilh. August Laubinger.

Wassertrüdingen.

Hr Wolfgang Christian Beierlein.

Approbirte ausübende Aerzte.

Ansbach.

Hr D. Friedrich Rudolph Seufferheld, Markgräfl. Hofrath.

Hr D. Johann Wilhelm August Billing.

Hr D. Joh. Ferd. Wünsch.

Hr D. Christoph Wilhelm Ferdinand Albert.

Hr D. Friedrich Krauß.

Fürth.

Hr D. Joh. Joachim Petz.

Uffenheim.

Hr D. — — Kirchner.

Königliche Banco in Franken zu Fürth,

betreibt Wechselgeschäfte, und verleihet aus ihren eisernen Fonds Gelder auf Hypotheken.

Chef der Banco.

Se. Excellenz Herr Carl August Freiherr von Hardenberg, wirklicher geheimer Staats- Krieges- Cabinets- und dirigirender Minister.

Banco-Direktorium.

Hr Johann Georg Kracker, Kammer- und Bancodirektor, zu Ansbach.

Hr Albrecht Ludwig von Denzel, geheimer Hofrath und Bancodirektor, zu Fürth.

Hr Johann Christian Gullmann, Banquier und Rath.

Hr Johann Georg Dürnhöfer, Buchhalter.

Bureau der Fürther Banco zu Ansbach.

Hr Andreas Schamberger, Administrationsrath.

Provincial-Haupt-Banco-Comtoir zu Ansbach der Königlichen Haupt-Banco in Berlin,

besorgt die Pupillar- und Judicial-Deposital-Geschäfte der Justiz-Behörden für die beiden fränkischen Fürstenthümer; soviel die Anlegung der Bestände der Depositorien bey der Haupt-Banco zu Berlin und ihre Zurückzahlung betrifft.

Hr Johann Georg Kracker, Kammer- u. Bancodirektor.

Hr Andreas Schamberger, Administrationsrath.

Hr Carl Friedrich Wolter, Haupt-Banco-Buchhalter der Berliner Haupt-Banco.

Haus-

Digitized by Google

Hausvogtey,

stehet unter Direktion der Ansbachschen Krieges- und Domainen-Kammer, und hat die Gerichtsbarkeit über die Königlichen Schloßbedienten, und die pensionirten Markgräflichen, und Marstallbedienten und deren Relicten.

Hr Johann Erhard Richter, geh. Hofrath u. Hausvogt; (hat zugl. die Aufsicht und die erforderliche Besorgung der Königl. Schlösser.)

Hr Friedrich Rahnenberg, Hausvogtei-Gegenschreiber.

Johann Michael Kayser, Amtsdiener und Schloßthorwart.

Hr Joh. Michael Gerhäuser, Schloßkastellan.

Hr Andreas Moritz, Silberkämmerer und Bettmeister.

Hr Martin Heinrich Wolf, Hofkellerschreiber und Kammerkanzlist.

Hr Georg Mich. Deigmüller, Hofbüttner.

Hr Christian Adler, Schloßgärtner und Planteur.

Johann Leonhard Reinhart, Schloßzimmerfroteur.

Johann Philipp Köberer, Schloßeinheitzer.

Martin Weeger, Schloßeinheitzer.

Anna Sybilla Motz, Schloßkastellanin zu Triesdorf.

Sophia Maria Meyer, Schloßkastellanin zu Schwaningen.

Kreis-

Digitized by Google

Kreis-Directorien, Kammer- und Justizämter und Magistrate.

Ansbacher Kreis.

Ansbach.

Kreis-Direktorium.

Kreis-Direktor, vacat.
Hr Johann Friedrich Zehler, Kreis-Commissarius und Kreisdirectorial-Verweser.
Hr Johann Adam Heinrich Haas, Kreis-Secretair.
Hr Ludwig Georg Christoph Ernst, Kreis-Calculator.
Hr Georg Friedrich Popp, Kreis-Conducteur und zugl. Chaussee-Inspecteur.
Hr August Heim. Copist.

Johann Michael Weiß, Ausreuter.
Johann Lorenz Schwarz, Bote.

Kammeramt,

demselben sind folgende Ortschaften angewiesen:

Adelmannssitz u. Mühle, Weiler.
Adelsdorff, W.
Alberndorff, W.
Anfelden, W.
Aub, W. bey Käferbach.
Aub, W. bey Großenried.
Aumühl, die, bey Eyb.
Baalstadt, W.
Bammersdorff, W.
Belzmühle, die,
Berndorf, F. K. Dorf.
Bernhardswinden.
Beutellohe, W.
Birkach, W.
Birkenfels, W.
Bohrsbach und 2 Mühlen, W.
Brodswinden, D.
Bruckberg u. Mühle, W.
Brünst, W.
Buchenmühle, die, bey Heinbach.
Bulspach u. Mühle, W.
Burgoberbach, D.
Cammerforst, W.
Clafheim, W.
Dauersmühle, die,
Dautenwinden, W.
Deßmannsdorf. W.
Dierbach, W. bey Beutellohe.
Dombach im Loch, W.
Dornberg, W.
Dürersdorf, W.
Ebenhof, S.

Ebenhof, S.
Egenhausen, D.
Eglofswinden und Mühle, W.
Eisenmühle, die, bey Obernzenn.
Elversdorf, D.
Espach, W. bey Weidenbach.
Eyb, D.
Fabrik, die Porcellan,
Felden, W.
Fesenmühle, die,
Flachslanden. Mktfl.
Forst, Filial,
Frankendorf, W.
Frickendorf, W.
Fricklemsmühle, die, bey Obernzenn.
Frohnhof, der,
Frizmühle, die,
Gaisengrund, ein Hof.
Galgenmühle, die,
Gebersdorf, W.
Gerersdorf und Mühle, W.
Glaitzendorf, F. K. D.
Gödersklingen, W.
Gösselsdorf, W.
Götteldorf, W.
Gräfenbuch, F. K. D.
Großbreitenbronn, W.
Großenhaslach, D.
Grub, W.
Haag, W.
Haasgang, W.
Hannemannsmühl, die, bey Wörnsbach, modo Walkmühle.
Haundelshofen, W.
Hennebach und Mühle, W. nebst Bleichhaus.
Heßlabronn, F. K. D.
Hinterbergenweiler, W.
Hinterholz, W.
Hirschbronn, W.
Hohenaub, W.
Höfen, W. bey Wüstenbruck.
Höfstetten und Mühle, W. bey Wallersdorf.
Höfstetten, W. bey Seebronn.
Höheberg, W.
Höllmühle, die,
Hohmühle, die,
Hürbel, W. am Rangen.
Hummelhof, der, siehe Keller.
Irrebach u. Mühle, W.
Kaltengreuth, W.
Käferbach und Mühle, W.
Katterbach, W.
Keller, Hummelhof,
— Kesselhof und
— Kesselmühl.
Kesselmühle, die, bey Burgoberbach.
Kiendorf, W.
Kleinbreitenbronn, W.
Kleinhabersdorf, W.
Kleinhaßlach, F. K. D.
Kleinried, W.
Köttenhöfstetten, W.
Kohlmühle, die, bey Lehrberg.
Kolmschneidbach und Mühle, W.
Kugelmühle, die, bey Rauenzell.
Külbing, W.
Kurzendorf, W. hinter der Feuchtlach.
Kurzendorf bey Heßlabronn.
Laitenbuch, W.
Lehrberg und Mühle, D.
Leidendorf, F. K. D.
Lengenfeld, W.
Leonrod, nur das Bayreuthische Jägerhaus solchen Orts.
Lerchenmühle, die,
Lindach, W.
Lockenmühle, die,
Louismühle, die,
Lügenbach, W.
Mainhardswinden, W.
Mettlachsmühle, die,
Mittelbach, W.
Mitteldachstetten, D.
Mittelmühle, die, bey Bruckberg.
Mittelmühle, die, bey Großhaslach.
Möckenau, W.
Moratneunstetten, F. K. D.
Nehedorf, W.
Neunbronn, W.
Neundorf u. Mühle, W.
Neunkirchen bey Katterbach, F. K. D.
Neunkirchen bey Lengenfeld, D.
Neustetten an der Altmühl, D.
Neumühle, die, bey Bruckberg.
Neumühle, die, bey Weihenzell.
Neuses, W. bey Ansbach.
Neuses, W. bey Burgoberbach.
Niederdombach, W.
Niederoberbach, W.
Oberaichenbach, W.
Oberdachstetten, D. mit der Lerchenmühle und dem Lerchenberg.
Oberdauttenwinden, W.
Oberdombach, W.
Oberheßbach, W.
Oberndorf, Weiler bey Ohrenbau.
Obernzenn, D. mit 2 Seckendorfl. Schlössern, mit dem Wesachshof und Charlottenhof.
Oberramersdorf, W.
Obersulzbach, D.
Papiermühle, die, bey Weihenzell.

Petersdorf, W.
Pfaffenkreuth, W.
Rangenmühle, die,
Rauenzell, D.
Razenwinden, W. mit den Walkmühlen.
Reckersdorf, W. mit der Mühle.
Reisach, Schaafhof bey Sommersdorf.
Rös, W.
Röshof, der,
Rohrmühle, die,
Rosenbach, W.
Rosenberg, W.
Rügland und Mühle, Dorf mit einem v. Creilsheimischen Schloß.
Rüdern, W.
Ruppersdorf und Mühle, W.
Schaafhof, der, bey Vestenberg.
St. Salvator eine Kapelle bey Rauenzell.
Schallhausen und Mühle, D.
Scheermühle, die,
Schmalach, W.
Schmallnbach und Mühle, W.
Schmallnbachshof.
Schönbronn, W.
Schreckenmühle, die, modo Pulvermühle bey Lehrberg.
Schochenmühle, die,
Seebronn, W.
Seemühl, die, bey Lehrberg.
Silbermühle, die,
Sommersdorf, D. ein v. Creilsheimischer Rittersitz.
Spielbe g.
Steinbach und 2 Mühlen, W. bey Alberndorf.
Steinbach bey Espach, W
Steinbach, bey Bruckberg, W.
Steinersdorf, W.
Stockheim, W.
Strüth, W.
Thürndorf, W.
Tiefenthal, W.
Triesdorf, Lustschloß.
Unteraichenbach und Mühle, W.
Unternbiebert, mit 2 Mühlen, D.
Unterdautenwinden, K. Mühle, W.
Unterheßbach und Mühle, W.
Untermühle, die, bey Großenhaslach.
Unternjenn, D. mit einem v. Seckendorfischen Schloß.
Unterfulzbach, W.
Urphershofen, F. K. D.
Vestenberg, D. mit einer Mühle.
Voggenhof, der, 2 Höfe bey Ansbach.
Voggenmühle, die, bey Ansbach.
Wallersdorf, W.
Waltmühle, die,
Wasserzell und Mühle, W.
Warzfelden mit einer Mühle, F. K. D.
Weidenbach, D.
Weihenzell, D.
Weiherschneidbach, mit einer Mühle, W.
Weinberg, ein Weinkeller bey Ansbach.
Weisbachsmühle, die,
Wengenstadt, W.
Wernspach, D.
Winckel, W.
Winterschneidbach, oder Wintrschnaitbach, W.
Wippernorf, oder Wickendorf.
Wolfertswinden, W.
Wullendorf, W.
Wüstenbruck, W.
Wüstendorf, W. mit einer Mühle bey Großlach.
Wustendorf, W. bey Wörnsbuch.
Zailach, W.
Zellrüglingen, W.
Ziegelhütte, die, bey Ansbach.
Ziegelhütte, die, bey Lehrberg.

Hr Johann Leonh. Martini, erster Kammeramtmann.
Hr Gottl. Joh. Ferd. Ernst, zweiter Kammeramtmann.
Hr Heinrich Christian Heim, Assistent.
Hr Johann Ernst Friedrich Haiger, erster Copist.
Hr Albrecht Zinn, zweiter Copist.
Hr Joh. Balthasar Merckelein, Kastenmesser.

Andreas

Andreas Weigand, Bote. | Martin Richter, Polizeireuter.

Gefälleinnahme zu Ansbach.

Hr Joh. Sophonias Mayr, erster Gefäll-Rendant. Rechnungsrath.

Hr Joh. Wilhelm Hohbach, zweiter Gefäll-Rendant. Steuer-Commissarius.

Justizamt.

Hr Heinrich Christ. Büttner, erster Justizamtmann und Justizrath.

Hr Friedrich Caspar Walber, zweiter Justizamtmann und erster Actuarius.

Hr Heinrich Christoph Carl Keerl, zweiter Actuarius.

Hr Carl Friedrich Ebert, Sportel- und Depositat-Rendant und erster Copist.

Hr Joh. Heinrich Kizzinger, zweiter Copist.

Johann Georg Fürlinger, Gerichtsdiener. | Johann Michael Fürlinger, Amtsbote.

Magistrat der Hauptstadt Ansbach,

stehet immediate unter der Ansbachschen Krieges- und Domainen-Kammer.

Sessionstäge, Montag und Freitag.

Hr Carl Christoph Schnizlein, Stadt- und Polizei-Direktor; zugleich Justiz-Direktor des Stadtgerichts.

2ter Polizei-Direktor, vacat.

Hr Carl Friedrich Fenkohl, Stadtsyndicus, Kammer- Assistenz- und Stadtgerichts-Rath.

Hr Joh. Philipp Schäfer, Burgermeister.

Hr Johann Michael Brügel, Burgermeister und Mändleinscher Pfleger.

Digitized by Google

Hr Joh. Ludwig Grieninger, Burgermeister, Pfleger und Rechnungsführer der St. Johannis- und der Landpflege; zugleich Servis-Rendant.

Hr Johann Wilhelm Beck, Göring- und Prezelscher Legatenpfleger, auch Allmosenaustheiler.

Hr Georg Albrecht Stirl, Stadt-Secretair.

Hr Conrad Paul Wünsch, Stadtkämmerer, Allmosen- Beleuchtungs- Wachtgelder- u. Lichtmeßsteuer-Rendant.

(*) Bey allen Magistraten hat in Absicht der Pfleg-Inspection der Dechant oder Stadt-Pfarrer Sitz und Stimme.

Senatoren.

Hr Joh. Andreas Eberhard, Kasten- Allmosen- u. Siechhauspfleger, Schrannen-Deputatus u. Forstmeister.

Hr Nicolaus Schäfer, Rathhauskeller-Inspector.

Hr Johann Hiob Ankelein, Stadt-Waagmeister.

Hr Georg Heinrich Ballemberger, Weeg-Inspektor.

Hr Joh. Michael Mößner, Hirtenmeister.

Hr Johann Georg Braun, Eichelmann- u. Seinsheimscher Pfleger, auch Schrannenmeister.

Hr Johann Martin Herbst, Wein- und Biereinschreiber.

Hr Johann Joseph Hiller, erster Viehschauer.

Hr Joh. Conrad Wiedmann, Mehlschauer.

Hr Joh. Steph. Heuberger, Bronnenverwalter und Laternen-Inspektor, auch Viehschauer und Fleischschätzer.

Hr Georg Caspar Winter, Viehschauer u. Fleischschätzer.

Hr Bartholdus Neubauer.

Hr Johann Ferdinand Seiz, Stadt- Holzgarten- und Viehmarkts-Inspektor.

Hr Johann Michael Bacher, Eich-Inspektor.

Hr Johann Georg Herbst, Stadt-Baumeister, Unschlittschauer, Marktvorsteher u. Standgeld-Einnehmer.

Hr Johann Leonhard Braun.

Hr Ge. Matthias Rappold.

Hr

Hr Johann Ulrich Müller, Polizei-Inspektor.
Hr Joh. Justus Dieterich, Depositat- u Sportelkassen-Rendant des Magistrats und des Stadtgerichts.
Hr Johann Wilhelm Wolshofer, Registrator.
Hr Johann Georg Weiß, Viehmarkts-Inspektor.
Hr Carl Wilhelm Schellhaß, Copist.

Johann Christian Daniel Schwab, Magistratsdiener.
Georg Friedrich Weidner, Magistratsbote.

Colmberg und Leutershausen.

Kammeramt zu Colmberg;

demselben sind nachfolgende Ortschaften angewiesen:

Aidenau, Weiler.
Auerbach, oder Auerbruch, Dorf.
Bauzenweiler, W.
Bebersbach, W.
Bieg, W.
Binzwang, D.
Bittnersdorf, oder Güttnersdorf, auch Ehrendorf, 2 Höfe.
Brunst, oder Weißenkirchberg, D.
Buch, D.
Büchelberg, W.
Burkenmühle, die, Clonspach, W.
Colmberg, Mktfl. und Bergschloß.
Dietenbronn, W.
Dornhausen, W.
Eckartsweiler, W.
Ehrendorf, s. Bittnersdorf.
Eichholz, W.
Erlach, W.
Erlbach, W.
Eyerlohe, W. mit einem Adelich von Eybschl. Landhaus.
Frommetsfelden, D.
Froschmühle, die,
Gastenfelden, D.
Geslau, D.
Göringsheim und Mühle, W.
Gagesmühle, die,
Gunzendorf, W.
Guttnersdorf, s. Bittnersdorf.
Guttenhard, W.
Hagenau, F. K. D.
Hamhof.
Hannenbach, W.
Hetzweiler, W.
Höchstetten, W.
Höfen, oder Alzenhofen, W.
Holzmühle, die,
Hürbel, am Wald.
Hundshof, der,
Jochsberg, D.
Kadolzhofen.
Kausenmühle bey Windelsbach.
Kleinmühle, die,
Kreßenhöfe, die, 2 Höfe.
Kreuth, W.
Lautenbach, oder Lauterbach, W.
Leibolsberg, W.
Lenzersdorf, W.
Leutershausen, Stadt.
Leymühle.
Meuchlein, W.
Mittelramstadt, W.
Morlizwinden, W.
Oberbreitenau, W.
Oberfelden, W.
Oberhegenau, W.
Oberndorf, W.
Obermühle, die,
Oberramstadt, W.
Pfezendorf, W.
Rammersdorf, ein adelich von Eybsches Landhaus und Schaafhof.

Ranen-

Rauenbuch, W.
Reinswinden, W.
Röttenbach, W.
Rufenmühle, die,
Sachsen, W.
Schwabsroth, W.
Schwand, W.
Simonsmühle, die,
Steinach, W.
Steinbächlein, W.
Steinberg, W.
Stettberg, D.
Unterbreitenau, W.
Unterfelden, W.
Unterhegenau, W.
Untreumühle, die, bey Jochsberg.
Weihersmühle, die,
Weisenmühle, die,
Weißenkirchberg, siehe Brunst.
Wiedersbach, D. mit einem adel. v. Eybschen Landhaus.
Windelsbach, D.
Winden, W.
Zweifling, W.

Hr Christoph Friedrich Bachmann, erster Kammeramtmann.

Hr Carl Friedrich Zahn, zweiter Kammeramtmann.

Hr Johann Justus Heinrich Keyl, erster Copist.

Hr Heinrich August Friedrich Zenker, zweiter Copist.

Johann Georg Bühlmeyer, Amtsbote.

Johann Milky, Polizei-Reuter.

Johann Michael Paul. Heintel, Landstraiser.

Justizamt zu Leutershausen.

Hr Johann Paul Riedel, erster Justizamtmann und Markgräflicher Prozeßrath.

Hr Gottfr. Albrecht Freudel, zweiter Justizamtmann und Actuarius.

Hr Joh. Christian Förster, Depositalkassen-Curator, Zolleinnehmer und Burgermeister.

Hr — — Luz, Copist.

Friedrich Jacob Kern, Gerichtsdiener.

Jacob Friederich Kern, Bote.

Magistrat

Digitized by Google

Magistrat zu Leutershausen.

Hr Christoph Friedr. Bachmann, erster Kammeramtmann zu Colmberg, und Polizeidirektor.

Hr Hiob Binder, Stadtsecretair.

Burgermeistere.

Hr Johann Leonhard Dürrnhöfer.

Hr Leonhard Michael Weegmann.

Hr Joh. Christian Förster, zugl. Depositalkassen-Curator und Zolleinnehmer.

Hr Johann Georg Schiller.

Rathsverwandte.

Hr Georg Michael Körber.

Hr Johann Heinrich May.

Hr Johann Georg Meyer.

Hr Joh. Georg Besenecker.

Hr Johann Melchior Gunkler.

Hr Georg Caspar Leidig.

Hr Johann Paul Wirth.

Friedrich Jacob Kern, Magistratsdiener.

Windsbach.

Kammeramt,

demselben sind nachstehende Ortschaften angewiesen.

Adelmannsdorf, Weiler.
Aich, W.
Altendettelsau, W.
Bartelmesaurach, W.
Bechhofen, W.
Beerbach, W.
Berghof, der,
Bertolsdorf und Mühle, Dorf.
Bezmannsdorf, W.
Birckhof, der,
Bitterbach, W.
Böllersmühle, die,
Bremenhof, der,
Brunn, W.
Dannhof, der,
Dürrenhof und Mühle.
Dürrenmungenau und Mühle, D.
Ebersbach, W.
Elpersdorf, W.
Eschenbach, Stadt.
Fröschmühle, die,
Geichsenhof,

Digitized by Google

Geichsenhof, der, und Mühle.
Gerbersdorf, W.
Gersbach und 2 Mühlen, W.
Gödelsdorf, mit einer Mühle, W.
Haag, W.
Hachenhof, der,
Haasanmühle, die,
Heglau, W.
Heilsbronn, Kloster, ein bemauerter Fleck.
Hergersbach, W.
Hirschlach, F. K. D.
Holzmühle, die,
Jacobsruh, ein Hof.
Ismannsdorf, u. Mühle, W.
Kapsdorf, W.
Keeshof, der,
Kettelsdorf, F. K. D.
Kettersbach, W.
Kirschendorf, W.
Kitschendorf, W.
Klappermühle, die,
Kugelmühle, die,
Lanzendorf, W.
Leiperslohe, W.
Mausendorf, W.
Mausmühle, die,
Merkendorf, Stadt.
Mildach, W.
Mittelreschenbach, D.
Mosbach, W.
Neumühle, die, bey Mildach.
Neuses und Mühle, W. bey Windsbach.
Neuses bey Triesdorf, Weiler.
Petersaurach, D.
Pflugsmühle, die,
Reut, W.
Reutern, W.
Rezendorf, W.
Rudelsdorf, W.
Sauernheim, W.
Schlauersbach u. Mühle, W.
Schwalbenmühle, die,
Seelgenstadt, W.
Seitendorf, W.
Speckheim und Mühle, W.
Spiegelhof, der, u. Mühl.
Steinhof u. Steinmühl.
Suddersdorf, W.
Trackenhöfstett, W.
Triebendorf, W.
Untereschenbach mit einer Mühle, F. K. D.
Utzenhof und Mühle.
Veitsaurach, D.
Walckenmühle, die,
Wassermungenau, D.
Wazendorf, W.
Wazendorf, W. bey Eschenbach.
Weisenbronn, D.
Weiterndorf, W.
Weltendorf, W. zum Theil
Wernspach, F. K. D.
Wernspachermühle, die,
Wicklesgreuth, W.
Windsbach, Stadt.
Winkelhaid, W.
Winterhof, der,
Wolfsau, W.
Wollersdorf, F. K. D.
Ziegendorf, W.
Ziegelhütte, die, bey Heilsbronn.

Hr Martin Friedr. Büttner, erster Kammeramtmann.

Hr Joh. Valentin Friedrich Hofmann, zweiter Kammeramtmann.

Hr Friedrich Wilhelm Föttinger, Assistent.

Hr Georg Friedrich Fürst, erster Copist.

Hr Christian Philipp Förster, zweiter Copist.

Hr Johann Friedrich Föttinger, Kastenmesser zu Kl. Hailsbronn.

Johann Michael Holzbock, Amtsbote.

Georg Friedrich Marquard, Polizeireuter.

Justizamt

Justizamt zu Windsbach.

Hr Joh. Christoph Schmidt, erster Justizamtmann und Justizrath.

Hr Joh. Christoph Semmler, zweiter Justizamtmann und erster Actuarius.

Hr Ludwig Friedrich Ott, zweiter Actuarius.

Hr Johann Wolff, Copist.

Georg Peter Weidner, Gerichtsdiener und Amtsbote.

Magistrat zu Windsbach.

Die Direktion besorgt der erste Kammeramtmann Hr ꝛc. Büttner daselbst.

Hr Friedr. Wilh. Föttinger, Kammeramtsassistent und Stadt-Secretair.

Burgermeistere.

Hr Wolf Adam Spelter.

Hr Joh. Philipp Lingmann.

Rathsverwandte.

Hr Johann Christian Linck.
Hr Joh. Georg Schröppel.
Hr Johann Georg Spelter.
Hr Joh. Heinr. Wiedmann.
Hr Rud. Wilh. Hasenheyer.
Hr Leonhard Nicolaus Moll.
Hr Johann Georg Hauer.
Hr Joh. Matthias Herrlen.
Hr Joh. Matthias Schwarz.
Hr Georg Bernhard Höltzel.

Hr Wilhelm Friedrich Staudt, Pfleg-Rendant.

Digitized by Google

Kloster Hallsbronn.

Hr Wilhelm Friedrich Staudt, Polizei-Burgermeister, auch Windsbacher Heiligen-Rendant.

Burgermeistere.

Hr Georg Ludwig Welsch. | Hr Joh. Caspar Dürrnhofer.

Beim Heilbronnen.

Hr Georg Ludwig Welsch, Aufseher und Burgermeister. | Joh. Hermann Dünnemann, Bronnenmeister.

Magistrat zu Merkendorf.

Hr Jacob Heinrich Stadelmann, Gerichts- u. Stadtschreiber.

Burgermeistere.

Hr Johann Heinrich Meyer. | Hr Johann Caspar Rohm.

Rathsverwandte.

Hr Leonhard Eichner.
Hr Georg Leonhard Henzelt.
Hr Bartholomäus Weiß.
Hr Johann Georg Beeg.
Hr Michael Hemm.
Hr Matthias Assenbaum.
Hr Joh. Andreas Rauh.
Hr Georg Michael Schwarz.
Hr Joh. Caspar Hammerer.
Hr Johann Georg Zinck.

Georg Friedrich Weidner, Magistratsdiener.

Ausser dem Gebiete befindet sich das

Kammeramt Insingen,

bey welchem angestellt sind

Hr Ludwig Adam Ernst, Kammeramtmann.
Martin Lyli, Amtknecht.

Chaussee-

Digitized by Google

Chaussee-Officianten im Kammeramt Ansbach.

Hr Ludwig Friedrich Carl Kublan, Chaussee-Inspektor u. Wildmeister zu Oberdachstetten.

Hr Georg Friedrich Popp, Chaussee-Inspektor und Kreis-Conducteur.

Johann Friedrich Bickel, Georg Schmoll, } Chausseeaufseher.

Zollwesen im Kreise.

a) Kammeramt Ansbach.

Zollbereuter, Johann Christoph Lindner, zu Ansbach.

Zolleinnehmere.

Ansbach. Simon Hollenbach, am obern Thor.
Johann Albrecht Wendler, am Schloßthor.
Georg Conrad Beyerlein, dessen Adjunct.
Johann Jacob Winter, am Herrieder Thor.

Alberndorf. Johann Heinrich Kraft.
Brodswinden. Johann Jacob Leipold.
Bruckberg. Leonhard Kressel.
Burgoberbach. Johann Andreas Zimmerer.
Flachslanden. Michael Brock.

Höheberg.

Zolleinnehmere.

Höheberg. Johann Friedrich Rummel.
Kl. Habersdorf. Johann Michael Hofmickel.
Leidendorf Johann Albrecht Auernheimer.
Mitteldachstetten. Johann Friedrich Geist.
Nehedorf. Georg Michael Muser.
Neunstetten Joseph Steinbrecher.
Oberdachstetten. Johann Michael Böbel.
Obernzenn. Johann Georg Hassold.
Ober Sulzbach. Johann Leonhard Pfeffer.
Rosenberg. Samuel Winnerlein.
Sommersdorf. Johann Georg Kirchdörfer.
Unternbibert. Georg Michael Müller.
Warzfelden. Johann Bernhard Görner.
Weidenbach. Georg Albrecht Schamberger.
Weihenzell. Anna Barbara Schmidin.
Wernsbach. Johann Georg Haas.

b) Kammeramt Colmberg.

Zolleinnehmere.

Binzwang. Johann Georg Summa.
Brunst. Johann Friedrich Bandel.
Buch. Johann Georg Drechsler.
Colmberg. Johann Wilhelm Pacius.
Frommetsfelden. Johann Bernhard Schwab.
Geßlau. Samuel Sauernheimer.

Hagenau.

Digitized by Google

Zolleinnehmere.

Hagenau. Johann Michael Ballnberger.
Jochsberg. Georg Simon Leistner.
Leutershausen. Johann Christian Förster, Dep. Kassen-Curator.
Windelsbach. Georg Friedrich Griesmeyer.

c) Kammeramt Windsbach.

Zolleinnehmere.

Heglau. Georg Thomas Rammler.
Heilsbronn. Georg Caspar Zapf.
Merkendorf. Herrmann Jacob Firnhaber.
Schlauersbach. Albrecht Schwenold.
Wassermungenau. Carl Ferd. Hollersteiner.
Windsbach. Wilhelm Friedrich Staudt, zugleich Pfleg-Rendant.

Digitized by Google

Crailsheimer Kreis.

Crailsheim.

Kreis-Direktorium.

Kreis-Direktor, vacat.

Kreis-Commissarius, Hr Johann Bernhard Fischer, Kreisdirectorial-Verweser und Markgräfl. Commissions-Rath.

Hr Carl Ludwig Ernst Cranz, Kreis-Secretair, zugleich Sportel- und Salarien-Rendant.

Hr Carl Christoph Theodor Rhau, Kreiscalculator, zugl. Kreis-Stempel-Rendant und Salz-Factor.

Hr Georg Valentin Leonhard Geier, Kreis-Conducteur.

Hr Johann Georg Steinhäuser, Kreis-Copist.

Johann Theodor Heuser, Kreisausreuter.

Conrad Kern, Kreisbote.

Kammeramt,

demselben sind folgende Ortschaften angewiesen:

Alexandersreuth, Weiler.
Alfelden, W.
Altenmünster, Dorf.
Amlishagen, mit Mühle; adel. v Holzl. Patrimonialgericht.
Anhausen, verfallenes Kloster.
Aspach, W. bei Hengstfeld.
Aspach, W. bei Waldthann.
Auhof, der
Aumühle, die,
Appensee, W.
Banzenweiler, W.
Banzenweiler Mühle, die,
Bauzenhof, der,
Bechhof, der, bey Honhard.
Bechhof, der, bey, Ellrichshausen.
Beierlbach, W.
Beimbach, D.
Beitenmühle, die,
Belzhof, der,
Benkers, W.
Berenhaltermühle, die,
Bergbronn, W.
Berkertshofen, F. K. D.
Bernhardsweiler, F. K. D.
Bezenhof, der, und Mühle.
Blindhöflein, das,
Blobach, W.
Bolgenthal, W.
Breiners-

Digitized by Google

Breinersberg, W.
Bronholzheim, F. K. D.
Branzenberg, W.
Bubenmühle, die,
Buch, W.
Buchmühle, die,
Buckenweiler, W.
Bürkelbach, W.
Burgberg, 2 Höfe,
Burleswagen, W.
Crailsheim, Stadt.
Eckenroth, W.
Eichelberg, W.
Eichelhof, der, und Seegmühle.
Ellrichshausen, D.
Elpertshofen, W.
Emhardsbühl, W.
Engelhardshausen, F. K. D.
Erkenbrechtshausen, W. adel. v. Seckendorfl. Patrimonialgericht.
Esbach, W.
Eulenmühl, die,
Fichtenhof, der,
Flugelau, ein verfallenes Schloß.
Forst, W.
Gailroth, W.
Geisbühl, W.
Geiselroth, W.
Geismühl, die,
Gerabronn, Mktfl.
Gerbertshofen, W.
Gersbach, W.
Geuchshausen, W.
Giesrechenmühle, die,
Goldbach, D.
Grashöfe, die,
Gröningen, D.
Grosenhub, W.
Grünberg, s. Vehberg, W.
Gründelhard, D.
Grumbach, Sägmühle, die,
Gunzen, W.
Haard, W.
Haardhof, der,
Haardmühle, die,
Hagenhof, der,
Hahnenhof, der,
Hahnensägmühle, die,
Hainkenbusch, ein einzeln Güthlein.
Hainzenmühle, die,
Halten, W. adel. von Knörringl.
Hammersmühle die,
Hammerschmiede, die, bey Onolzheim.
Haselhof, W.
Hauspertsmühle, die,
Heerbühl, W.
Hegenberg, 2 Höfe.
Heinershof, der,
Heldenmühle, die,
Hellmannshofen, bey Honhard, mit F. K. D.
Helmshofen, W.
Hengstfeld, D.
Hencksegmühle, die,
Hetzelhof, der,
Hilpert, ein Hof.
Hinterühlberg, W.
Hirschhof, der,
Hirschmühle, die,
Hohenberg, W.
Hohenbronn, ein Hof.
Hohentan, 2 Feuerstell.
Hohnhard, D.
Hornberg, W. adel. v. Creilsheimisches Patrimonialgericht.
Horschhausen, W.
Jagstheim, D.
Jagstzell, D.
Ingersheim, F. K. D.
Ipshof, der,
Kaeshof, der, oder Kaesbach.
Kaihof, der,
Kalchmühle, die,
Kernmühle, die,
Ketschenweiler, W.
Kleinbretheim, W.
Klingelsmühle, die,
Knorrenmühle, die,
Kresbronn, W.
Krettenbach, W.
Künhard, W.
Kuppelismühle, s. Veldweidenmühle.
Lauderbach, W.
Leitsweiler, W.
Leuckershaußen, D.
Lichtenstein, s. Simonsberg.
Limbach, W.
Lindenhof, der,
Lixhof, der,
Lixmühle, die,
Lohr, W.
Luramühle, die, Obere.
Mainkling, W.
Marienkappel, D.
Markertshofen, W.
Matzenbach, adelich v. Senft. zum Theil.
Maulach, W.
Meelhof, der,
Melbersmühle, die,
Mettelmühle, die,
Michelbach an der Haid, D.
Michelbach an der Luke, D.
Michelfeilshäuslein, ein Güthlein.
Mistlau, W.
Mittelmühle, die,
Musdorf, F. K. D.
Neidenfels, Gräflich von Sodensches Patrim. Gericht.
Nestleinsberg, ein Hof.
Neubera, W.
Neuenstädlein, W.
Neuhaus, ein Hof.
Neumühle, die,
Niederweiler, W.
Niederwinden, W.
Obermäusling, W.
Obermühle, die, bey Jagstheim.

Obern-

Digitized by Google

Oberndorf, Weiler bey Beimbach.
Oberspeltach, F. K. D.
Oberteuffstetten, W.
Oelmühle, bey Crailsheim.
Oelmühle, bey Oberteuffstetten.
Oelhaus, Herrschaftl. Fohlenhof.
Offenbach, W.
Onolzheim, D.
Oschatten, W.
Partenmühle, die,
Plofelden, Mktfl.
Bretteufeld, W.
Ranzenweiler, W.
Rauhenstadt, W.
Rey- oder Grunberg, W.
Rechenberg, D. u. adel. von Berlichingen'l. Ritterstz.
Rechenhausen, W.
Reesenhof, der,
Reisensägmühle, die,
Reuenthal, ein Hof und Mühle.
Riedsweiler, W.
Riegelhof, W.
Rittern, W.
Rockenhalten, W.
Rotendorf, W.
Röthlein, W.
Roth am See, D.
Rother Seemühle, die,
Rothhof, der,
Rothisweilersägmühle.
Rothmühle.
Ropfershof, der,
Rosburg, W.
Rosenberg, D.
Roßfeld, D.
Rudolphsberg, W.
Ruckershagen, W.
Ruyersbach,
Saalbach, W.
Sägmühl, die, bey Schimmelrot.
Sägmühle, die bey Stimpfach.
Sandhof, W.
Satteldorf, D.
Sattelhaus, das, ein Güthlein.
Sauerbronnen, bey Crailsheim.
Saurach, W.
Scheibenhof, der,
Scheinbach, D.
Schimmelhof, der,
Schisselhof, der,
Schlechhardshof, der
Schleifmühl, die, bey Michelbach an der Lücken.
Schönbronn, W. bey Mkt. Lustenau.
Schultberg, W.
Schwarzenhorb, W.
Schwarzmühl, die,
Seelgenstadt, W.
Seemühle, die,
Seidelsdorf, W.
Sieglershofen, W.
Simonsberg, oder Lichtenstein.
Sixenhof, der,
Sixenmühle, die
Spenhof, der,
Spielhof, der,
Spiegelmühle, die,
Stegenhof, der,
Steinbach, an der Jagst, W.
Steinbach, am Wald, W.
Steinenweiler, W.
Stetten, W.
Stimpfach, und Mühle, D.
Stöckenhof, der,
Streitberg, W.
Tempelhof, der, ein Schlößlein.
Tiefenbach, D.
Triensbach, D.
Trifthausen, W.
Untermeuerling, W.
Unterspeltach, W.
Unterteuffstetten, zum Theil W. u. adel. v. Seckendorfischer Ritterstz.
Vehlenberg, W.
Vehlweiden, oder Kuppelismühl, die,
Veitswind, W.
Volkertshausen, W.
Volkertsägmühl, die,
Vorderruhlberg. W.
Waidenhäusermühl, die,
Waldthann, D.
Wallhausen; D.
Wespes, W.
Weidmannsberg, W.
Weilershof, der,
Weipertshofen, F. K. D.
Weldershub, W.
Werdek, ein verfallenes Schloß.
Wirschgertshausen, D.
Wiesenbach, D.
Wilsmühl, die,
Wildenstein, D. adel. v. Hoferl.
Willen, 3 Gebäude.
Winterberg, W.
Wittau, W.
Wollmershausen, W.
Wüstenau, W.
Zankhof, der,
Zollhof und Haus.
Zumwagner, 2 Höfe und ein Häuslein.

Hr

Hr Georg Friedr. Wilhelm Schäfer, erster Kammeramtmann.

Hr Johann Jacob Ziegler, zweiter Kammeramtmann.

Hr Christoph Daniel Heller, Assistent.

Hr Johann Georg Kranz, erster Copist.

Hr Ludwig Christoph Neumeyer, zweiter Copist.

Hr — — Ries, Kastenmesser.

— — Hirsch, Amtsbote.

Hr — — Bloos, Zoll-Commissarius.

Hr Joh. Erhard Günthert, Hauptzoll-Einnehmer.

Hr Friedrich Hofmann, Malefizausschlags-Kassen-Rendant.

Hr — Heel, Hr — Ries, } Umgelder.

Justizamt.

Hr Martin Friedrich Stein, erster Justizamtmann.

Hr Friedr. Ferdinand Busch, zweiter Justizamtmann und erster Actuarius; Markgräflicher Hauptmann.

Hr Joh. Friedrich Nicolaus Pfisterer, zweiter Actuar.

Hr — — Faber, vereideter Protocollführer und Registrator.

— — — Bierdümpfel, Justizbote.

— — — Keßler, Gerichtsdiener.

Magistrat.

Hr Christoph Heinr. Geret, Polizei- u. Justizburgermeister.

Hr Johann Martin Frölich, Stadtsecretair.

Hr Christian Heinrich Richter, Copist.

Johann Matthias Bär, Polizeidiener.

Burgermeistere.

Hr Joh. Christoph Hofmann.

Hr Adam Rudolph Ruhann.

Rathsverwandte.

Hr Johann Georg Stock.

Hr Ge. Heinrich Reinhard.

Hr Johann Ernst Lösch, besorgt die Verwaltung der Stadt-Kasse.

Hr Georg Welz.

Hr Georg Hollmann.

Hr Georg Friedrich Heel.

Hr Johann Samuel Most.

Hr Balthasar Reinhard.

Hr Georg Mack.

Hr Friedrich Hofmann.

Hr Georg Lindner.

Hr Georg Leonhard Jung.

Hr Ge. Andreas von Berg, Stadt-Waagmeister.

Johann Georg Grombach, Rathsdiener und Schrannemeister.

Stadtpflegen-Inspektion.

Hr Johann Jacob Wilhelm Voigt, Consistorial-Rath und Dechant; Pflegen-Inspektor.

Hr Christoph Heinr. Geret, Justiz- und Polizeiburgermeister.

Hr Johann Conrad Koch, Stadtpflegen-Rendant.

Michael Möbus, Spitalmeister.

Feucht-

Digitized by Google

Feuchtwang.

Kammeramt;

demselben sind folgende Ortschaften angewiesen:

Aichen, Weiler.
Aichmühl, die,
Aichenzell, W.
Allersberg, ein Schaafhof.
Amonschönbronn, W.
Angerhof, der bey Dürrwang.
Angerhof, der, bey Elpersroth.
Archshofen, s. Dorfgütingen.
Bammhofen, W.
Banzenweiler, W.
Bechhofen, Mktfl.
Bechhof, s. Neidlingen.
Beckenmühle, die,
Bergnerzell, W.
Bernau, W.
Bieberbach, W.
Binzenweiler, W.
Birkach, W.
Böcka, W.
Bonnlanden, W.
Boppenweiler, s. Poppenweiler.
Bortenberg, W.
Bottenweiler, W.
Breitenau, Dorf.
Bruck, W.
Buchmühle, s. Schnelldorf.
Buchmühle u. Buchhof.
Bühl, bey Rödenweiler.
Burgstall, W.
Büttelhof, W.
Charhof u. Charmühle.
Dessersdorf, W.
Dentlein, D.
Deuenbach, W.
Dickersbronn, W.
Dinkelsbühl, Vorstadt.
Dombühl, D.
Dorfgüttingen u. Archshofen.
Dornberg, s. Zumloch.
Drentelmühle, die,
Dürnhof, der, Gräfl. Türkheimisch.
Dürrwang, Mktfl.
Elbleinsmühle, bey Windshofen.
Elpersroth, D.
Emmetsweiler ist öde
Erlmühlen, W. bey Dentlein.
Eschenbach ein Hof und Güthlein.
Espach, W.
Fallhaus, bey Feuchtwang.
Felden, bey Dinkelsbühl ein Fischerhaus.
Fetschendorf, W.
Feuchtwang, (Stadt.)
Fischhaus } bey
Fischhaus } Dinkels-
Fischhäus- } bühl.
lein. }
Flinsberg, W.
Forndorf, Schloß u. W
Fröschau,
Froschmühle, die,
Gartenhaus, bey Dinkelsbühl.
Gastenfelden, W.
Gehrenberg, W.
Georgenhof, der,
Gernsbronn oder Geisbronn.
Glashofen, W.
Grabenwind, W.
Grimschwinden, W.
Grosmühle, W.
Grosohrenbronn, W.
Gündelbach, bey Windshofen.
Gumpertshausen, ein Hof.
Gumpenweiler, W.
Guttenmühle, die, bey Windshofen,
Häuslingen, u. Mühle, W.
Hainmühle, die, bey Krapfenau.
Hammersschmiede, bey Zehndorff.
Haundorf, F. K. D.
Heilbrenn und Lichtenau, W.
Heiligenkreuz, s. Ziegenberg.
Heckmühle, die,
Hellenbach, W.
Herbstmühle, die,
Herrnschalbach, W.
Hilpertsweiler, W.
Hinterbreitenthon, W.
Hinterhof, alt u. neu, W
Hirschlach, eine Ziegelhütte.
Höfstetten, bey Feuchtwang.
Höfstetten, Weiler bey Wiesetb.
Holdermühle, die,
Hopfengarten, 2 Söldeu Güthlein.
Jägerhaus, das, bey Feuchtwang
Jacobs-

Digitized by Google

Jacobsmühle, die, bey Unterampfrach.
Jockenmühle, die, bey Unterampfrach,
Jungenhof, der,
Kemleinsmühle die, bey Hellenbach.
Kaltbronn, W.
Keierberg, W. Gräflich Türkheimisch.
Kleinohrenbronn, W.
Kobeltsmühle, bey Dinkelsbühl.
Kohlen, ein Hof.
Koppenschalbach, W.
Krapfenau und Mühle W.
Krebshof, der,
Krobshausen, W.
Krobshäuser Mühle, die,
Kühnhard, W.
Laberswinden, s. Rappenhof.
Larrieden D.
Lattenbuch, W.
Lehenbuch, W.
Lehengütingen, D.
Leiperzell, W.
Leukersdorf.
Leurenhof, der,
Lichtenau, s. Heilbronn,
Liebersdorf, W.
Limbach, W.
Löllsdorf, W.
Löschenmühle, die, bey Unterahorn.
Lohe, W.
Lohemühle, die bey Feuchtwang.
Lottermühle, die obere Lustenau, Mktfl. Freyh. von Knöringl. Rittersitz. und P. G.
Mazmannsdorf, und untere.
Meilen oder Eulenhof, der bey Breitenau.
Meilersberg, W.
Mittelmühle, die, bey Keierberg.
Mittelschönbronn, W.
Mögersbronn, W.
Mörlach, W.
Mosbach, D.
Neidlingen oder Bechhof.
Neumühle, die, bey Keierberg.
Neu oder Walkmühle bey Oberkemathen.
Neumühle, bey Schopfloch.
Neumühle, bey Weidelbach.
Neuses, W.
Oberahorn, W.
Oberampfrach, D.
Oberdallersbach, W.
Obermühle, bey Dürrwang.
Obermnsbach, W.
Oberradach und Unterradach, W.
Oberramsbach, W.
Oberrothmühle, die,
Oberschönbronn, W.
Oberstelzhausen, W.
Oehlmühle, die, bey Dentlein.
Pfaffenhof, der, bey Hellenbach.
Pfladermühle, die,
Poppenweiler, W.
Pulvermühle, bey Waldhäuslein.
Rammerzel, ist öde.
Ranspach, W.
Rappenhof, u. Labertswinden, W.
Razendorf, W.
Reichenbach u. Mühle, W.
Riegelbach und Rismannsschalbach, W.
Rödenweiler, W.
Röschenhof, ist öde.
Rohrmühle, die, bey Schopfloch.
Rothhof, der,
Rothmühle, die, bey Lustenau.
Sachsbach, D.
Sandhof, ist öde.
Schafhausen, ist öde.
Schindelmühle, die,
Schleifmühle, die, bey Dinkelsbühl.
Schleifmühle, die, bey Feuchtwang.
Schlezenmühle, die, bey Amonschönbronn.
Schnelldorf, F. K. D.
Schnepfenmühle, die, bey Forndorf.
Schönmühle, die, bey Feuchtwang.
Schönmühle, bey Lustenau.
Schopfloch, D.
Schwackhausen, W.
Seiderzell, W.
Sickersdorf, W.
Sinselhof, der, bey Kleinohrenbronn.
Sommerau, W.
Sperbersbach und Mühle, W.
Stadtmühle, bey Feuchtwang.
Steigmühle, die,
Steinbach, bey Wildenholz.
Steinbach, bey Feuchtwang.
Stollenhof, der, und Mühle.
Sulz, Klosterort.
Sulzach, W.
Tauberschallbach, W.
Tribur, W.
Vellberg, W.
Voggendorf, W.
Volkertsweiler, W.
Vorderbreitenthann, W.
Ueberschlagsmühle, die, bey Eichenzell.
Ulrich, St. W.
Ungetsheim u. Mühl, W.

Unsin-

Unsinnigenmühle, die, bey Dinkelsbühl.
Unterahorn, W.
Unterampfrach, D.
Unterdallersbach, W.
Untermosbach, W.
Unterradach, s. Oberradach.
Unterramsbach, W.
Unterrothmühle,
Unterstelzhausen,
Waizendorf, W. und Schloß.
Waldeck, W.
Waldhäuslein, W.
Waldhausen, gros und klein, W.
Walkmühl, die, bey Oberkemathen, s. Neumühl.
Wehlmäusel, W.
Weikersdorf, W.
Weidelbach, D.
Weiler am See, W.
Weinberg, D.
Westheim, W.
Wiesenbruck, W.
Wieseth, D.
Wildenholz, D.
Windshofen, W.
Winterhalten, W.
Wizmannsmühle, W.
Wüstenweiler, W.
Zehedorf, W.
Ziegelhaus, W.
Ziegelhütte, bey Feuchtwang.
Ziegenberg oder Heiligenkreuz, W. bey Höfstetten.
Zimmersdorf, W.
Zirndorf, W.
Zischendorf, W.
Zumberg, W.
Zumhaus, W.
Zumhöfen, W.
Zumloch oder Dornberg, W.
Zwehrenberg u. Mühle, F. K. D.

Hr Johann Ernst Mauritii, erster Kammeramtmann.

Hr Wilhelm Friedrich August Pöhlmann, zweiter Kammeramtmann; mit dem Rang eines ersten Kammer-Beamten.

Hr Joh. August Bomhard, Assistent.

Hr Georg Sam. Schröppel, Gefälleinnahme-Rendant.

Hr Christian Conrad Leopold Macco, erster Copist.

Hr Philipp Ludwig Gräff, zweiter Copist.

Hr — — Beeg, zur Einrichtung der ältern Registratur.

Hr — — Prückel, Haupt-Zolleinnehmer.

Hr Joh. Jacob Döderlein,
Hr — — Michael,
Umgelder.

Hr — — Mercklein, Kastenmesser.

— — Kaiser, Kammeramtsbote.

Justiz-Amt.

Erster Justizamtmann, vacat.

Hr Johann Georg Samuel Windenius, zweiter Justizamtmann u. erster Actuar.

Zweiter Actuarius, vacat.

Hr Johann Andreas Luz, Copist.

— — Kern, Gerichtsbote.

— — Fürlinger, Gerichtsdiener.

Magistrat.

Hr Franz Daniel Fischer, Polizei- und Justizburgermeister.

Hr Theod. Bonif. Schnetter, Stadt-Secretair und Pfleg-Rendant.

Hr Georg Sam. Schröppel, Stadt-Rendant.

Hr Georg Mich. Ströhlein, Burgermeister.

Hr Johann Caspar Schlegel, Copist.

Rathsverwandte.

Hr Joh. Christoph Hornung, Stadt-Baumeister.

Hr Johann Georg Krauß, Spitalpfleger.

Hr Georg Balthasar Riegel.

Hr Leopold Julius Kreß.

Hr Joh. Andreas Wippler.

Hr Georg Caspar May.

Hr Joh. Conrad Schülein.

Hr Georg Heinr. Oettinger.

Hr Johann Michael Fischer.

Hr Joh. Balthasar Hauselt.

Hr Johann Georg Lux.

Hr Joh. Conrad Rummel.

Hr Joh. Leonhard Belzner.

Hr Leonhard Michael Buz.

Hr Johann Leonhard Minschenmeyer.

Johann Georg Herrscher, Rathsdiener.

Gerabronn.

Digitized by Google

Gerabronn.

Hr Wilhelm Westphal, Gerichtsschreiber; wohnt zu Beimbach.

Plofelden.

Hr Arnold Lorenz Seiferlein, Amtsschultheis.

Gunzenhauser Kreis.

Weissenburg.

Kreis-Direktorium,

hat seinen Wohnsitz zu Weissenburg.

Hr Friedrich Daniel Ludwig Lüdeke, Kreisdirektor.

Hr Conrad Erich Springer, Kreis-Commissarius; Markgräflicher Kammer-Rath.

Hr Johann Friedr. Volckert, Kreis-Secretair; Markgräflicher Rath.

Hr Johann Vitus Brechenmacher, Kreis-Calculator.

Hr Johann Samuel Friedrich Schwarze, Kreis-Conducteur.

Hr Johann Friedrich Lehner, Kreis-Copist.

Johann Martin Lorenz, Kreisausreuter.

Georg Leonhard Schäller, Kreisbote.

Digitized by Google

Gunzenhausen.

Kammeramt;

demselben sind folgende Ortschaften angewiesen:

Absperg, Dorf und Schloß, D. Ordl. P. G.
Aha, D.
Aichenberg, W.
Allesheim, D.
Altenmuhr, D. u. Adel. von Hardenbergscher Rittersiz.
Au, auf der, s. Haundorf
Benzenmühle, die,
Benenmühle, die,
Bettelmühle, die,
Beutelmühle, die,
Birkenmühle, die,
Blassenhof, der,
Brand, W.
Breimühle, die,
Brombach, F. K. D.
Bubenheim, D.
Büchelberg, W.
Bürkenhof, der,
Cronheim, D.
Dannhausen, D.
Demetshof, der,
Dornhausen, D.
Dorschbronn, F. K. D
Ellingen, Mkt. D. Ordl. P. G.
Enderndorf, W.
Ettersfeld, W.
Filchenhard, W.
Flüglingen, ein verfallenes Schloß.
Frickenfelden, W
Fuchsmühle, s. Schmarenmühle.
Furthmühle, die,
Galgenmühle, die,
Geiselsberg, W.
Geislohe, W.
Gräfensteinberg, D.
Grafenmühle, die,
Griesbühl oder Griesbuck, Hof.
Griesmühle, die,
Gundelshalm, W.
Gundelsheim, D.
Gundersbach, W.
(Gunzenhausen, St.)
Gunzenmühle, die,
Habermühle, die,
Hagenbuch, W.
Hattenhof, W.
Haundorf, und auf der Au, D.
Heiligenblut, Kapell.
Hessenmühle, die,
Hettingen, D.
Hinterhöheberg, W.
Höfen, W.
Höheberg, W. bey Mörsach,
Hohemühle, die,
Holzingen, D.
Hürlbach, W.
Igelsbach, W.
Kaltensteinberg, D.
Katzenhochstatt, D.
Kehl, W.
Keilberg, W.
Kellerhaus, das, bey Muhr.
Langlau, W.
Langweidenmühl, die,
Laubenzedel, D
Lauterbronnenmühle, die,
Lehnwiesenmühle, die,
Leidingersdorf, W.
Lengenfeld, W.
Lettemühle, die,
Lindenbühl, Wildmeisters Wohnung.
Lindenmühle, die,
Maicha, W.
Mazenbach, W.
Mazenhof, der,
Moskorb, W.
Müsenhof, der,
Nesselmühle, die,
Neuenmuhr, D. und Adel. von Hardenbergscher Rittersiz.
Neuherberg und Hammermühle, W.
Neumühle, die,
Niederhofen, W.
Obenbronn, W.
Obendorf, 2 eini. Höfe.
Oberaspach, D.
Obererlbach, F. K. D.
Oberhambach, W.
Oberhochstadt, D.
Oberwurmbach, W.
Oeffeleinsmühle, die,
Ottmanns- und Matlesberg, W.
Ott oder Oppmannsfelden. F. K. D.
Pflaumfeld. D.
Pfofeld, D.
Ramsberg, W.
Regelsberg, ein Hof.
Rehebühl, W.
Reutberg, ein Schaafhof.
Rieden, W.
Röthof, der,
Sausenhofen, D.

Schaafhof,

Digitized by Google

Schaafhof, der, bey Absperg.
Scheermühle, die,
Scherchnershof, der,
Schriknershof, der,
Schlungenhof, W.
Schmalwiesen, W.
Schmarrenmühle oder Fuchsmühle, die,
Schnackenmühle, die,
Schöllhof, der,
Schweina, W.
Seegmühle, die,
Seitersdorf, W.
Siebenbronnenmühle, die,
Sorghof, der,
Spagenhof, der, bey Absperg.
Stadeln, W.
Steinacker, W.
Steinbühl, W.
Stetten, D.
Stixenhof, der,
Stockheim, W.
Störzelbach, W.
Stopfenheim, D.
Streitdorf, W.
Sünderlach, W.
Theilenhofen, D.
Tiefelbach, W.
Trommetsheim, D.
Unteraspach, D.
Unterhambach, W.
Unterhambachermühle, die,
Unterwurmbach, F. K. D.
Veit, St. D.
Veitserlbach, W.
Vorderhöheberg, W.
Wachenhofen, F. K. D.
Wachstein, D.
Wald, D. Freyh. von Falkenhaussischer Ritterstiz. und P. G.
Walckmühle, die,
Wehlenbergen, W.
Weiboldshausen, D.
Weisenburg, die R. Stadt, hat nur innerhalb der Stadtmauer ihre eigene Fraisch.
Walkertshof, der,
Weimersheim, D.
Wolkerszell, W.
Wülzburg, die Veste.
Zehenhof, der, u. Mühle.
Ziegelhütte, die, bey Absberg.
Ziegelhütte, die, bey Ellingen.
Zollmühle, die,

Hr Johann Christian Weiß, erster Kammeramtmann; Königl. Kammerrath.

Hr Imman. Wilhelm Vorbrugg, zweiter Kammeramtmann.

Hr Wilhelm Ulmer, Assistent.

Hr Johann Tobias Büttner, erster Copist.

Hr Joh. Wilhelm Friedrich Stettner, zweiter Copist.

Hr Joh. Matthias Sohnle, Zolleinnehmer.

Johann Adam Heinrich, Ungelder.

Joh. Carl Kern, Amtsbote und Kastenmesser.

Georg Mich. Ebert, Kastenmesser zu Weissenburg.

Adam Weiß, Kastenmesser zu Weissenburg.

Johann Christoph Ostumm, Land- und Polizeireuter.

Digitized by Google

Justizamt.

Hr Jacob Salomon Gustav Pfeiffer, erster Justizamtmann; Markgräflicher Hof- und Prozeßrath.

Hr Joh. Gottlob Wilhelm Klingsohr, zweiter Justizamtmann u. erster Actuar.

Hr Friedr. Michael Kepner, zweiter Actuarius.

Hr Georg Gottlieb Fischer, erster Copist.

Hr August Friedr. Stettner, zweiter Copist.

Christian Ernst Friedrich Herrscher, Amtsdiener.

Georg Melchior Bär, Amtsbote.

Magistrat.

Hr Friedr. Christian Lange, Justiz- und Polizeidirektor.

Hr Albr. Christ. Schweigger, Stadt-Secretair.

Hr Johann Carl Staudt, Copist.

Burgermeistere.

Hr Johann Thomas Stotz.

Hr Joh. Thomas Gerber.

Hr Georg Conrad Röschel.

Hr Hiob Cramer.

Glieder des innern Raths.

Hr Johann Andreas Welser, Hospitalpfleger.

Hr Johann Melchior Beck.

Hr Joh. Georg Henfolt, sen.

Leonhards- und Wolfgangs Heiligenpfleger.

Hr Johann Hetzner, Stadt-Heiligenpfleger.

Hr Joh. Georg Henfolt, jun. Stadt-Lieutenant.

Glieder

Glieder des aeussern Raths.

Hr Georg Andreas Brock, Stadt-Baumeister.
Hr Joh. Christ. Döderlein.
Hr Georg Wilh. Gebhardt.
Hr Johann Adam Heydrich.
Hr Johann Simon Beck.
Hr Johann Georg Reichelt.

Johann Michael Weidner, Gerichtsdiener.
Johann Michael Hübner, Pollzeidiener.

Roth.

Kammeramt;

demselben sind nachstehende Ortschaften angewiesen:

Altenfelden, zum Theil, Weiler.
Aurau, W.
Burnsdorf, W.
Belmbrach, W.
Bernlohe, W.
Birkach, W.
Brückleinsmühle, die,
Brunau, W.
Cronhof, der, und
Cronmühle, die,
Eckersmühle, die,
Eichelberg, W.
Engelhof, der,
Fesselberg, ein Hof.
Fischhof, der,
Friedrichsgemünd, D.
Georgensgemünd, D.
Guckenmühle, W.
Hämmerleinsmühle, die, s. Weihermühle.
Haimpfarrach, W. z. T.
Hammermühle, die,
Harlach, W.
Hasenbruck, W.
Hauslach, W.
Hofstetten, Baierl W.
Kauernhofen, W.
Kiliansdorf, W.
Kleehof, der,
Leonhardsmühle, die,
Mäbenberg, D. Altschöll. P. G.
Mauck, W. zum Theil.
Meckenlohe, W.
Oberbreitenlohe, W.
Oberheckenhofen, W.
Oberhammer, der, Kupferhammer.
Oberpappiermühle, die,
Obersteinbach, W.
Petersgmünd, F. K. D.
Pfaffenhoffen, desgl.
Pruppach, W.
Rittersbach, D.
(Roth, Stadt.)
Rothaurach, W.
Unterhammer, der, Eisenhammer.
Unterhöckenhofen, W.
Untersteinbach, W. auf der Haide.
Untersteinbach, bey Rittersbach, W.
Wagnersmühle, die,
Wallisau, D.
Weimannshof, der,
Weiher- oder Hämmerleinsmühle, die,
Wörnsbach, W.
Zwifelhof, W.

Hr

Hr Joh. Christoph Heuber, erster Kammeramtmann. Markgräflicher Rath.

Hr Franz Ludw. Seufferheld, zweiter Kammeramtmann.

Hr Joh. Martin Wiedmann, erster Copist.

Hr Benedict Jacob Förster, zweiter Copist.

Hr Johann Friedrich Benz, Zolleinnehmer; Markgräflicher Commissarius.

Joh. Martin Mittelmeyer, Amtsbote.

Johann Martin Hoffer, Land-Polizeireuter

Justizamt.

Hr Julius Wilh. Schulz, erster Justizamtmann und Stadtrichter; Justizdirektor.

Hr Joh. Daniel Petitville, zweiter Justizamtmann und erster Justiz-Actuarius.

Hr Egidius Friedrich Meyer, Justiz-Actuariats-Assistent, auch Sportel- und Deposital-Rendant.

Hr Joh. Friedrich Schöner, Copist.

Conrad Bauer, Gerichtsdiener.

Johann Stillkraut, vereideter Gehülfe.

Magistrat.

Hr Joh. Christoph Heuber, Polizeidirektor; Markgräflicher Rath. s. Cammeramt.

Hr Joh. Daniel Petitville, Stadt-Heiligenverwalter. s. Justizamt.

Hr Daniel Aufhammer, Stadtgefäll-Rendant.

Hr Jacob Gottl. Saueracker, Städlerscher Stiftungs- und Land-Heiligenverwalter.

Verweser, Hr — — Supf.

Hr Johann Conrad Feuerlein, Copist.

Burgermeistere.

Hr Joh. Paul Reinhard.

Hr Joh. Friedr. Dannreuter.

Glieder

Glieder des innern Raths.

Hr Ulrich Fuchs.
Hr Michael Weixelbaum, Baumeister.
Hr Friedrich Kuntz.
Hr Conrad Matthäus Holzmeyer.
Hr Johann Matthäus Spachmüller.
Hr Joh. Heinr. Schaupner.
Hr Joh. Phil. Wiedmann.
Hr Joh. Georg Ammon.
Hr Georg Friedr. Finsterer.

Glieder des aeussern Raths.

Hr Johann Daniel Dannreuther.
Hr Georg Simon Graf.
Hr Johann Heinrich Teufersbrückner.
Hr Georg Wening.
Hr Johann Martin Zahn.

Magistrats- und Polizeidiener, vacat.
Magistratsbote, vacat.

Stauf.

Kammeramt;

hat seinen Sitz zu Thalmeßingen, und sind demselben folgende Ortschaften angewiesen:

Alvershausen, D.
Appenstettenhof, der,
Aue, F. K. D.
Auhof, der,
Bergen, D.
Burck, D.
Burgelach, D.
Byburg, D.
Cappelhof, der,
Dornhausen, W.
Eckmannshofen, W.
Eisölden, Mktfl.
Enhofen, W.
Ettenstadt, D.
Feinschluk, einzelner Hof.
Gebersdorf oder Gebersburg, F. K. D.
Geiern,

Digitized by Google

Geiern, F. K. D.
Göllersreuth, D.
Guzermühle, die,
Hagenich, F. K. D.
Hundsdorf, W.
Hundszell, 2 einzelne Höfe.
Indernbuch, F. K. D.
Kaltenbuch, D.
Kaps oder Kopsmühle, die,
Kezelmühle,
Kleinhöbing, F. K. D.
Kohl- oder Kolbenmühle, die,
Krügelmühle, die,
Landersdorf, W.
Mittelmühle, die,
Neuslingen, Mktfl.
Neumühle die,
Niedermessigen, W. dießeits der Schwarzach.
Ofenbau, D.
Panzermühle, die,
Praunfeld, D.
Pyras, W.
Reichersdorf, F. K. D.
Reinwaizhofen, W.
Reuth, F. K. D.
Rohrbach, W.
Rohrbachermühle, die,
Ruppmannsburg, F. K. D.
Schwabenmühle, die,
Schwimbach, D.
Stauf, W. u. Schloß.
Steinel, W.
Steinmühle, die,
Stetten, W.
Syburg, ein Adel. von Schenkis. Ritterstz.
Thalmannsfeld, D.
Thalmessing, Mktfl.
Waizenhofen, W.
Wengen, F. K. D.
Wöllmeizhofen, W.
Wolfsmühle, die,

Hr Johann Georg Muck, erster Kammeramtmann.

Hr Carl Albrecht Jacob Steinhäuser, zweiter Kammeramtmann.

Hr Joh. Christoph Wolff, erster Copist.

Zweiter Copist, vacat.

Hr Johann Christian Kreß, Zolleinnehmer.

Johann Lorenz Grimberger, Amtsbote und Kastenmesser.

Joh. Michael Weinmanns, Land- und Polizeireuter zu Thalmeßingen; zugleich Zollbereuter.

Johann Georg Egidius Oberender, Land- und Polizeireuter zu Eysölden.

Hr Johann Ludwig Beckert, Heiligen- Verwalter und Rendant zu Thalmessingen; Amtmann.

Justizamt

Justizamt.

hat seinen Wohnsitz zu Stauf.

Hr Joh. Julius Gottfried Fürst, Justizamtmann und Justizrath.

Hr Joh. Christoph Ludwig Wagner, Justiz-Actuar.

Hr Georg Samuel David Johl, Copist.

Johann Georg Zäuner, Gerichtsdiener.

Johann Michael Weidner, Amtsbote.

Johann Michael Philipp, Lehenbote zu Ofenbau.

Rennslingen.

Hr Johann Christoph Walz, Gerichtsschreiber und Umgelds-Controlleur.

Zollwesen im Kreise.

Zolleinnehmere.

Alfershausen. Johann Georg Kühn.
Aue. Johann Georg Meier.
Brombach. Johann Georg Reiff.
Bubenheim. Johann Paul Binder.
Dannhausen. Matthias Remer.
Dönhausen. Johann Jacob Bürcklein.
Ekersmühlen. Johann Adam Pelloth.
Eysölden. Georg Michael Oesner.
Frickenfelden. Gorg Adam Föttinger.

Georgens-

Digitized by Google

Zolleinnehmere.

Georgens-Gmünd. Magdalena Schuh; deren Dienstverweser, Johann Christoph Meyer, Weeg-Inspektor.

Gunzenhausen. Johann Matthias Sohnle.

Holzingen. Christoph Huber.

Razenhochstatt. Georg Willibald Wimmer.

Niederhofen. Georg Ruprecht Gestel.

Oberelbach. Anton Riegel.

Oberhochstatt. Georg Simon Schleussinger.

Offenbau. Johann Ludwig Senß.

Pyras. Johann Michael Hausselt.

Reichersdorf. Johann Michael Ammersdörfer, Senior.

Roth. Johann Friedrich Benz, Zollcommissarius, Hauptzoll-Einnehmer, Zollbereuter und Straßen-Inspektor.

Thalmessingen. Johann Christian Kreß.

Untermessingen. Johann Adam Schuster.

Unterwurmbach. Johann Michael Rosenbauer.

Weimersheim. Johann Leonhard Conrad.

Weyboldshausen. George Ludwig Erslinger.

Digitized by Google

Schwabacher Kreis.

Schwabach.

Kreis-Direktorium.

Hr Johann Jacob Cella, J. u. D. Kreisdirektor.

Hr Joh. Christian Schindler, Kreis-Calculator.

Hr Carl Ulrich Nemerow, Kreis-Commissarius; Kriegesrath.

Hr Johann Hartenstein, Kreis-Conducteur; Kammer-Registrator.

Hr Johann Georg Wilhelm Mayer, Kreis-Secretarius.

Hr Johann Heinrich Friedr. May, Kreis-Copist.

Johann Philipp Klug, Kreisausreuter.

Johann Leonhard Preiß, Kreisbote.

Michael Moßmeyer, Landreuter zu Cadolzburg.

Kammeramt;

demselben sind nachstehende Ortschaften angewiesen:

Albersreuth, Weiler.
Allerheiligen, eine Kapelle.
Bertholdsdorf, D.
Birkenlach, W. z. T.
Breitenlohe, W.
Büchenbach, D.
Cammerstein, D.
Christenmühle, die,
Dechendorf, W.
Deubenbach oder Deutenbach, ober und unter, Weiler.
Dietersdorf, F. K. D.
Dürrnhembach, W.
Eckershof, 2 Höfe.
Erichsmühle, die, s. oder Jörchenmühle.
Eybach, D.
Fichtenmühle, die,
Forsthof, der, b. Schwab.
Fürth, W.
Gauchsdorf, W.
Gaulnhofen, W. bey Rohr.
Gaulnhofen, W. bey Kornburg.
Gernhardsmühle, die,
Gibitzenhof, W.
Göckenhof, W.
Gödelsdorf, W.
Götzenreuth, W.

Grosschwarzenlohe, W.
Gunzersreuth, W.
Gustenfelden, D.
Haag, W.
Hagershof, W.
Haberleinsmühle, die,
Harm, W.
Heegersdorf, W.
Hengdorf, W.
Herpersdorf, W.
Hinterhof, der,
Holzheim, W.
Hummelstein, W.
Igelsdorf, W.
Jörchenmühle oder Erichsmühle, die,
Kazwang, D. Ebrachl. Patr. Ger..
Kleinschwarzenlohe, W. und Messinghammer.
Königshammer, eine Papiermühle und Zainhammer.
Kornburg, Mktfl.
Kottensdorf, F. K. D.
Kreuth, D.
Krötenbach, W.
Kühedorf, F. K. D.
Lehrstetten, D.
Leutelshof, W.
Leutsdorf, W.
Lichtenhof, W. und Herrnhaus.
Limbach, W.
Lohehof, der,
Maiach, W.
Mittelhembach, W.
Mühlhof, W.
Nasbach, W.
Nemsdorf, W.
Neppersreuth, W.
Nerret, W.
Neumühle, die, bey Dürrnhembach.
Neumühle, die, bey Götzenreuth.
Neuses, W. b. Kazwang
Oberbaimbach, W.
Obermainbach,
Oberreichenbach, W.
Ottersdorf, W.
Penzendorf, W.
Pillenreuth, W. und ehemaliges Nürnberger Frauen-Kloster.
Plöckendorf, W.
Poppenreuth, W.
Prünst, W.
Puzenreuth, W.
Raubershof, der,
Raubersrieth, W.
Rednitzhembach, F. K. D.
Regelsbach, D.
Reichelsdorf, W.
Röttenbach, D. bey St. Wolfgang.
Rohr, D.
Rohrersmühle, die,
Sandreuth, W.
Schaftnach, W.
Schattenhof, der,
Schopfhof, der, (Schwabach, Stadt.)
Schwand, Mktfl.
Sorg, W. mit einer Glasschleiffe.
Sperberslohe, W.
Steinbühl, W.
Tennenlohe, F. K. D.
Ulgenau, W. auch Egenau.
Ungerthal, einzelner Hof.
Unterbaimbach, 2 einzelne Höfe.
Unterfichtenmühle, die,
Untermainbach, W.
Unterreichenbach, F. K. D.
Volkersgau, W.
Waikersreuth, W.
Walpersdorf, W.
Weiherhaus, bey Kornburg, ein Herrenhaus.
Weihersmühle, die,
Weiler, W.
Wendelstein, Mktfl.
Wildenbergen, W.
Wolkersdorf, ober und unter, W.
Worzeldorf, W.

Hr Joh. Friedrich Benckher, erster Kammeramtmann.

Hr Georg Simon Mauritii, zweiter Kammeramtmann.

Hr Joh. Georg Schröppel, Amtsassistent.

Hr Georg Erhard Andreas Bauerfeind, erster Copist.

Hr Georg Friedrich John, zweiter Copist.

Johann Martin Weidner, Kammeramtsbote.

Gefäll-

Digitized by Google

Gefälleinnahme.

Hr Georg Carl Justus Köhler, Gefäll-Rendant.

Hr Joh. Caspar Schubert, Polizei-Inspektor und erster Umgelder.

Hr Carl Böhm, zweiter Umgelder.

Justizamt;

diesem ist das Richteramt Wendelstein incorporirt.

Hr Moritz Christoph Stern, erster Justizamtmann.

Hr Joh. Christian Samuel Leidner, zweiter Justizamtmann; Actuarius, auch Sportel- und Deposital-Rendant.

Hr Friedrich Lorenz Hammerschmidt, Amtsrichter zu Wendelstein; wohnhaft zu Röttenbach.

Hr Georg Friedr. Domeyer, Copist.

Johann Leonhard Holzbock, Amtsbote.

Johann Michael Holzbock, Amtsdiener.

Johann Albrecht Müller, Gerichtsdiener.

Magistrat.

A) Polizei-Magistrat.

Hr Johann Daniel Albrecht Höck, Polizeidirektor; Justizrath.

Hr Samuel Gottlieb Wellmann, Stadtsyndicus und Stadtgerichts-Rath.

Hr Joh. Laurentius John, Stadt-Secretair und Stadtkämmerer.

Hr Joh. Caspar Schubert, Polizei-Inspektor.

Hr Ludwig Friedr. Stobäus, Registrator und Copist.

Digitized by Google

Joh. Grötsch, Marktmeister.
Carl Mezger, Magistratsdiener.
Franz Seybold, erster Polizeidiener.
Zweiter Polizeidiener, vacat.

B) Bey der Pfleg-Inspektion.

Dechant und Stadt-Pfarrer, vacat.
Hr Johann Daniel Albrecht Höck, Polizeidirektor und Justizrath.
Hr Samuel Gottlieb Wellmann, Stadtsyndicus und Stadtgerichts-Rath.
Hr Johann Christian Heckel, Pfleg-Rendant.

Johann Georg Grötsch, Pflegeknecht.

C) Beim Stadt-Rath.

Aelterer Rath: Burgermeistere.

Hr Johann Stephan Uhl.
Hr Wilhelm Jacob Albrecht.
Hr Joh. Michael Stahlwitz.
Hr Johann Marcus Kolb.

Rathsverwandte.

Hr Joh. Melchior Schäfer.
Hr Johann Caspar Kolb.
Hr Sebastian Schalkhäuser, zugleich junger Amtsburgermeister und Kassenführer.
Hr Georg Conrad Sommer.
Hr Johann Georg Grimm.
Hr Joh. Christ. Bryheisen.
Hr Georg Jacob Jacoby.
Hr Johann Adam Buhl.

Jüngerer Rath.

Hr Joh. Friedrich Burger.
Hr Johann Feigler.
Hr Johann Christoph Fries.
Hr Joh. Simon Bauriedel.
Hr Johann Kolb.
Hr Frdr. Siegm. Memmert.
Hr Joh. Leonhard Heyder.
Hr Joh. Adam Schmieg.

Johann Paul Dambacher, Rathsdiener.

Zucht-

Digitized by Google

Zucht- und Irrenhaus.

Hr Johann Daniel Albrecht Höck, Justiz-Rath und Polizeidirektor; hat die Inspektion des Zucht- und Irrenhauses.

Hr Christian Friedr. Kittler, Zucht- und Irrenhaus-Verwalter.

Hr Johann Friedrich Carl Phil. Berger, Irrenhaus-Aufseher und Zuchthaus-Chirurgus, auch Stadt- und Kreis-Accoucheur.

Johann Michael Prixner, Zuchthausmeister.

Johann Conrad Körner, Zuchtknecht.

Joh. Caspar Schiefermüller, Krankenwärter.

Joseph Hübner, Irrenwärter.

Burgthann.

Kammeramt;

demselben sind folgende Ortschaften angewiesen;

Alfalterbachs Capelle, die,
Altenfurth, eine Capelle und Nürnbergil. Herren-Haus.
Altenthann, D.
Arnhofen, W.
Bachmühle, die,
Betenhofen, W.
Beinding, W.
Benzenhofen, F. K. D.
Birnthan, W.
Bisling, W.
Bleiweishof, der,
Brackenfelds, W.
Brandmühle, die,
Brethalmühle, die,
Brunn, W.
Buch, W. zum Theil.
Bühlhof, der,
Burgthann, ein Schloß und W.
Diepersdorf, W.
Dörlbach, W.
Etzelsdorf, W.
Eckstall, s. Netzstall.
Feucht, Mktfl.
Feresmühle, die,
Fischbach, D.
Forsthof, der, b. Nürnb.
Fröschau, einzelner Hof.
Fuchsmühle, die,
Gauchsenmühle, die,
Gehrsdorf, W.
Gibitzenhof, der,
Grüb, W.
Grosvockenhof, der,
Grünsberg oder Crousburg.
Gspanberg, W.
Gsteinach, ein einzelner Hof.
Gleishammer, W.
Gugelshof, der,
Hadermühle, die,

Digitized by Google

Hahnenhof und Mühle.
Hallerhütte, die,
Hammer, der,
Heiligenmühle, die,
Heimendorf, W. und Herrenhaus.
Hejnleinshof, 2 Höfe.
Himmelgarten, W.
Höfen, W.
Hohenbruck, W. eigentlich Ochenbruck.
Kemmath, W.
Kleinvockenhof, 2 einzelne Höfe.
Kothmühle, die,
Kugelhammer ein Herrenhaus, Papier- und Sägmühle,
Laufenholz, W.
Leimburg, D.
Letten, W.
Lochmannshof, der,
Lüdersheim und auf der Au.
Mallersberg s. Wallersberg.
Malmspach, W.
Mauschelhof, der,
Meyersberg, W.
Mittelbüch,
Mögeldorf, D.
Morizenberg, eine Capelle u. Brüderhaus.
Moosbach, W.
Nesselmühle, die,
Neuſtall, W.
Oberburg, ein Herrenhaus.
Oberferrieden, D.
Oberheidelbach, W.
Oberlindelburg, W.
Obermühle, die,
Obermümberg, W.
Oberwöllnitzleuthen, W.
Partenhofen, W.
Pfeifferhütte, die, 4 Tropfhäuslein, eine neue Ansiedelung.
Pözling, W.
Rasch, D. bis auf acht Hintersassen jenseits der Schwarzach, die Nürnbergisch sind.
Renzenhofen, W.
Röttenbach, W. bey Altdorf.
Rockenbronn, einzl. Hof.
Rösmühle, die,
Richthausen, s. Winkelhaid.
Rubelshof, der,
Rumelsberg, einzl Hof.
Scherrau, ein Hof.
Schnackershof, der,
Schönberg, D. und Schloß.
Schwarzenbach, W.
Schweig, W.
Spital und Lazareth bey Altdorf.
Steinbach, W.
Stürzelhof, der,
Thulnau, eine Papiermühle,
Tuzenteich oder Duzetteich, ein Gasthaus und Mühle am See dieses Namens.
Ungelstetten, W.
Unterburg, ein Herrenhaus.
Unterferrieden, F.K.D.
Unterheidelbach, W.
Unterlindelburg W.
Untermümberg, W.
Unteröttenbach, W.
Wallersberg.
Weigenhofen, W.
Weinhof, der,
Weissenbronn, W.
Weinhaid, W.
Wetzendorf, W.
Winckelhaid und Richthausen, W.
Winn, W.
Weyerhaus, das, ein Herrenhaus.
Zabeleinshof, oder Zerzabelainshof, ein Herrenhaus.
Ziegelhütte, die, bey Altdorf.

Hr Johann Heinrich Bachmann, erster Justiz- und Kammeramtmann.

Hr Joh. Friedrich Wilhelm Heyde, zweiter Kammeramtmann.

Hr Johann Martin Stillheimer, Copist.

Johann Baum, Amtsbote und Kastenmesser.

Bei

Digitized by Google

Bei der Salzniederlage zu Oberferrieden.

Hr Johann Andreas Beck, Salzſpediteur.

Hr Johann Friedrich Dötlein, Zoll- und Straſſen-Viſitator auch Salz-Stadelmeiſter und Umgelder.

Juſtizamt.

Hr Johann Heinrich Bachmann, erſter Juſtiz- und Kammeramtmann.

Hr Johann Jacob Chriſtian von Reck, zweiter Juſtizamtmann.

Hr Wilhelm Ferdinand Kiefhaber, Sportel-Rendant und Copiſt.

Johann Friedrich Ströbel, Amtsbote.

Cadolzburg.

Kammeramt;

demſelben ſind folgende Ortſchaften angewieſen:

Altenbergen, W.
Alte Veſtung, bey Zirndorf, ein verfallenes Schloß. und Wildmeiſters Wohnung.
Ammerndorf, D.
Anwanden, W.
Atzenhof, W.
Ballersdorf, W.
Bernbach, W.
Betzendorf, W.
Bislohe, W. mit einem Herrnhaus.
Bleickershof, der,
Böllingsdorf, W.
Bonnhof, W. mit einem Schlößlein.
Bordorf, W.
Braunsbach, W.
Bremenſtatt, ein Fiſcherhaus.
Bronnenmühle, die,
Brunamberg, W.
Bubenmühle, die,
Buch, W. 18 Häußer davon, die übrigen 43 liegen im vorhin ſchon geweſenen Bayreuthſchen Territorio.
Bürglein, D.
Burgfarrnbach, incl. der Ziegelhütte, ein Dorf mit einem Graf Pücklerl. Schloß und Mühle. Patr. Ger.
Burgarafenhof,
Burgſtall, W.
Buſchſchwabach, F. K. D.
Buttendorf, dergleichen.
Cadolzburg, Mktfl. mit einem Schloß.
Caſtenreuth, W.
Chriſtmühle, die,

Clarspach, W.
Claushof, der,
Cronach, W.
Debernsdorf, W. mit einem Schloß.
Defersdorf, W. mit einem Herrenhaus.
Dombach, W.
Doos, W.
Dürrnfarrnbach, W.
Ebertshof, der, oder Eberhardtshof.
Egersdorf, W.
Erlachskirchen, ein Hof.
Erzenleitermühle, die,
Felsenhaus, das, zu Stein.
Fernebrünst, W.
Flechsdorf, W.
Frizmannshof, und Mühle.
Frohnhof, oder Plonhof.
Fuchs oder Schleifmühle.
Galgenhof, der, bey Herzogaurach.
Gauchsmühle, die,
Gebersdorf, W.
Geis- desgleichen Gaismannshofen, W.
Göckenhof, der,
Göckershof, der,
Gottmannsdorf, F. K. D.
Greimersdorf und Mühle, W.
Groshabersdorf, D.
Großweißmannsdorf. W.
Gunnersdorf und Mühle W.
Gutzberg, W.
Hardhof, der,
Hauptendorf, W.
Hausen, W.
Heinersdorf und Mühle W.
Hengdorf, W
Herboltshof, der, bey Ammerndorf.
Herboltshof, W.
Hildmannsdorf, W.
Höchstett, W. auch Höfstetten.
Höfen, W. bey Fürth.
Höfen, bey Buschendorf, W. zum Theil.
Höfles, W.
Hörleinsdorf, W.
Horbach, W.
Hornsegen, W.
Hüttendorf, W.
Kagenhof, der,
Kehlmünz, W. und Mühle.
Keidenzell, W.
Kernmühle,
Kirchfarrnbach, D.
Kleinweißmannsdorf, W.
Kohlersmühle, die,
Königsmühle, die,
Kreppendorf, W.
Kreutles, W.
Kriegenbronn, F. K. D.
Laubendorf, D.
Lag, W.
Leonhard, St. Siechkobel und Kirchhof.
Leuchendorf, W.
Leuchendorfer Mühle, die,
Lind, W.
Loch, W.
Lohe, W.
Meiersberg, W.
Mosmühle, die,
Muggenhof,
Münchelbach, W.
Münchzell, ein Fischerhaus und Güthlein, nebst einer verfallenen Capelle.
Nembsdorf, W.
Neuhöflein, W.
Neumühle, die, bey Zirndorf.
Neuses, W.
Oberaspach, F. K. D.
Oberfarrnbach, oder Burgfarrnbach.
Oberhabersdorfer Mühle, die,
Obermichelbach, D.
Oberbüchlein, W.
Oberreichenbach, F. K. D.
Oedenreuth, W. u. von Kreßl. Herrensitz.
Panter- oder Banderach, W.
Rehedorf, W.
Reindorf und Mühle, W.
Neu- oder Raitersaich,
Rezelfembach, s. Unterfembach.
Riedeldorf, W.
Rosendorf, F. K. D.
Rostall und Mühle, D.
Rotenberg, W.
Sack, W.
Schleifmühle, oder Fuchsmühle.
Schnepfenreuth, W.
Schnittling, W.
Schwadermühle, die,
Schweickhausen, W.
Seckendorf, F. K. D.
Seuckendorf, D.
Siegelsdorf und Mühle, W.
Siegersdorf, W.
Stadling, W.
Stein, W.
Steinbach, W. bey Cadolzburg.
Steinbach, W. bey Herzogaurach.
Stinzendorf, W.
Stockach, W. bey Rostall.
Sündersbühl, W.
Thon, W. 15 Häuser davon, 8 Häuser jenseits der Straße, waren von jeher in Bayreuthschen Gebiet.

Tret-

Digitized by Google

Trettendorf, W.
Trübendorf, F. K. D.
Tuchenbach, W.
Unteraschbach, W.
Unterfembach oder Retzelfembach, W.
Unternbuch, W.
Unternbüchlein, W.
Unterschlauersbach, F. K. D.
Wach, D. und Mühle.
Weitsbronn, D. und Mühle.
Winzenfenbronn, F. K. D.
Vogtsreichenbach und Mühle W.
Wachendorf, F. K. D.
Wasenmühle, die,
Weikershof, W.
Weiherbuch, W.
Weihershof, der,
Weihersmühle, die,
Weinzierlein, W. und Mühle.
Wetersdorf, F. K. D.
Weiterndorf, W.
Wendsdorf, W.
Wezendorf, W.
Wichen- oder Wachendorf, W.
Wilhermsdorf und Mühle, ein Dorf und Schloß, Freyh. von Wurfterl. Ritterſitz und P. G.
Wimpashof, der,
Wintersdorf, W.
Wittinghof, der,
Zautendorf, F. K. D.
Zirndorf und Mühle, D.
Zwieſſelhof, der,

Hr Johann Friedrich Nittinger, erſter Kammeramtmann.
Hr Ludwig Chriſtoph Kündinger, zweiter Kammeramtmann.
Hr Johann Carl Roth, Amtsaſſiſtent.
Hr Johann Chriſtoph Mangold, Regiſtrator für die ältere Regiſtratur.
Hr Joh. Michael Wilhelm Obenberger, erſter Copiſt.
Hr Friedrich Chriſtian Philipp Theodor Kupfer, zweiter Copiſt.

Simon Danner, Kaſtenmeſſer.
Johann Rauſchock, Amtsbote.

Juſtizamt.

Hr Wolfgang Heinrich Puchta, erſter Juſtizamtmann und Juſtizrath.
Hr Georg Martin Schlegel, zweiter Juſtizamtmann und erſter Actuarius.
Hr Johann Chriſtoph Theodor Wunderer, zweiter Actuarius.
Hr Gottlob Wilhelm Ehrenreich Puchta, Copiſt.

Digitized by Google

Hr Johann Christoph Mangold, Registrator; besorgt die ältere Registratur.

Johann Friedrich Starck, Gerichtsdiener.

Johann Jacob Messerer, Gerichtsbote.

Fürth.

Die interimistische Polizeicommission,

stehet immediate unter der Ansbachschen Krieges- und Domainen-Kammer; und zum Bezirk ihrer Polizei-Wirksamkeit sind derselben ausser Fürth angewiesen:

Atzenhof, Cronach, Grosreuth, Kleinreuth, Meyhof, Oberfürberg, Poppenreuth, Ronhof, Schweinau, Stadeln, Unterfarrnbach, Unterfürberg und Untermichelbach.

(Von Cronach und Ronhof ressortirt jedoch die Finanzverwaltung zur Königl. Kriegs- und Domainen-Kammer in Bayreuth, weil beide Orte auf Bayreuthschem Gebiet liegen.)

Hr Johann Ruß, Polizei-Direktor.

Hr Carl Friedrich Theobald von Schönfeld, erster Assessor.

Zweiter Assessor und Syndicus, vacat.

Hr Friedrich Gottlieb Ritter, dritter Assessor und Stellvertreter des Kämmerers bis zu dessen Wahl.

Secretair, vacat.

Hr — — Eger, erster Copist und Sportel-Rendant.

Hr Johann Ludwig Stephan Dupuj, Copist und Registrator.

Hr — — Lang, Polizei-Inspektor.

Matthias Klug, Waagmeister; Bote.

Johann Michael Juncker, Polizeidiener.

Georg Christian Döbel, Exequent.

Gefäll-

Digitized by Google

Gefälleinnahme.

Hr Albrecht Paul Lips, erster Gefäll-Rendant und Commissions-Rath.

Hr Joh. Gottfried Dieterich, zweiter Gefäll-Rendant.

Hr Christian Ernst Sebastian Brendel, Copist.
— Gunckel, Bote.

Hr Johann Waid, Zoll-Commissarius.

Langenzenn.

Magistrat.

Hr Georg Loschge, Justiz- und Polizei-Burgermeister.

Hr Christian Ludwig Wolff, Stadt-Secretair und Gerichts-Actuarius, auch Deposital-Sportel- und Servis-Rendant.

Raths-Mitglieder.

Hr Michael Walther, Burgermeister und Stadtkämmerer.

Hr Johann Paul Burckert, Burgermeister.

Hr Johann Peter Müller.

Hr Joh. Caspar Schrenck.

Hr Johann Adam Gasner, Hospitalpfleger.

Hr Johann Georg Dieterich.

Hr Johann Georg Nicolaus Schröppel, Magazin-Inspektor.

Hr Joh. Rupprecht, Stadt- und Keidenzeller Heiligen-Pfleger.

Hr Joh. Georg Rothmund, Bronnenmeister.

Hr Georg Leonhard Wüstendörfer, Städtischer Umgelder und Polizei-Inspektor.

Joh.

Digitized by Google

Johann Paul Bauer, Raths- und Gerichtsdiener auch Waagmeister.

Johann Adam Kirschbaum, Executor und Stadtwachtmeister.

Wöhrd und Gostenhof.

Kammeramt;

demselben sind zugeordnet:

Gostenhof, Vorstadt von Nürnberg.
Caserne, die Nürnberg.
Feilhof, der,
Heiligenkreuz, zum, eine von Hallersche Stiftungskirche und Gebäude.
Himpfelhof, der,
Johannes, St., Kirche und Gottesacker.
Johannes Bauernhof, der,
Schieshaus, das Nürnberger.
Weidemühle, die, und noch viele isolirte gröstentheils Gartenhäuser.
Wöhrd, Vorstadt von Nürnberg.
Dürnhof, der,
Fläschenhof, der,
Galgenhof, der obere,
Gaisbühl, von Kressche Oeconomie Gebäude.
Glockenhof, der,
Hadermühle, die,
Tafelhof und Wösp, W. und noch viele einzelne Gartenhäuser.

Nota. Die Lage von allen diesen Orten und Gebäuden ist zwischen der Mauer der Reichs Stadt Nürnberg und deren Circumvalations-Linie.

Kammeramtmann, vacat.
Verweser, Hr Georg Ludwig Nägelsbach, Regierungs-Referendarius.

Hr Ludwig Kazenberg, Copist und Rendant der kammeramtl. Sportel-Kasse.

Johann Michael Messerer, Kammeramtsbote.

Johann Michael Ellinger, Visir zu Wöhrd.

Johann Gottlieb Meyer, Visir zu Gostenhof.

Hr

Digitized by Google

Hr Christian Wagner, Viehmarkts-Actuarius und Gerichtsschreiber.

Hr Carl Alexander von Braun, Viehmarkts-Inspector.

Justizamt.

Erster Justizamtmann, vacat. Verweser, Hr Georg Ludwig Nägelsbach, Regierungs-Referendarius.

Zweiter Justizamtmann, vacat. Verweser, Hr Christoph Emanuel John, Regierungs-Referendarius.

Hr Christian Wagner, Gerichtsschreiber.

Hr August Heinrichmaier, Justizamts-Copist.

Johann Georg Kraft, Bote zu Wöhrd.

Johann Georg Haas, Bote zu Gostenhof.

Zollwesen im Kreise.

a) Kammeramt Schwabach.

Zolleinnehmere.

Kornburg. Hr Friedrich Albrecht Schorbon, Wildmeister.

Regelsbach. Hr Georg Conr. Wallner, Schultheiß.

Röttenbach. Hr Friedrich Lorenz Hammerschmidt, Richter zu Wendelstein.

Schwabach. Hr Georg Friedrich Keerl, Zoll-Commissarius.

Hr

Digitized by Google

Zolleinnehmere.

Schwabach. Hr Johann Jacob Turkowiz, Zoll-Commissarius und Zollbereuter.

Hr Christoph Andreas Rösch, Zollbereuter.

Schwand. Die verwittwete Frau Amtsrichterin, Philippina Ernestina Grumm,

b) Kammeramt Burgthann.

Zolleinnehmere.

Altdorf. Friedrich Hauerstein, am obern Thor.
Hieronymus Mayer, am untern Thor.

Burgthann. Stephan Sternecker.

Ezelsdorf. Erhard Ottdörfer.

Fischbach. Hr Joh. Thomas Philipp Schäfer, Wildmeister.

Oberferrieden. Hr Johann Andreas Beck, Hauptzoll-Einnehmer und Markgräflicher Zoll-Commissarius.

Unterferrieden. Hr Johann Friedrich Kleindienst, Wildmeister,

Mögelsdorf. Hr Heinrich Wilhelm Hüttlinger, Wildmeister.
Nicolaus Grötsch, Zollvigilant.

c) Kam-

Digitized by Google

c) Kammeramt Cadolzburg.

Zolleinnehmere.

Ammerndorf. Hr. Johann Julius Heinrich Schumm, Glaits-Commissarius und Oberland-Zollbereuter.

Cadolzburg. Georg Rager.

Groß-Habersdorf. Johann Martin Stahl.

Groß-Weismansdorf. Johann Gottfried Hollering.

Reidenzell. Georg Schweinner.

Kirchfarrnbach. Friedrich Wilhelm Walther.

Langenzen. Hr — Menzel, Chaussee-Inspector. Johann Friedrich Grasser, Chausse-Einnehmer.

Laubendorf. Veit Däumler.

Oberreichenbach. Benedict Hofer.

Obermichelbach. Matthäus Andreä

Rezelfembach. Johann Georg Röschlein.

Rossendorf. Friedrich Kantel.

Rostall. Friedrich Ruff.

Rothenberg. Wolfgang Kämmermann.

Tugenbach. Johann Hartlöhner.

Vach. Johann Conrad Hüttner.

Veitsbronn. Johann. Stöhr.

Willhermsdorf. Johann Georg Geck.

d Kam-

Digitized by Google

d) Kammeramt Wöhrd.

Zolleinnehmere.

Am Spittler-Thor.
Am Haller-Thörlein.
Am neuen Thor.
Am Thiergärtner Thor.
Am Lauffer-Thor.
Am Wöhrder-Thörlein.
Am Frauen-Thor.

} wird die Zolleinnahme in den Wachhäusern besorgt.

Uffenheimer

Digitized by Google

Uffenheimer Kreis.

Uffenheim.

Kreis-Direktorium,

Hr Friedrich Christian von Schirnding, Kreisdirektor.

Kreis-Commissarius, vacat.

Hr Christian Heinrich Bolz, Kreis-Secretair.

Hr Erdmann Christian Friederich Nüzel, Kreis-Calculator.

Hr Matthäus Kohler, Kreis-Conducteur.

Hr Martin Andreas Daniel Zinck, Kreis-Copist.

Johann Andreas Schäfer, Kreisausreuter.

Johann Bauer, Kreisbote.

Kammeramt;

demselben sind folgende Ortschaften angewiesen:

Adelhofen, D.
Altenmühle, die, bey Reinsbronn.
Archshofen, D. ein vormals v. Oettingerl. Ritterſiz und P. G.
Asbachshof, der, von Huttenl.
Auernhofen, F. K. D.
Bergtheim, D.
Brackenlohr, W.
Brauneck, ein verfallen Schloß und 3 Höfe.
Buchheim, D.
Bullnheim, D.
Burgſtall, W.
Crainthal, W.
Creglingen, Stadt.
Cuſtenlohr, D.
Doctorsmühle, die, bey Ipesheim.
Equarhofen, D.
Erdbach, W.
Ergersheim, D.
Ermetzhofen, D.
Frankenberg, ein Bergſchloß, v. Pölnitzl. Ritterſiz und Patrimonial-Gericht.
Fraeuthal, ein ehemaliges Kloſter und F. K. D.
Freudenbach, D.
Fuchsmühle, die, und der Fuchshof bey Fraeuthal.
Geilingsmühle, die, bey Simmershofen.
Geislingen, D.
Geckenheim, D.
Gemeindsmühle, die, bey Bullnheim.
Gollachoſtheim, D.

Graben-

Digitized by Google

Grabenmühle, die, bey Uffenheim.
Grosenharbach, F. K. D.
Grübmühle, die, bey Equarhofen.
Güllichsheim, D.
Hasenmühle, die, bey Geckenheim.
Habermühle, die, bey Mörlbach.
Herrgotsmühle, die, bey Nenzenheim.
Hinterpfeinach, W.
Hochenrothmühle, die, bey Bullnheim.
Hollach, F. K. D. mit einem v. Ottingerl. Herrenhaus.
Holdermühle, die, bey Archshofen.
Holzhausen, D.
Hummelsberg, der, 2 Höf.
Jackenmühle, die, bey Bullnheim.
Jörgleins Mühle, die, Ippesheim, D. v. Voitl. Rittersiz u. P. G.
Kellermühle, die, zwischen Ermets- und Pfaffenhofen.
Kleinharbach, W.
Kleinwindsheimermühl, die, bey Wiebelsheim.
Langensteinach, D.
Lanzenmühle, die, bey Raisch.
Lehrhof, der,
Mittelmühle, die, bey Uffenheim.
Mörlbach, D.
Nenzenheim, D.
Neuherberg, F. K. D.
Neuhof, der, bey Franckenberg.
Neustetten, W.
Niederrimbach, F. K. D.
Niedersteinach, W.
Obermühle, die, bey Ermetzhofen.
Obermühle, die, bey Uffenheim.
Pfaffenhofen, D.
Raisch, D.
Raunenmühle, die, bey Buchheim.
Reinsbronn, D. mit einem Schloß.
Riedmühle, die, bey Uffenheim.
Rothheim, D.
Rudelshofen, F. K. D.
Schirmbach, W.
Schön, W.
Sechselbach, W. mit einer verfallenen Kirche.
Seemühle, die, bey Mörlbach.
Senheim, D.
Senheimermühle, die,
Simmershofen, F. K. D.
Simonsmühle, die, bey Pfaffenhofen.
Standorf, F. K. D.
Tauberzell,
Tauberzellermühle, die untere, obere oder Uhlenmühle, die untere oder Stummemühle.
(Uffenheim,) Stadt.
Ulsenheim, D.
Unterickelsheim, D.
Uttenhofen, F. K. D.
Vorderpfeinach, W.
Waldmannshofen, D. mit einem Gräfl. v. Hazfeldschen Schloß und P. G.
Wallmersbach, D.
Wallmershofen, W. mit einem Schloß.
Weidenhof, W.
Welbhausen, D.
Welbhausenmühle, die,
Wiebelsheim, D.
Ziegelmühle, die, beym Pfaffenhofen.
Zollhaus, das, zum Hummelsteig.
Zölleinsmühle, die, bey Raisch.

Hr Johann Friedrich Macco, erster Kammeramtmann; Kammerrath.

Hr Georg Andreas Fischer, zweiter Kammeramtmann.

Hr Wilhelm Bürger, Assistent.

Hr Johann Wilhelm Conrad Macco, Copist.

Johann Ludwig Starck, Kammeramtsbote.

Johann Georg Dehner, Kastenmesser.

Johann Nicolaus Witzig, Polizeiausreuter.

Justiz-

Digitized by Google

Justizamt.

Hr Gottfr. Theodor Köhler, erster Justizbeamte; Justiz-Rath.

Hr Christoph Friedr. Schleissing, zweiter Justizbeamter und erster Actuarius.

Zweiter Actuarius, Sportel- und Depositat-Rendant, vacat.

Hr Johann Ludwig Benz, Copist.

Johann Georg Messerer, Amtsbote.

Magistrat.

Hr Conrad Christoph Jung, Justiz- und Polizeidirektor; Justizrath.

Hr Joh. Friedr. Wiedmann, Stadt-Secretair und Servis-Rendant.

Hr Johann Georg Wilhelm Kittler, Copist.

Burgermeistere.

Hr Joh. Georg Schuberth.

Hr Johann Melchior Lorenz, Commissarius.

Hr Carl Heinrich Nafz.

Hr Joh. Friedrich Crämer.

Aeusserer Rath.

Hr Paul Friedrich Schnerr.

Hr Johann Georg Rückert.

Hr Georg Michael Luz.

Hr Michael Popp.

Hr Andr. Friedrich Balbach, Spitalpfleger.

Hr Johann Melchior Alt.

Hr Johann Christoph May, Gotteshaus- und Gymnasien-Pfleger.

Hr Georg Friedr. Martini.

Johann Reiff, Rathsdiener.

Digitized by Google

Creglingen.

Magistrat.

Hr Johann Tobias Käuffer, Stadt-Secretair u. Magistratsvorsteher.

Hr Joh. Friedrich Käuffer, Copist.

Glieder des innern Raths.

Hr Christoph Sam. Trump, Burgermeister und Stadt-Kassen-Rendant.

Hr Georg Michael Volck, Rathssenior und Herrschaftl. Kellereybüttner.

Hr Christian Ernst Kerl, Wein-Unterkäufer.

Hr Joh. Friedrich Wittig, Waagmeister.

Hr Joh. Christian Emmert.

Hr Joh. Michael Drechsler, St. Petripfleger.

Hr Joh. Stephan Valentin Böhm, Herrgotts- St. Johannis- und Allmosen-Instituts-Pfleger.

Hr Johann Georg Müller, Barthel-Schneiderscher Stiftungs-Pfleger, Brod- und Fleischschätzer.

Hr Georg Friedrich Tripps.

Hr Georg Heinr. Wellhöfer.

Hr Johann Jacob Ratz.

Hr Joh. Jacob Schwarz.

Glieder des aeussern Raths.

Hr Wolfg. Theophil. Volck.

Hr Johann Friedrich Krobe, zweiter Brod- und Fleischschätzer.

Hr Georg Heinr. Gerhäuser.

Hr Christian David Kleuck, zweiter Barthel-Schneiderscher Stiftungspfleger.

Hr Johann Georg Christian Schinck.

Johann Philipp Böttiger, Polizeidiener.

Main-

Digitized by Google

Mainbernheim.

Kammeramt;

diesem sind nachstehende Ortschaften angewiesen:

Beisenmühle, die,
Enheim, D.
Enheimermühle, die,
Gemeindsmühle, die, bey Obernbreit.
Giebelstadt,
Gnodstadt, D.
Gosmannsdorf,
Hagenmühle, die,
Haid,
Hammermühle, die bey Kleinlankheim.
Hohefeld, D.
Knastermühle, die, bey Kleinlankheim.
Kleinlankheim, Mktfl. (Mainbernheim Stadt.)
Mainstockheim,
Martinsheim, D.
Martinsheimermühle, die,
Michelfeld, D.
Neumühle, die, bey Kleinlankheim.
Neuses am Berg.
Oberickelsheim, D.
Obernbreit, D.
Sandmühle, die, bey Kleinlankheim.
Sand oder Neumühle, die, an Obernbreit.
Schernau,
Segnitz, D.
Sickershausen, und Mühle, D.
Stefft, Mktfl.
Stephansberg,
Stierhöch oder Höfstett.
Weidenmühle, die,
Wiesenbronn,
Winterleinsmühle, die, bey Obernbreit.
Wutschenhof, der, sonst Steinfurth.
Wutschenmühle, die,

Hr Carl Meyer, erster Kammeramtmann; Kammer-Rath.

Hr Joh. Paul Wüstendörfer, zweiter Kammeramtmann.

Hr Christian Ludwig Zinn, Assistent.

Hr Carl Daniel Roth, Copist.

Hr — — Wüstendörfer, zweiter Copist.

Adam Wiedner, Amtsbote und Kastenmesser.

Sebastian Klöpper, Polizei-Ausreuter.

dem Kammeramt sind noch untergeordnet:

Mt. Steft.

Hr Georg Caspar Drunck, Schrannenmeister; Commerzien-Commissarius.

Hr Georg Friedrich Herrling, Gerichtsschreiber.

Hr Johann Paul Christoph Manger, Burgermeister.

Klein-

Digitized by Google

Kleinlankheim.

Hr Georg Christ. Spiegel, Richter u. Gerichtsschreiber.

Hr Johann Georg Emmert, Burgermeister.

Hr Samuel Hofmann, Burgermeister.

Seegnitz.

Hr Wilhelm Christian Emmert, Weinbergs- und Kellerey-Inspektor.

Mainstockheim.

Hr Joh. Friedrich Traber, Gerichtsschreiber und Amtmann.

Goßmannsdorf.

Hr Georg Meckel, Wein- und Getraid-Inspektor.

Magistrat zu Mainbernheim.

Hr Carl Meyer, Dirigent; Kammerrath und erster Kammeramtmann.

Hr Joh. Friedrich Philipp Uebel, Stadt-Secretair.

Burgermeistere und Rath.

Hr Heinr. Balthasar Naffz, Oberburgermeister.

Hr Theodor Gebhard.

Hr Zacharias Derbst, Fleischschätzer.

Hr Theodor Bäumler, Weegzöllner.

Hr Joh. Georg Winckler, Stadt-Umgelder.

Hr Friedrich Gebhard, Gotteshauspfleger.

Hr Philipp Märtelmeier, Unterkäufer.

Hr Johann Caspar Mulzer.

Hr Adolph Zorn.

Hr Johann Conrad Jobst, Unterburgermeister.

Mt. Steft.

Digitized by Google

Mkt. Stefft.

Justizamt;

besorgt die Justizverwaltung vom Kammeramts-Departement Mainbernheim.

Hr Carl Ludwig Frhr von und zu Leonrodt, erster Justizamtmann; Königl. Kammerherr.

Hr Friedrich Hofmann, zweiter Justizamtmann und Actuarius.

Hr Daniel Weiser, Sportel-Rendantur-Controlleur; erster Copist.

Hr Johann Görner, zweiter Copist..

Johann Christoph Burkart, Gerichtsbote und Amts-Executor.

Johann Stoll, Gerichtsdiener und Orts-Executor.

Handlungsgericht.

Hr Georg Ludwig Lampert, Commerzienrath.

Hr Friedr. Heinr. Schwarz, Assessor.

Hr Joh. Heinrich Aichinger, Assessor.

Hr Christoph Friedrich Grieninger, Spediteur.

Hr Albrecht Wiebel, Spediteur.

Hr Joh. Michael Krakhard, Waag- und Cranenmeister.

Recipirte Schifleute.

Samuel Ernst Manger.
Joh. Casp. Seeligs Wittwe.
Johann Michael Seelig.

Johann Peter Manger.
Johann Caspar Ott.

Digitized by Google

Prichsenstadt.

Kammeramt;

demselben sind folgende Ortschaften angewiesen:

Prichsenstadt, Stadt.
Oberlohemühle, die,
Unterlohemühle, die,
Weismühle, die,

Nota. Kleinschönbach, ein ehemaliger Weiler, existirt nicht mehr.

Hr Johann Ernst Meusel, Kammer- und Justiz-Amtmann.

Hr Georg Christoph Neß, Assistent und Sportelkassen-Rendant.

Hr Christian Friedrich Ebert, Copist und Sportelkassen-Controlleur.

Johann Jacob Niedermüller, Amtsdiener und Bote.

Justizamt.

Hr Johann Ernst Meusel, Justiz- und Kammer-Amtmann.

Hr Georg Friedrich Plempel, Actuarius, Deposital- und Sportel-Rendant.

Hr Christian Friedrich Ebert, Copist.

Johann Jacob Niedermüller, Amtsdiener und Bote.

Magistrat.

Digitized by Google

Magistrat.

Hr Johann Ernst Meusel, Dirigent, Justiz- und Kammeramtmann.

Hr Georg Friedr. Plempel, Stadtsecretair. s. Justizamt.

Innerer Rath.

Hr Johann Lorenz Schott, Senior des Raths, Feuerschauer und Marktherr.

Hr Erdmann Ernst Kirchner, Senior des Siebnergerichts.

Hr Christoph Heinr. Schott, Siebner.

Hr Georg Adam Bäumler.

Hr Joh. Michael Künzel.

Aeusserer Rath.

Hr Johann Paul Conrad Eberlein, Siebner.

Hr Joh. Friedrich Dörrer, Hospitalpfleger u. Siebner.

Hr Joh. Caspar Stinzing, Freyschulpfleger.

Hr Georg Phil. Meuschel, Fleisch- und Brodschauer.

Hr Johann Andreas Zinßer, Marktherr.

Hr Joh. Wilhelm Martini.

Johann Jacob Niedermüller, Rathsdiener.

Domainenamt Randersacker.

Hr — — Brenner, Pachter und Beamter; K. K. Hauptmann.

Bergverwaltung zu Sommerhausen.

Vacat.

(Beide ausserhalb Gebiets.)

Digitized by Google

Zollwesen im Kreise.

a) Kammeramt Uffenheim.

Zolleinnehmere.

Adelhofen. Georg Gabriel Reuter.
Aub. Johann Rosenschon.
Auernhofen. Blasius Emmert.
Buchheim. Melchior Ott.
Creglingen. Hr Johann Tobias Käuffer. Stadt-Secretair.
Ergersheim. Hr Martin Hellwig Lauer, Oberamtsschultheis.
Equarhofen. Johann Michael Hölzel, Schulmeister.
Frankenberg. Johann Frosch.
Freudenbach. Georg Michael Spälter.
Geckenheim. Johann Caspar Hirth.
Geislingen. Johann Stephan Hirth.
Gülchsheim. Nicolaus Weigand.
Hapferstadt. Adam Ziegler.
Hemmersheim. Johann Georg Heerlein.
Ippesheim. Georg Müller.
Langensteinach. Johann Michael Geisendörfer.
Mörlbach. Johann Georg Schmidt.
Nenzenheim. Johann Gottlieb Rückert.
Pfaffenhofen. Bernhard Hanselmann.

Pfeinach.

Digitized by Google

Zolleinnehmere.

Pfeinach. Jacob Schmidt.
Reusch. Johann Leonhard Münz.
Sechselbach. Martin Schmidt.
Seimershofen. Johann Leonhard Herrmann.
Uffenheim. Joh. Conrad Andreas Creglinger.
Ulsenheim. Johann Conrad Schadt.
Uttenhofen. Johann Wilhelm Seemann.
Unterickelsbach. Georg Christop Zippelius, Schulmeister.
Wallmersbach. Marg. Sophia Canzmännin.
Welbhausen. Johann Georg Jacob Haug, Schulmeister.

b) Kammeramt Mainbernheim.

Zolleinnehmere.

Markbreit. Hr Johann Wilhelm Luther.
Enheim. Christoph Hofmann.
Gnodstadt. Hr Valentin Düll.
Haid. Martin Rödel.
Kleinlankheim. Johann Friedrich Horn.
Mainbernheim. Hr Joh. Sophonias Bümler, Amtmann.
Hr Georg Friedr. Kündinger, Zoll-Controlleur.
Martinsheim. Balthasar Mantel.

Michel-

Digitized by Google

Zolleinnehmere.

Michelfeld. Andreas Bittorf.

Obernbreit. Hr Franz Joseph Schmidsihler.

Oberickelsheim. Hr Johann Georg Hopfer, Glaits-Commissarius.

Sikershausen. Johann Georg Freiderich.

Mkt. Steffr. Hr Johann Jacob Voigt.

Stierhöfstätten. Hr Georg Conrad Kolm, Schultheis und Förster.

Wiesenbronn. Hr Georg Christoph Spiegel, Amtsschultheis.

c) Kammeramt Prichsenstadt.

Zolleinnehmere.

Prichsenstadt. Hr Georg Christoph Neß. siehe Kammeramt.

Wasserbebendorf. Johann Georg Döllfeld.

Digitized by Google

Wassertrüdinger Kreis.

Wassertrüdingen.

Kreis-Direktorium.

Hr Ernst von Lüttwitz, Kreisdirektor.

Hr Carl Maximil. Völckel, Kreis-Commissarius.

Hr Friedrich Ernst Heinrich Vocke, Kreis-Secretair.

Kreis-Calculator, vacat.

Hr Michael Voit, Kreis-Conducteur.

Hr Carl Melchior Felsenstein, Kreis-Copist.

Peter Scheuermann, Kreisausreuter.

Tobias Zehler, Kreisbote.

Michael Branckel, — — Däubler, Polizeiausreuter.

Kammeramt;

demselben sind nachstehende Ortschaften angewiesen:

Altendrüdingen, D.
Ammelbruch, D.
Baudenhard, der, ein Schaafhof.
Baum oder Siebhof, der,
Beierberg, D.
Bernhardswinden, F. K. D.
Birkach, W.
Brennhof,
Brunn, W.
Burgstallmühle, die,
Burck, D.
Botzenweiler, W.
Carlsholz, W.
Clarmühle, die,
Dambach, D.
Dennelohe, D. u. Graf Frieschr Ritterst; auch P. S.
Dorfkemmathen, D.
Dühren, F. K. D.
Ehingen, D.
Ehrenschwinden, W.
Eybburg, Schloß und 2 Bauerhöfe.
Flinsmühle, die,
Friedrichsthal, W.
Fröschau, s. Heinersdorf.
Gerolfingen, D.
Gelzhofen, W.
Gelzmühle, die,
Groslellenfeld, s. Unterlellenfeld.
Grüb, W.
Gugelmühle, die,
Hallspach, D.
Hammermühle, die,
Haardhof, der,
Haslach, W.

Heiners-

Heinersdorf u. Fröschau, W.
Hüttlingen, W.
Illenschwang, D.
Kaltenkreuth, W.
Kleinlellenfeld, s. Oberlellenfeld.
Keitelsbach, W.
Königshofen D.(unter.)
Kreuthof, der,
Kreutmühle, die,
Kröttenbach, W.
Kugelmühle, die,
Küssenhof, der,
Langfurth und Mühle,
Laufenbürg Adel. von Falkenhausl. Rittersiz.
Lentersheim, D.
Limburg und Schaafhof, W.
Lehenmühle, die, zwischen Knittelsbach und Neustädtlein.
Lohemühle, die, bey Dünkelsbühl,
Lohemühle, die, bey der Wizmannsmühle.
Matzmannsdorf, W.
Meierndorf, W.
Muntschi, s. Pulvermühle.
Neumühle, die, oberhalb Wailtingen.
Neumühle, die, bey, Untermichelbach.
Neustädtlein, W.
Nordstetten, W.
Oberaumühle, die,
Oberkemmathen, W.
Oberkönigshofen, W.
Obermichelbach, D.
Ober oder Kleinlellenfeld, W.
Obermögersheim, D.
Oberschwanigen, D.
Oehlmühle, die,
Opfenried, W.
Pulvermühle, bey Dünkelsbühl oder Muntschi genannt.
Röckingen, D.
Röttenbach, W.
Rohrbach, W.
Röttnersdorf, einzelner Hof.
Schaafhof, s. Limburg.
Schadelsche Herrnhaus, bey Dünkelsbühl.
Schieshaus, das Dünkelsbühler,
Schleifmühle, die,
Schlierberg, W.
Schmalzmühle, die,
Schobdach, F. K. D.
Schwandmühle, die,
Schwaningen unter, D. mit einem Schloß.
Sinnbronn, D.
Stockach, W.
Stockenmühle, die,
Tiefweg, W.
Ungerhof, der,
Unter- oder Groslellenfeld, D.
Untermichelbach, D.
Villersbronn, D.
Walkmühle, die,
(Wassertrüdingen, St.)
Weiher oder
Weishaus, das,
Weihersmühle, die,
Welchenholz, W.
Wittelshofen, D.
Wizmannsmühle, die, disseits der Strasse.
Wörschhofen, W.
Wolfershof, der,

Hr Christoph Jacob Keerl, erster Kammeramtmann; Markgräfl. Hauptmann.

Hr Friedrich Rotter, zweiter Kammeramtmann; Markgräflicher Rath.

Hr Christian Friedr. Steinhäuser, Assistent.

Hr Andreas Bolz, erster Copist.

Hr Joh. Heinrich Friedrich Steinhäuser, 2ter Copist.

Johann Leonhard Klein, Kastenmesser.

Johann Leonhard Martin, Amtsbote.

Justiz-

Digitized by Google

Justizamt.

Hr Johann Samuel Geret, erster Justizamtmann und Justizrath.

Hr Carl Friedr. Feinemann, zweiter Justizamtmann und erster Actuarius.

Hr Georg Ludwig Freyer, zweiter Actuarius.

Hr Christoph Ludwig Döderlein, Copist.

Hr Martin Friedr. Schmidt, Copist.

Johann Michael Geisler, Amtsbote.

Ernst Friedr. Bierdümpfel, Amtsknecht.

Magistrat.

Hr Joh. Christoph Wilhelm Rehm, Polizeidirektor.

Hr Johann Rümmelein, Stadt-Secretair und Actuarius.

Hr Jacob Ludwig Ammon, Magistrats-Copist.

Burgermeistere.

Hr Georg Leonhard Glück, Kämmerey-Rendant.

Hr Joh. Phil. Albr. Escher.

Hr Georg Michael Rauf.

Hr Johann Paul Glück.

Innerer Rath.

Hr Johann Leonhard Escher.

Hr Joh. Michael Engelhard.

Hr Johann Lorenz Goppelt.

Hr Johann Leonhard Hauck.

Hr Johann Friedrich Rüger.

Hr Georg Jacob Glück.

Hr Johann Georg Glück.

Hr Joh. Christian Sammhammer.

Aeusserer

Digitized by Google

Aeusserer Rath.

Hr Johann Georg Schallmüller.
Hr Joh. Friedrich Beyhl, Schrannenmeister.
Hr Georg Michael Glück.
Hr Johann Christoph Ballenberger.
Hr Johann Georg Stör.
Hr Johann Paul Semmler.
Hr Martin Meierlein.
Hr Georg Jacob Friedrich Braun, Allmosenkassen-Rendant.
Hr Christian Felix Trölsch.

Ernst Friedr. Bierdümpfel, Magistratsdiener.
Caspar Amslinger, Peter Schuhmacher, Polizeydiener.

Heidenheim.

Kammeramt;

demselben sind folgende Ortschaften angewiesen:

Auernheim, D.
Balsenmühle, s. Rohrmühle.
Bergershof, s. Leoleinsberg.
Berolzheim, Mktfl.
Bronnhof, adel. von Wöllwartl.
Bühlhüttenmühle, die Catharinen Capelle, eingefallen.
Crondof, der, Nb. die Scheuer davon liegt im Pfalzbaierischen Territorio.
Degersheim, D.
Dittenheim, D.
Dökingen, D.
Dornmühle, die,
Egenthal, Höfe.
Ehlau s. Elheim.
Elheim s. Ehlau, W.
Enhofen s. Hechlingen.
Eslingen, W.
Eulenhof, der,
Falbenthal, W. adel. von Eichlerl. Ritterst. und P. G.
Fuchsmühle, die,
Gärtnershof, der,
Gailsheim, Dorf.
Gnotzheim, D. von Oetting. eingetauscht.
Grosholzhof, der, adel. von Hardenbergl.
G'stadt, W.
Haagenhof, der,
Hasenmühle, die, bey Hechlingen.
Hechlingen und Enhofen, D.
Heidenheim, Mktfl.
Hehrmühle, siehe Schneckenmühle.
Heinrichshof, der,
Hochholz, W.
Hohen-

Digitized by Google

Hohentrüdingen, D. und Schloß.
Hüssingen, D.
Kirschenmühle, die,
Kohlhof, der,
Krämershof, der,
Kreuthof, der,
Kurzenaltheim, D.
Leonleinsberg, oder Bergershof.
Lohemühle, die, s. Weiherhaus.
Ludelsmühle, die,
Marienbronn, W. u. alte Kapelle.
Meinheim, D.
Möhrenbergershof, der,
Nährmühle, die,
Obelshof, der,
Oberweiler, W.
Oberappenberg, W.
Oberheumödern, W.
Ostheim, D.
Papiermühle, die, bey Wolfsbronn.
Polsingen, D. adel. v. Wöllwartl. Ritterst und P. G.
Rangmühle, die,
Reißmühle s. Sägmühle, die,
Rohrach, W.
Rohr- oder Balsenmühle, die,
Rossmannsdorf, oder Rossmeiersdorf, W.
Ruvelsmühle, s. Untermühle, die,
Sammenheim, D.
Säg oder Reißmühle,
Sägmühle, die, bey Windischhausen.
Sägmühle, die, bey Wolfsbronn,
Schecken oder Hehrmühle,
Schlittenhard, W.
Schnekenmühle, s. Ziegelmühle.
Siebeneichhof, der,
Solnhofen, D.
Spielberg, ein Bergschloß und Weiler.
Stahlmühle, die,
Trendel, adl. von Appold D. und P. G.
Treuchtlingen, Mktfl.
Unterheumödern, W.
Unter oder Ruvelsmühle, die, bey Windischhausen.
Untermühle, die, bey Meinheim.
Ursheim, D.
Weiherhaus oder Lohemühle,
Weilerau,
Westheim, D.
Wettelsheim, Mktfl.
Wieshof, der,
Wiesmühle, die,
Windischhausen, D.
Windsfeld, D.
Wolfsbronn, W.
Ziegel oder Schnekenmühle, die,
Ziegelhütte, die,
Zollmühle, die,

Hr Joh. Friedrich Furckel, erster Kammeramtmann.

Hr Christoph Ludwig Griesmeyer, zweiter Kammer-Amtmann.

Hr Friedrich Christoph Ferd. Recknagel, Assistent.

Hr Andreas Pfeifer, erster Copist.

Hr Joh. Gottlieb Furckel, zweiter Copist.

— — Berger, Kastenmesser.

Johann Georg Kern, Amtsbote.

Justizamt.

Hr Johann Heinrich Luz, erster Justizamtmann; Justizrath.

Hr Johann Georg Beck, zweiter Justizamtmann und erster Actuarius.

Hr Carl Christian Saher, zweiter Actuarius.

Hr August Bestelmeyer, Copist.

Johann Sixtus Winter, Amtsbote.

Johann Georg Preiß, Amtsknecht.

Combinirte Gefälladministration

der an Oettingen durch Tausch übergegangenen Aemter Auhausen, Nördlingen und der Probstei Alerheim.

Hr Christian Jacob Keerl, Gefäll-Administrator und erster Kammeramtmann zu Wassertrüdingen; Markgräflicher Hauptmann.

Hr Joh. Friedrich Drexel, Copist.

Hr Christian Keerl, Copist.

Berolzheim.

Gerichtsschreiber, vacat.

Ehingen.

Hr Johann Wolfgang Schwarz, Zehendvogtei-Verweser.

Röckingen.

Hr Johann Leonhard Frieß, Stadelmeister.

Treuchtlingen.

Hr Christoph Andreas Reck, Gerichtsschreiber, Gefälleinnehmer und Zunftrichter der Zünfte daselbst.

Zoll-

Digitized by Google

Zollwesen im Kreise.

a) Kammeramt Wassertrüdingen.

Zolleinnehmere.

Beierberg. Johann Leonhard Wurzer.

Burck. Hr Immanuel Peter Hunger, Zoll-Commissarius; Zoll- und Weeg-Inspector.

Dorfkemmathen. Johann Leonhard Neß.

Ehingen. Matthäus Wolfgang Schwarz.

Oberkemmathen. Johann Michael Franck.

Ober- und Unterlellenfeld. Johann Leonhard Ernst Kleindienst.

Obermichelbach. Johann Paul Neß.

Röckingen. Leonhard Schmidtbauer.

Schwaningen. Georg Michael Ebner.

Sinnbronn. Johann Andreas Christ.

Wassertrüdingen. Johann Paul Glück.

Wittelshofen. Georg Caspar Supf.

Wizmansmühle. Seraphin Frölich, Passagegeld-Einnehmer.

b) Kammeramt Heidenheim.

Zolleinehmere.

Auernheim. Johann Michael Seebald.

Berolzheim. Georg Michael Veitengruber, Verweser.

Döckingen. Christian Friedrich Rumey.

Zolleinnehmere.

Gailsheim. Jacob Leonhard Mayer.
Heidenheim. Heinrich Kranz.
Hechlingen. Johann Andreas Köhnlein.
Hohentrüdingen. Johann Georg Stäppler.
Hüssingen. Christoph Friedrich Kupf.
Mainheim. Johann Leonhard Meyer.
Polsingen. Johann Jacob Strauß.
Solnhofen. Georg Martin Vogther.
Trendel. Georg Michael Wüst.
Treuchtlingen. Johann Christoph Kleinbub.
Ursheim. Johann Leonhard Fischer.
Westheim. Georg Leonhard Käferlein.
Wettelsheim. Johann Theodor Säß.

Ober- und Unter-
Forst- und Jagd-Personale
des Fürstenthums Ansbach.

Hr Georg Adolph Gottlieb Frhr von Hardenberg, Land-Jägermeister der Fränkischen Fürstenthümer Ansbach und Bayreuth, Königlicher Kammerherr und Johanniter-Ordens-Ritter.

(wohnt in der Regel zu Bayreuth.)

Hr Johann Wolfgang Huß, Ober-Forst- und Jagd-Secretair.

Interimistisches specielles
Ober-Forst und Jagd-Amt zu Ansbach.

Hr Heinrich Carl Philipp von Feilitsch, Ober-Forstmeister.

Hr Graf August Philipp von Platen und Hallermünde, Ober-Forstmeister.

Hr Friedrich Albrecht Frhr von Schirnding, Ober-Forstmeister.

Hr Johann Friedrich Zehler, Kammer- und Forstsecretair.

Hr Albrecht Friedr. Schmidt, Jagdsecretair.

Ernst Ludwig Aufsberg, Ober-Forst-Amtsbote.

Digitized by Google

Personale
der Königl. Ober-Förster, Wildmeister, Förster und Streifer.

Ansbach.

Hr Joh. Friedr. Ludwig Griesmeyer, Ober-Förster.
Hr Johann Philipp Krackher, Förster.

Auernheim.

Hr Johann Carl Habermeyer, Wildmeister.
Hr Joh. Carl Habermeyer, Wildmeistereiadjunkt.

Auhausen.

Hr Johann Andreas Griesmeyer, Wildmeister.
Hr Joh. Andreas Griesmeyer, Wildmeistereiadjunkt.

Beierberg.

Hr Gottl. Philipp Friedrich Leonhard, Wildmeister.

Bonnhof.

Hr Johann Ulrich Käufer, Wildmeister.

Burgberg.

Hr Johann Reinhard Fischer, Wildmeister.

Cadolzburg.

Hr Sebastian Friedrich Burkhard, Wildmeister.

Cammerstein.

Hr Wilhelm Carl Stramer, Wildmeister.

Colmberg.

Hr Georg Christian Köhler, Wildmeister.
Hr Joh. Ge. Christ. Köhler, Wildmeistereiadjunkt.

Creglingen.

Hr Johann Peter Seibold, Wildmeister.

Ditten-

Digitized by Google

Dittenheim.

Hr Leonhard Michael Luttenberger, Wildmeister.

Hr Wolfgang Georg Albrecht Luttenberger, Wildmeistereiadjunkt.

Ebersbach.

Hr Carl Meyer, Streifer.

Ekersmühlen.

Hr Johann Adam Pelloth, Streifer.

Ferrieden.

Hr Johann Friedrich Kleindienst, Wildmeister.

Feuchtwang.

Hr Georg Friedrich Ströbel, Wildmeister.

Fischbach.

Hr Joh. Thomas Philipp Schäfer, Wildmeister.

Flachslanden.

Hr Georg Michael Spittler, Wildmeister.

Frauenthal.

Hr Johann Wilhelm Meyer, Forstverweser.

Gerabronn.

Hr Joh. Georg Sigmund Neudörfer, Wildmeister.

Giebelstadt.

Hr Wilhelm Christian Seuferheld, Förster und Schultheis.

Gräfenwinden.

Hr Georg Heinrich Hattstädt, Streifer.

Grimschwinden.

Hr Johann Wilhelm Bößbier, Wildmeister.

Gründelhard.

Hr Johann Adam Meyer, Wildmeister.

Digitized by Google

Gunzenhausen.

Vacat.

Hennenbach.

Hr Johann Wilhelm Griesmeyer, Wildmeister.

Hirschbronn.

Hr Johann Benedict Scheer, Wildmeister.

Höfstetten.

Hr Johann Conrad Kolm, Förster und Schultheis.

Höheberg.

Hr Johann Friedrich Rummel, Streifer.

Hohentrüdingen.

Hr Joh. Albrecht Michael Krackher, Wildmeister.

Igelsbach.

Hr Johann Anton Heller, Streifer.

Reidenzell.

Hr Zacharias Bolz, Streifer.

Kettenhöfstett.

Verweser, Wildmeister Spittler zu Flachslanden.

Kornburg.

Hr Friedrich Albrecht Schorbon, Wildmeister.

Künblatt und Gleissenberg.

Hr Johann Jacob Traugott, Förster.

Lautenbach.

Hr Johann Carl Käufer, Wildmeister.

Lellenfeld.

Hr Joh. Leonhard Ernst Kleindienst, Wildmeister.

Lindenbühl.

Hr Georg Philipp Bolz, Wildmeister.

Hr Johann Friedrich Bolz, Wildmeistereiadjunkt.

Marien Kappel.

Vacat.

Digitized by Google

Mögeldorf.

Hr Heinrich Wilhelm Hüttlinger, Wildmeister.

Oberdachstetten.

Hr Ludwig Friedrich Carl Kublan, Wildmeister.

Obernbreit.

Hr Ge. Franz Schmidtsihler, Förster u. Zolleinehmer.

Oberndorf.

Hr Abraham Heinrich Spittler, Streifer.

Oberhochstatt.

Hr Johann Conrad König, Wildmeister.

Oberspeltach.

Hr Johann Jacob Köppel, Streifer.

Petersaurach.

Hr Christoph Friedrich Rummel, Wildmeister.

Petersgmünd.

Hr Johann Christoph Stramer, Wildmeister.

Regelsbach.

Hr Friedrich Wilhelm Vorbrug, Wildmeister.

Reinsbronn.

Hr Johann Christoph Memmert, Jäger.

Reinsburg.

Vacat.

Sachsbach.

Vacat.

Schallhausen.

Hr Johann Heinrich Rabus, Förster.

Schönberg.

Hr Johann Adam Bauer, Wildmeister.

Schopfloch.

Hr Johann Valentin Engelhard, Streifer.

Schwand.

Hr Johann Michael Haag, Wildmeister.

Schwaningen.

Vacat.

Solnhofen.

Hr Johann Sigmund Eisen, Förster.

Sulz.

Hr Johann Christian Bolz, Wildmeister.

Thalmessingen.

Vacat.

Treuchtlingen.

Hr Johann Simon Mändel, Wildmeister.

Triesdorf.

Hr Johann Michael Hüttlinger, Wildmeister.

Hr Johann Wilhelm Hüttlinger, Adjunkt.

Ursheim.

Hr Johann Gottlieb Traugott, Wildmeister.

Wehlmäusel.

Hr Johann Ulrich Käufer, Förster.

Hr Johann Friedrich Käufer, Adjunkt.

Weimersheim.

Hr Johann Georg Neudörfer, Wildmeister.

Weipertshofen.

Vacat.

Welbhausen.

Hr Wilhelm Julius Friedrich Güß, Wildmeister und Zoll-Einnehmer.

Weihenzell.

Hr Johann Georg Memmert, Wildmeister.

Windels-

Digitized by Google

Windelsbach.

Hr Georg Friedrich Griesmeyer, Wildmeister.

Windsbach.

Hr Georg Heinrich Burkhard, Wildmeister.

Zirndorf.

Hr Jacob Ernst Kling, Ober-Förster.

Fasanen- und Parforce-Jagd.

Hr Joh. Georg Schnaufer, Fasanenmeister.

Hr Christ. Adam Hüttlinger, Ober-Piquenr.

Beim Jagdzeug.

Johann Georg Schmoll, Zeugmeister.

Johann Georg Meyer, Georg Michael Schmoll, Zeugknechte.

Forst-Nebenofficianten.

Hr — Förster, Conducteur und Forst-Inspektor zu Ansbach.

Hr — Schirmer, Hr — Rettig, Conducteurs im Ansbach- und Bayreuthschen.

Hr — — Köppel, Forst-Designateur zu Ansbach.

Hr Christian Philipp von Röder, Holz-Inspektor zu Ansbach.

Johann Christian Grötsch, Tobias Bolz, Besuch-Jäger.

Der

Der
Zweite Kammer-Senat
verwaltet

A) alle Landeshoheits-Sachen im weitläuftigsten Umfang, dahin zu rechnen sind, die Landes-Grenz-Huldigungs-Incolats-Auswanderungs-Abfahrts- und Abschoß-Sachen, in so fern von einer wirklichen Vermögens Exportation ausser Landes, oder von Festsetzung allgemeiner Grundsätze, und nicht von einer dem allgemeinen Kammer-Ressort verbleibenden blossen guthsherrlichen Nachsteuer-Erhebung von einer Königl. Provinz in die andere, oder einem Patrimonial-Gerichts-Bezirk in den andern, die Frage seyn sollte; imgleichen alle auswärtige Correspondenz, alle Irrungen mit den Nachbarn, und die darüber eingeleiteten oder einzuleitenden gütlichen Vergleiche, die Beschwerden der Insassen und der Ritterschaft, in so fern deren Verhältnisse gegen den Staat, und die daraus abhängenden Rechte und Verbindlichkeiten noch nicht ganz klar bestimmt sind; — alles was sich auf die Constituirung der landschaftlichen Verfassung, so wie auch der Verfassung der Voigtländschen und übrigen Ritterschaft, oder nach hergestellter Constitution derselben auf deren Abänderung oder Erklärung und nähere Bestimmung beziehet; — sämmtl. Censur Angelegenheiten; — die Aufsicht auf die Archive und die Bibliotheken.

In Absicht aller dieser hier genannten Gegenstände ist der zweite Kammer-Senat dem Cabinets-Ministerio zu Berlin, und der besondern Leitung des vermöge besondern Auftrages bey solchem concurrirenden Staats-Ministers, Freiherrn von Hardenberg, oder nach Beschaffenheit der Gegenstände dem Fränkischen Departement des Generaldirektorii zu Berlin untergeordnet.

B) das

B) das gesamte Lehnswesen, als: — die Aufsicht und die Handhabung auf die Lehenherrlichen Rechte; — die Concurrenz bey dem eingeleiteten Allodifications-Geschäfte nach Maasgabe der vorliegenden Verordnungen; — die Ertheilung der Belehnungen.

In Absicht des Lehnwesens ist der zweite Kammer-Senat dem Fränkischen Departement des Generaldirektorii zu Berlin subordinirt.
Was hingegen

a) Diejenigen Lehen betrift, welche der König vom Kayser und Reich empfängt;
b) die Lehen, welche der König, als Besitzer der Fränkischen Provinzen, von andern Reichsständen nimmt und trägt;
c) die Activthronlehen, welche von den vorigen Regenten der Fränkischen Provinzen in Person ertheilt worden sind;

so gehört deren Besorgung und Wahrnehmung dem Cabinets-Ministerio zu Berlin, wie oben ad A berührt worden; welches jedoch diese Angelegenheiten unter seiner speciellen Aufsicht ebenfalls von dem zweiten Kammer-Senat präpariren läßt.

C) alle, sowohl reformirte als lutherische geistliche Kirchen und Schulen-Angelegenheiten, nebst der Aufsicht und Verwaltung über sämtliche milde Stiftungen und Kirchenärarien; — die Wahrnehmung des landesherrlichen Juris circa sacra, und was dazu im weitläuftigsten Sinne gerechnet werden kann; — so wie auch die Besorgung und Mitwirkung bey Besetzung der geistlichen Stellen; — desgleichen die Aufsicht über die Amtsführung der Geistlichkeit.

In allen eigentlichen Consistorial-Sachen ist der zweite Kammer-Senat, dem geistlichen Departement zu Berlin; — und wo es auf Hoheits-Rechte in geistlichen Dingen, auf katholische Religions-Angelegenheiten oder auf ein auswärtiges Verhältnis ankömmt, dem Cabinets-Ministerio zu

Berlin

Berlin wie ad A und B — und nach Beschaffenheit der Gegenstände dem Fränkischen Departement des General-Direktorii zu Berlin untergeordnet.

In Gegenständen seines Ressorts sind dem Senat sämtliche untere Justiz- und Kameral-Behörden, in Landeshoheits- und Lehnsachen aber vorzüglich die Justiz-Aemter untergeordnet.

Der zweite Kammer-Senat hat übrigens seinen Geschäfts-Bezirk auf die beiden Fränkischen Fürstenthümer Ansbach und Baireuth, und versammelt sich in der untern Etage des Schloßes wöchentlich

Dienstags und Freitags.

Präsident, Hr Friedrich von Schuckmann, geheimer Ober-Finanz-, Krieges- und Domainen-Rath.

Hr D. Conrad Siegmund Carl Hänlein, Vice-Präsident.

Hr Georg Friedr. Wipprecht, Kammerdirektor und Lehn-Probst.

Krieges- und Domainen-Räthe.

Hr Joh. Ernst Georg Friedr. Bomhard, geh. K. u. D. R.

Hr Georg Carl Siegmund Strebel, geh. K. u. D. R. auch geh. Archivar.

Hr Johann Georg Zenker.

Hr Philipp Adam Kern.

Hr Karl Heinrich Lang, auch geh. Archivar zu Plassenburg.

Consistorial-

Digitized by Google

Consistorial-Räthe.

Hr Johann Kapp, Stifts-Prediger.

Hr Johann Jacob Spieß, Stadt-Pfarrer.

Hr Johann Wilhelm Rose, erster Stifts-Prediger.

Hr Johann Melchior Faber, Professer und Rektor am Gymnasio Alexandrino.

Consistorial-Räthe in Bayreuth.

Hr M. Lorenz Jacob Lang, Professor publ. linguarum orientalium et humaniorum.

Hr M. Johann Theodor Künneth, Superintendent.

Hr Wilhelm Christian Löw, Archidiakonus.

Kammer-Assessoren.

Hr Johann Georg Wünsch, Justiz-Rath.

Hr Ernst Dieterich Heinrich Grupen.

Hr M. Albrecht Bayer, Diakonus und Consistorial-Assessor.

Hr Ferdinand Albert, Kammer- und Regierungs-Referendarius.

Kammer-Secretariat.

Hr Joh. Christoph Erhard Dörfler, Lehen-Rath und Kanzleidirektor; bleibt zu Besorgung der Kanzlei-Lehen-Geschäfte in Bayreuth.

Hr Joh. Ferdinand August Hänlein, Pupillen- und Lehn-Rath.

Hr Joh. Gottlob Dittmar, geh. expedirender Secretair.

Hr Georg Christian Wilh. Esenbeck, Rath.

Hr Carl Christoph Gottlieb Killinger.

Kammer-

Digitized by Google

Kammer-Registratur.

Hr Joh. Jacob Grieshammer, geheimer Registrator.

Hr Paul Tobias Seyffert, Kammer-Secretair.

Hr Joh. Wilhelm Friedrich Schlemmer.

Hr Joh. Heinrich Ansorg.

Hr Johann Georg Heinritz.

Assistenten.

Hr Justus Carl Friedrich Müller.

Hr Christian Carl Maximilian Fern.

Expedition und Kanzlei.

Hr David Christian Gustav Neumeyer, geh. Secretair und Kanzlei-Inspektor.

Hr Christ. Friedr. Lampert, Kammer-Journalist.

Kammer-Kanzlisten.

Hr Johann Georg Gottfried Ludwig, geheimer Kanzlei-Secretair.

Hr Gottfried Bomhard, Kanzlei-Secretair.

Hr Christoph Johann Ernst Puchta.

Hr Johann Philipp Müller.

Hr Joh. Christian Friedrich Strauß.

Hr Christoph Feuerlein, zugleich Controlleur bey der Consistorial-Rendantur.

Hr Johann Gottlieb Puchta.

Hr Friedrich Michael Wallmüller, Kanzlei-Accessist.

Hr Joh Christoph Friedrich Richter, Kanzlei-Accessist.

Rendantur.

Hr Joh. Friedrich Richter, geh. Secretair und Haupt-Rendant der Fränkischen Departements-Salarien- und Sportelkasse.

Hr Johann Albrecht Brandt, Controlleur; geh. Secretair.

Hr

Hr Georg Michael Hermann, Consistorial-Rendant der a) Gymnasien- b) Consistorial-Legaten- c) Stipendien- d) deutschen Schulfonds- e) Kaplaneygelder- und Ansbachschen Pfarr-Vakatur-Revenuen- f) Bau-Subleva-tions- g) Rauschlischen- h) Maul- und Beckschen- i) Westernacherschen Stiftungs-Kasse.

Kammer-Revisoren.

Hr Georg Ludwig Hofmann.
Hr Georg Caspar Messerer, auch Rendant der Bayreuthischen Pfarr-Vakatur-Revenuenkasse.
Hr Joh. Gottfried Wolff.
Hr Phil. Michael Christian Dalck.

Kammer-Calculatoren.

Hr Joh. Salomon Friedrich Fenck.
Hr Heinrich Christoph Wilhelm Bürger.
Hr Joh. Christ. Gottsmann.
Hr Friedrich Carl Billing, Assistent.
Hr — Binder, Assistent.

Kammer-Kanzleidiener.

Hr Friedrich Carl Luz, Botenmeister.
Johann Michael Ströhlein.
Johann Conrad Dollmann.
Johann Adam Thomas, Stiftskirchner.
Johann Balthasar Zeilinger.

Michael Gottlieb Krebs, Kanzleibuchbinder.

Digitized by Google

Archiv zu Ansbach und Plassenburg.

Hr Georg Wilhelm Vetter, Archiv-Secretair.

Hr Johann Lorenz Albrecht Gebhardt, Archiv-Secretair.

Hr — — Liebhardt, Archiv-Assistent zu Plassenburg.

Hr Theodor Hillbrandt, geheimer Registratur-Secretair.

Hr Johann Christoph Wolff, Archivkanzlist.

— — Hacker, Archivdiener zu Bayreuth.

Bibliothek.

Hr Johann Jacob Spieß, Consistorial-Rath, Stadt-Pfarrer und Bibliothekarius.

Hr Johann Ludwig Wezel, geheimer Hof-Rath und Bibliothekarius.

Johann Michael Ströhlein, Bibliothekdiener.

Hospital-Wittwen- Waisen- und Erziehungs-Haus-Verwaltung.

Hr Ferdinand Ludwig Lieberich, Rendant; Markgräflicher Kammer-Commissarius.

Geistlichkeit

Digitized by Google

Geiſtlichkeit Lutheriſcher Religion des Fürſtenthums Ansbach.

Geiſtlichkeit zu Ansbach.

Stifts-Kirche.

Hr Johann Wilhelm Roſe, erſter Stifts-Prediger und Conſiſtorial-Rath.

Hr Johann Kapp, Stifts-Prediger und Conſiſtorial-Rath.

Hr Georg Friederich Roth, Stiftsvikarius.

Hr Matthäus Roſa, Stiftsorganiſt.

Johann Adam Thomas, Stiftskirchner und Kanzleidiener.

Stadt-Kirche.

Eingepfarrt ſind: — Bernhardswinden. Cammerforſt. Deßmannsdorf. Dombach. Eglofswinden. Hennenbach. Kaltengreuth. Katterbach. Kurzendorf. Mainhardswinden. Neuſes. Oberreichenbach. Pfaffengreuth. Strüth. Unterreichenbach. Waſſerzell. Wengenſtadt. Der Weinberg. Die Galgenmühle mit dem Bleichhaus. Die zwei Ziegelhütten.

Hr Johann Jacob Spieß, Stadt-Pfarrer und Conſiſtorial-Rath.

Hr Philipp Friedrich Model, zweiter Diakonus.

Hr Friedrich Albrecht Roth, Archidiakonus.

Hr M. Albrecht Bayer, dritter Diakonus und Conſiſtorialaſſeſſor.

Digitized by Google

Hr Johann Christoph Ludwig Pflaum, Mittagsprediger. | Hr Philipp Heinrich Meyer, Armenkatechet.

Hr Michael Andr. Späth, Stadt-Cantor. | Hr Christian Möck, Stadt- und Stiftsorganist.

Christian Kleemann, Stadtkirchner.

Waisenhaus-Kirche.

Hr Friedr. Nathan. Morus, Waisenhaus-Prediger. | Joh. Friedrich Knoblauch, Cantor.

Dekanat Crailsheim.

Crailsheim,
mit dem Filial Ingersheim.

Eingepfarrt ist: — Alexandersreuth und Beyerlbach.

Hr Johann Jacob Wilhelm Voigt, Dechant und Consistorialrath. | Hr Albrecht Heinrich Jocob Lödel, erster Diakonus.

Hr Carl August Würth, zweiter Diakonus.

Hr Johann Ludwig August Vogtherr, Cantor. | Johann Friedrich Christoph Haug, Stadtkirchner.

Altenmünster.

Eingepfarrt ist: — Die Rothe Mühle.

Hr Conrad Leonhard Krackher, Pfarrer.

Amlishagen.

Digitized by Google

Amlishagen.

Patron. — Die von Holzsche Guthsherrschaft.

Hr Conrad Nicolaus Weigel, Pfarrer.

Beimbach.

Hr Johann Ludwig Heinrich Seuferheld, Pfr.

Ellrichshausen.

Eingepfarrt sind: — Bechhof. Birkelbach. Gersbach. Horschhausen. Lichtenstein vulgo Simonsberg. Rokenbalten. Schlehenhardt. Volckershausen.

Hr Johann Christoph Hohbach, Pfr.

Gerabronn,

mit dem Filial Rückertshagen.

Eingepfarrt sind: — Birgenstegen. Fuchshof. Heroldshausen. Salzbrunnen. Unterweyler. Werdeck.

Pfarrverweser, Hr — — Rosenauer.

Goldbach.

Pfarrverweser, Hr — — Frobenius.

Gröningen,

mit dem Filial Bronholzheim und Hornberg.

Patron. — Gebrüdere Freiherren von Crailsheim, Rüglander Linie.

Hr Johann Friedrich Wucherer, Senior.

Gründelhardt,

mit dem Filial Spaichbühl.

Patron. — Stift Ellwangen.

Eingepfarrt sind: — Bauzenweiler. Brauzenberg. Stetten.

Hr Lorenz Friedrich Spengler, Senior. I.

Hengstfeld.

Patron. — Die Freiherren von Crailsheim.

Hr Samuel Johann Christoph Müzel, Pfarrer.

Hohnhard.

Patron. — Die Reichsstadt Schwäbischhall.

Hr Johann Friedrich Sulzer, Pfr.

Jachstheim.

Patron. — Die Herren von Ellrichshausen.

Hr Georg Friedrich Scheidemandel, Pfr.

Leukershausen,

mit dem Filial Bergertshofen.

Patron. — Die Reichsstadt Dünkelsbühl.

Eingepfarrt sind: Gunzenweiler. Hesselhof. Seeligenstadt. Weidmannsberg. Und die Dünkelsbühlschen Unterthanen zu Haundorf.

Hr August Georg Schmezzer, Pfr.

Marien-Kappel.

Eingepfarrt sind: Höheberg. Rudolphsberg. Schwarzenhorb. Wüstenau.

Hr Johann Heinrich Roth, Pfr.

Michelbach an der Hayd.

Patron. — Das Stift Neumünster zu Würzburg.

Eingepfarrt sind. — Bizelberg. Dienbot. Elpershofen. Forst. Hessenau. Hezelhof. Kupferhof. Liebesdorf. Oberweiler. Rechenhausen. Seibottenberg.

Hr Johann Carl Friedrich Kretschmer, Pfr.

Michelbach an der Lucken.

Patron. — Der Fürst von Schwarzenberg.

Hr Ferdinand Immanuel Schroth, Pfr.

Ober-

Digitized by Google

Oberspeltach.

Patron. — Die Reichsstadt Schwäbischhall.

Hr Johann Peter Lieberich, Pfarrer.

Onolzheim.

Hr Joh. Philipp Christoph Schumm, Camerarius.

Plofelden.

Eingepfarrt sind: — Blobach. Erpfersweiler. Lendersweiler. Niederweiler. Wittenweiler. Und ein Haushalten von Kottmansweiler.

Hr Ernst Tobias Wiedmann, Emeritus.

Hr Heinrich August Johann Welsch, Pfr.

Rechenberg.

Patron. — Die Herren von Berlichingen.

Hr Christian Philipp Caselmann, Pfr.

Roßfeld.

Eingepfarrt sind. — Burgberg. Hagenhof. Maulach. Oehlhaus. Rüddern. Sauerbronn.

Hr Johann Wilhelm Christoph Maier, Prodechant.

Roth am See,
mit dem Filial Mußdorf.

Eingepfarrt sind: — Brettenfeld. Kühnhard. Lainbach.

Hr Johann Christoph Samuel Müller, Pfr.

Satteldorf,
mit dem Filial Neidenfels.

Patron. — Graf von Soden, als Obmann der von Ellrichshausenschen Familie.

Hr M. Johann David Krais, Pfr.

Digitized by Google

Schainbach.

Patron. — Die Freiherren von Seckendorf zu Erkenbrechtshausen.

Hr Georg Heinrich Rehm, Pfarrer.

Tiefenbach.

Eingepfarrt sind. — Fischhäuslein. Rüddern. Die Waidenhauser Mühle. Wallmershausen.

Hr Johann Martin Ludwig Steinmann, Pfr.

Triensbach,

mit dem Filial Lobenhausen.

Eingepfarrt sind: — Erkenbrechtshausen. Heinkenbücherhof. Saurach. Weilershof.

Hr Johann Georg Döderlein, Pfr. und Senior.

Waldthann.

Eingepfarrt sind. — Ein Hof in Groshub. Mistlau an der Lucken. Rothsweiler. Stegenhof.

Hr Johann Leonhard Wilhelm Michael, Pfr.

Wallhausen.

Hr Georg Leonhard Faber, Pfr.

Wetschgertshausen,

mit dem Filial Weipertshofen.

Eingepfarrt sind. — Gerbertshofen. Hochbronn. Kaßhof. Liphof. Lohr. Offenbach. Oßhalten. Schmieroffen. Schulberg. Wegses. Westleinsberg. Wittau.

Hr Friedrich Christian Heberer, Pfr. und Senior.

Wiesenbach,

mit dem Filial Englertshausen.

Eingepfarrt sind: — Emmertsbühl. Naichau. Saalbach.

Hr Johann Albrecht Friedrich Fenck, Pfr.

Dekanat

Digitized by Google

Dekanat Feuchtwang.

Feuchtwang.

Eingepfarrt sind: — Die Aichamühle. Aichenzell. Banzenweiler. Bernau. Biberbach. Bonlanden. Breitenthann, das vordere und hintere, mit zwo Mühlen. Charhof, mit der Mühle. Eschbach. Georgenhof oder Joldenhof. Gehrenberg, hievon gehören 6 Häuser nach Breitenau. Glaßhofen. Die Haynmühle. Heilbronn. Die Herbstmühle. Herrenschallbach. Höfstetten. Jungenhof. Kaltenbrunn. Keyerberg, mit der Schiefelmühle, Mittelmühle und Neumühle. Klein-Ohrenbrunn, zwei Häuser. Kappenschallbach. Krapfenau, mit der Mühle. Krebshof. Leuperzell-Lichtenau. Die Lottermühle. Metzelsberg. Mögersbrunn. Oberahorn. Oberdalersbach. Oberranspach. Die Oberrothmühle vulgo Graufenmühle. Poppenweiler. Rißmannschallbach. Die Schönmühle. Die Schleifmühle. Schweigkhausen, (hievon ein Hof nach Burck, und zwei Höfe nach Dentlein.) Sommerau. Sperbersbach. St. Ulrichsberg. Steinbach. Sinzelhof. Tauberschallbach. Thürnhofen sonst Dürrnhofen. Die Unterschlagmühle. Unterahorn, mit der Jakelsmühle und mit der Löschermühle. Unterdalersbach, mit der Mühle. Unterranspach. Die Unterrothmühle vulgo die Kernmühle. Volkertsweiler vulgo Beckenhof. Die Walckmühle. Wehlmäusel. Weiler am See. Weickersdorf. Winterhalten. Wüstenweiler. Zehedorf. Zumberg.

Hr Samuel Nicolaus Höppl, Dechant und Stiftsprediger.

Hr Johann Lucas Fichtner, erster Diakonus.

Hr Christoph Wilh. Meidenbauer, zweiter Diakonus.

Digitized by Google

Hr Christian Friedr. Riedel, Cantor. | Hr Johann Ernst Krämer, Organist.

Johann Friedrich Büttner, Kirchner.

Ammelbruch.

Eingepfarrt sind: — Langfort. Oberkemmathen. Stöckau.

Hr Johann August Vocke, Pfarrer.

Breitenau,
mit dem Filial Zumhaus.

Patron. — Die Reichsstadt Dünckelsbühl.

Eingepfarrt sind: — Gerenberg. Kropfshausen. Razendorf. Zischendorf.

Hr Christian Ernst Prinzing, Pfr.

Dentlein am Forst.

Eingepfarrt sind: — Die Erlmühle. Und ein Theil von Schwackhausen; indem der zweite Theil nach Feuchtwang und der dritte Theil nach Burck hingewiesen ist.

Hr Johann Heinrich Zimmermann, Pfr.

Dorfgütingen.

Eingepfarrt sind: — Argshofen. Böhlhof. Dornberg vulgo Lochhof. Die Dornberger vulgo Wolfsmühle. Die Kropfshausermühle. Neidlingen. Röthenweiler.

Hr Georg Jacob Schmeisser, Pfr. und Camerarius.

Dorfkemmathen.

Patron. — Der deutsche Orden.

Eingepfarrt sind: — 6 Haushaltungen im Weiler Haßlach. Die Witzmannsmühle. Der Angerhof.

Hr Jacob Albrecht Hohbach, Pfr. und Camerarius.

Illenschwang.

Digitized by Google

Illenschwang.

Hr Johann Jacob Wilhelm Rotter, Pfarrer.

Larrieden.

Hr Ludwig Gottfried Ilgen, Pfr.

Lehengütingen.

Eingepfarrt sind: — Burgstall. Dickersbronn. Flinsberg. Die Franzenmühle. Die Froschmühle. Hellebach. Der Kehlhof. Die Kemlesmühle. Lehenbuch. Der Lohehof. Neuses. Die Pulvermühle. Der Pfaffenhof. Der Vogthof. Waldhäuslein.

Hr Julius Ludwig Mayr, Pfr.

Mkt. Lustenau.

Patron. — Freiherr von Knörringen.

Eingepfarrt sind: — Aspach. Bergbronn. Breunersberg. Geißbühl. Halda. Schönbronn. Stelzhausen. Richelbach. Rupperspach. Reutal. Vellberg. Veitschwendt.

Hr M. Christian Benjamin Wuchrer, Pfr.

Ober- und Unter-Michelbach an der Wörniz.

Eingepfarrt ist: — Gelshofen zu Unter Michelbach; woselbst eine besondere Pfarrei ist.

Hr Joh. Wilh. Lorenz Schweigger, Pfr. u. Senior II.

Moßbach.

Eingepfarrt sind: — Bergnerzell. Heiligen-Creutz oder Ziegenberg. Hilpertsweiler; (wovon eine Feuerstelle nach Oberampfrach hingehört.) Kühnhard, mit der benachbarten Mühle. Reichenbach, mit der benachbarten Mühle. Seiderzell. Tribur.

Hr Georg Friedrich Pacius, Pfr.

Ober-

Digitized by Google

Oberampfrach.

Eingepfarrt sind: — Die Buchmühle. Grimschwinden. Hilpertsweiler, mit einem Hofe nur. Schnelldorf. Ungetsheim, mit der benachbarten Mühle.

Hr Johann Friedrich Oesterlein, Pfarrer.

Schopfloch.

Eingepfarrt sind; — Der Buchhof. Deyenbach. Die Neumühle. Oberhinterhof. Unterhinterhof. Die Rohrmühle.

Hr Johann Friedrich Freyer, Pfr. u. Senior primar.

Sinnbronn,

mit dem Filial Bernhardswinden.

Eingepfarrt sind: — Carlholz. Gersbronn. Pozenweiler. Tiefsweeg. Welchenholz.

Hr Johann Christoph Kepner, Pfr.

Kloster Sulz.

Eingepfarrt sind: — Baimhofen. Binzenweiler. Bühl. Dombühl. Feldberg. Höfen. Leiboldsberg. Portenberg. Ziegelhaus. Die Ziegelhütte. Die Ebertsmühle. Die Höffstetter Mühle.

Hr Georg Michael Ströhlein, Pfr.

Unterampfrach,

mit dem Filial Haundorf.

Eingepfarrt sind: — zu Unterampfrach: Rauspach. Der Stollenhof.

zu Haundorf: Der Allersberg. Die Holdermühle.

Hr Georg Friedrich Jonathan Döderlein, Pfr.

Weidelbach.

Digitized by Google

Weidelbach,
mit dem Filial Bernhardsweiler.

Patron. — Der deutsche Orden.

Eingepfarrt sind: — zu Weidelbach: Lautenbach. Ober und Unter Rodach. Röthendorf. Steinerweiler. Waldeck. Wäldershub. Ober und Unter Zwernberg.

— — — — zu Bernhardsweiler: Espach. Ketschenweiler. Rauhenstadt.

Hr Johann Christian Friedrich Schwenter, Pfarrer.

Wieseth.

Patron. — Das Stift Eichstädt.

Eingepfarrt sind: — Aichau. Ammonschönbronn. Bruck. Defersdorf. Fetschendorf. Forndorf. Gräbenminden. Hefstetten. Häußling. Leichsenhof, mit der Ziegelhütte. Lellendorf. Maierndorf. Mittelschönbronn. Oberschönbronn. Ober- und Untermaßbach. *) Zimmersdorf. Die Steigmühle. Die Schnepfenmühle. Die obere Bruckmühle. Die untere Bruckmühle. Die Urbansmühle. Die Schlözenmühle. Die Beckenmühle. Die Pflattermühle. Die Maierndorfermühle. Der große Wolfershof. Der kleine Wolfershof vulgo der Schnackenhof. Die Hohewart. Das Pfeifhaus. Das Fallhaus. Die Ziegelhütte bey Forndorf.

*) An diesem Ort wird alle Jahr einmal in der dortigen St. Bernhards Kirche geprediget.

Hr Johann Daniel Andreas Burkhard, Pfr.

Wildenholz.

Patron. — Der Fürst von Hohenlohe Schillingsfürst.

Hr Christoph Ernst Bezold, Pfr.

Wildenstein.

Digitized by Google

Wildenstein.

Patron. — Die Freiherren Hofer von Lobenstein.

Eingepfarrt sind: Gunzach. Mazenbach mit einer Schloß Capelle. Neustättlein. Röthlen. Steinbächlein. Die Völckermühle. Wäldershub.

Hr Johann Christoph Engelhard, Pfarrer.

Wittelshofen,
mit dem Filial Dühren.

Hr Johann Christoph Kern, Pfr.

Dekanat Gunzenhausen.

Gunzenhausen,
mit dem Filial Unter Wurmbach.

Eingepfarrt sind: — Oberaspach. Oberbrunn. Oberwurmbach. Schlungenhof.

Dechant, vacat.

Hr Joh. Friedrich Salomon Luz, Oberkaplan und Dekanatsverweser.

Hr M. Johann Ludwig Frobenius, zweiter Kaplan, Senior und Pfarrer zu Laubenzedel.

Hr Theodor Christoph Mizler, Rektor, Hospital-Prediger und Prediger zu Unter-Wurmbach.

Hr Andreas Wenig, Cantor.

Hr Georg Wilh. Büringer, Organist.

Johann Georg Sebald, Kirchner.

Absberg.

Digitized by Google

Absberg.

Patron. — Der deutsche Orden.

Eingepfarrt ist: — Müssighof und Neuherberg.

Hr August Schultheiß, Pfarrer.

Aha.

Eingepfarrt ist: — Der Weiler Ettersfeld.

Hr Johann Julius Zeuner, Pfr.

Alesheim und Stopfenheim.

Patron. — Der Graf von Pappenheim.

Hr Siegmund Paul Hummel, Pfr. und Senior.

Altenmuhr,
mit dem Filial Neuenmuhr.

Patron. — Freiherr von Hardenberg.

Eingepfarrt ist: — Stadeln und Wehlenberg.

Hr Johann Albrecht Merklein, Pfr.

Auernheim.

Hr Johann Friedrich Rucker, Pfr. und Senior.

Mkt. Berolzheim.

a) **Obere Kirche,**
mit dem Filial Windischhausen:

Hr Georg Ludwig Ulmer, Pfr.

b) **Untere Kirche,**
mit den eingepfarrten Orten Lengenfeld und Großholz:

Hr Johann Endres, Pfr.

Dannhausen, s. Tannhausen.

Degersheim.

Digitized by Google

Degersheim.

Hr Johann Georg Könlein, Pfarrer und Kaplan zu Heidenheim.

Dittenheim.

Eingepfarrt ist: — Elau.

Hr Johann Georg Christoph Beck, Pfr. und Senior.

Döckingen.

Hr Johann Friedrich Carl Sauer, Pfr.

Dornhausen.

Hr Joh. Jacob Mich. Wiedmann, Pfr. u. Prodechant.

Gräfensteinberg,

mit dem Filial Brombach.

Eingepfarrt sind: — Brand. Eichenberg. Geiselsberg. Geislohe. Iglsbach. Rötenhof. Seidersdorf. Stixenhof.

Hr — — Dietlein, Pfr.

Gundelsheim,

mit dem Filial Wachenhofen.

Hr Johann Jacob Bomhard, Pfr.

Haundorf.

Eingepfarrt sind: — Aue. Dämmetshof. Leidingendorf. Lindenbühl. Höberg.

Hr Johann Georg Keppel, Pfr.

Hechlingen.

Eingepfarrt ist: — Kohnhof und die Stadtmühle.

Pfarrer, vacat.

Hr M. Johann Sebastian Horrer, Kaplan.

Mkt.

Digitized by Google

Mkt. Heidenheim.

Eingepfarrt sind: — Die Kirschmühle. Die Baalsenmühle. Die Scheckenmühle. Der Abelshof. Der Gärtnershof. Crämershof. Der Kohlhof. Der Marienbrunnerhof. Der Egenthalerhof. Der Krauthof.

Hr Samuel Georg Stadelmann, Pfarrer.

Hr Johann Georg Könlein, Kaplan u. Pfr. zu Degersheim.

Hirschlach.

Hr Johann Samuel Stadelmann, Pfr. und Kaplan zu Merkendorf.

Kalbensteinberg.

Patron. — Die Baron von Rietersche Stiftung.

Hr Georg Friedrich Wagner, Pfr.

Kurzenaltheim.

Hr Johann Michael Esenbeck, Pfr. und Camerarius.

Laubenzedel.

Eingepfarrt ist: — Büchelberg und Sinderlach.

Hr M. Christ. Joh. Ludwig Frobenius, Pfr. u. Senior, zugleich zweiter Kaplan zu Gunzenhausen.

Meinheim.

Eingepfarrt ist: — Wolfsbrunn und Oberweiler.

Hr Johann Simon Rehm, Pfr.

Merkendorf.

Eingepfarrt sind: — Adelmannsdorf. Bammersdorf. Dürrenhof. Gerbersdorf. Grosbreitenbrunn, über den Bach. Heglau. Kleinbreitenbrunn. Neuses. Seeligenstadt. Willendorf, und von Wozendorf der evangelische Antheil.

Hr Georg Ernst Albert, Stadtpfarrer.

Hr Johann Samuel Stadelmann, Kaplan und Pfr. zu Hirschlach.

Pflaumfeld.

Hr Heinrich Conrad Esenbeck, Pfarrer.

Pfofeld.

Eingepfarrt sind: — Gundelshalm. Langlau. Rehbühl.

Hr Johann Georg Friedrich Steinhäuser, Pfr.

Sammenheim.

Hr Julius Heller, Pfr.

Sausenhofen.

Hr Joh. Carl Gottlieb Ammon, Pfr. und Senior.

Tannhausen.

Eingepfarrt sind: — 3 Mühlen, ein Hof, und ein Haus von Veitsaurach.

Hr Johann Ferdinand Rucker, Pfr.

Theilenhofen.

mit dem eingepfarrten Rittern.

Patron. — Graf von Pappenheim.

Pfarrer, vacat.

Trommetsheim.

Patron. — Graf von Pappenheim.

Hr Friedrich Ferdinand Zorn, Pfr.

Unteraspach,

mit dem eingepfarrten Frickenfelden.

Pfarrer, vacat.

Wachstein.

Patron. — Graf von Pappenheim.

Hr Johann Gottlieb Conrad Späth, Pfr.

Wald.

Digitized by Google

Wald.

Patron. — Freiherr von Falkenhausen.

Eingepfarrt sind: — Moskorb. Schweina. Steinabühl. Streitdorf.

Hr Christian Heinrich Hohbach, Pfarrer.

Weidenbach,
mit dem Filial Leidendorf.

Eingepfarrt sind: — Espach. Ein Theil von Grosbreitenbrunn. Irrenbach. Kolmschwimmbach. Triesdorf. Willendorf. Der evangelische Theil von Haag. Nehdorf. Oberndorf. Rosenhof. Weiher. Schneidbach. Wissetbruck.

Hr Christian Michael Türkis, Pfr.

Windsfeld.

Hr Samuel Gottlieb Friedrich Haas, Pfr.

Dekanat Langenzenn.

Langenzenn,
mit den Filialen Reidenzell und Rosendorf.

Eingepfarrt sind: — Alezberg. Burggrafenhof. Claushof. Göckershof. Hardhof. Hausen. Heinersdorf mit der Mühle. Horbach. Lohe. Wittinghof. Die Neu-Mühle bei Langenzenn. Oedenhof. Reindorf. Stinzendorf.

Hr M. Johann Georg Wilhelm Köhler, Dechant und Stadtpfarrer.

Hr Magnus Dan. Engerer, Stadtkaplan.

Digitized by Google

Hr Joh. Christian Meyer, Cantor. | Philipp Adam Wenig, Kirchner.

Ammerndorf.

Eingepfarrt ist: — Die Bubenmühle.

Hr Joh. Sebastian Westernacher, Pfarrer u. Senior.

Bürglein.

Eingepfarrt sind: — Gottmansdorf, ein Filial eigentlich, dessen Kirche jedoch im Schutt liegt. Bellingsdorf. Betzendorf. Bonnhof. Höfstetten. Hörleinsdorf. Kehlmünz, von welchem jedoch ein Hof und die Mühle nach Grossen-Haßlach pfarren. Münchzell. Die Weihersmühle. Weiterndorf. Wendsdorf.

Hr Georg Wolfgang Hofmann, Pfr. und Senior.

Burgfarrnbach.

Patron. — Die Reichsstadt Nürnberg, und in specie das Land-Allmosen-Amt daselbst.

Eingepfarrt sind: — Unterfarrnbach. Azenhof. Bernbach. Hild. Mansdorf. Taubenhof. Taubernhöflein. Oberfürberg. Unterfürberg. Die Ziegelhütte.

Hr M. Georg Leonhard Klinger, Pfr.

Cadolzburg.

Eingepfarrt sind: — Egersdorf. Greinersdorf. Gundersdorf. Stinzendorf. Steinbach. Die Schwabermühle. Pleikershof. Wachendorf, und das Fallhaus.

Hr Philipp Christoph Mögelein, Pfr. und Senior. | Hr Joh. Heinrich Friedrich Schöner, Diakonus; muß auch alle Monat einmal in dem Langenzenner Filial Rosendorf predigen.

Joh. Matth. Maier, Cantor. | Joh. Mich. Kirschner, Küster.

Fach,

Fach, s. Bach.

Fürth.

Patron. — Die Reichsstadt Nürnberg, und in specie das Land-Allmosen-Amt daselbst.

Eingepfarrt sind: — Bremenstall. Cronach. Dombach, (zur Hälfte blos.) Gebersdorf. Geismannshof. Grosreut. Herblizhof. Höfen. Kleinreut. Leih. Mannhof. Muggenhof. Eberhardshof. Rohnhof. Stadeln. Weikershof.

Hr Daniel Lochner, Pfarrer.

Hr Georg Tobias Christoph Fronmüller, Archidiakonus.

Hr Georg Michael Ebert, zweiter Diakonus.

Hr Joseph Gottfried Wendler, Cantor.

Hr Johann Georg Bach, Organist.

Hr Leonhard Barfus, Cantor.

Andreas Jacob Stadelmann, Kirchner.

Gostenhof.

Patron. — Die Reichsstadt Nürnberg, und in specie das Land-Allmosen-Amt daselbst.

a) Zur Kirche St. Johannis:

Hr Gottfried Michahelles, Pfr. und Senior.

Johann Sebastian Kaupert, Küster.

Nota. Der Pfarrer zu St. Johannes hat das Recht in einem gewissen bereits bestimmten Bezirk, der eigentlich zur Sebalds Kirche in Nürnberg gepfarrt ist, einem jeden, der es von ihm verlangt, mit dem geistlichen Amt beizustehen, und alle geistliche Amtshandlungen in eigenem Namen zu vollziehen; — dergleichen Vicariats-Orte sind Don. Die grosse Weidenmühle. Die St. Johanniser Gärten. Die Gärten an der Bucherstrasse. Grosreuth, hinter der Veste. Kleinreuth hinter der Veste.

Digitized by Google

b) Zur Kirche St. Leonhard:

Hr Andreas Georg Luft, Pfarrer.

Nota. Der Pfarrer zu St. Leonhard hat gleichfalls das Recht, in einem bestimmten Bezirk, der eigentlich zu St. Lorenz in Nürnberg eingepfarrt ist, einem jeden, der es von ihm verlangt, mit dem geistlichen Amte beizustehen, und alle geistliche Amtshandlungen in eigenem Namen zu vollziehen; — dergleichen Vicariats-Orte sind

Gostenhof. Galgenhof. Tafelhof. Geisbühl. Hadermühle. Flaschendorf. Dorrenhof. Die Poliermühle. Die Ställe vor dem Frauenthor. St. Peter. Hallerschloß. Die Ziegelhütte. Der Dutzendteich. Forsthof. Hundshof. Bleiweis, bei St. Peter. Die Ställe vor dem Spittlerthor. Himpfeleshof. Die Bleiche. Der Hochgarten. Spitzgarten. Contumazgarten. Die kleine Weidenmühle. Die Hallerthörlein Schanze.

Groshabersdorf,

mit dem Filial Vincenzenbronn,

wozu die Bronnenmühle gehört.

Eingepfarrt sind: — Ballersdorf. Fernabrünst. Hornseegen. Die Hälfte von Oberreichenbach. Schwaighausen.

Hr Georg Christoph Lozbeck, Pfr.

Johann Georg Buz, Küster.

Groshaslach,

mit den Filialen Bruckberg und der Mittelmühle, Retteldorf und Mkt. Trübendorf.

Eingepfarrt sind: — Neuhöflein. Rekersdorf. Steinbach, mit der Neumühle. Wustendorf. Ein Hof und die Mühle von Kehlmünz.

Hr Johann Siegmund Oehme, Pfr.

Kirch-

Digitized by Google

Kirchfarrnbach,
mit dem Filial Hirschneuses
auf Baireuthschem Gebiet, welches der Superintendur zu Mkt. Erlbach untergeordnet ist.

Eingepfarrt sind: — Altkatlenbach. Dippolzberg. Dürrenfarrnbach. Greben. Maiersberg. Oberndorf; welches mit Kirchfarrnbach nur eine Gemeinde ausmacht.

Hr Siegmund Johann Gottfried Förster, Pfarrer und Camerarius Capituli.

Kleinhaslach,
mit den Filialen Unterschlauersbach und Warzfelden.

Eingepfarrt sind: — Adelmannsdorf. Beudelohe. Kleinhabersdorf. Und ein Theil von Oberreichenbach.

Hr Jacob Adam Gräfe, Pfr. zugleich Bayreuthscher Kaplan zu Dietenhofen.

Laubendorf,
mit dem Filial Dürrenbuch
auf Baireuthschem Gebiet, welches der Superintendur zu Mkt. Erlbach untergeordnet ist.

Hr Johann Tobias Appold, Pfr.

Obermichelbach an der Zenn
und
Veitsbronn.

Patron. — Die Reichsstadt Nürnberg, und in specie das Spital-Amt daselbst.

Einpfarrt ist: — Rothenberg, und Untermichelbach.

Hr Christoph Adam Riederer, Pfr.

Digitized by Google

Poppenreuth.

Patron. — Die Reichsstadt Nürnberg und in specie das Land-Allmosen-Amt daselbst.

Eingepfarrt sind: — a) Auf Ansbachschem Gebiet: Thoos. Schnigling. Wezzendorf.

— — — — b) Auf Baireuthschem Gebiet: Braunsbach. Bisloch. Höfles. Rohnhof mit 3 Häusern. Schnepfenreuth. Steinach.

Hr Erhard Christoph Bezzel, Pfarrer und Senior.

Rostall,
mit den Filialen Buschschwabach, Buttendorf und Weitersdorf.

Eingepfarrt sind: — Berthelsdorf. Castenreut. Clarsbach. Defersdorf. Ekershof. Grosweißmansdorf. Guzberg. Herboldshof. Loch. Neuses. Die Kernmühle. Oberbüchlein. Oedenreuth. Raitersaich. Sichersdorf Starkach. Trettendorf. Unterbüchlein. Wimpashof. Wildenbergen. Zwisselhof. Und einige Haushalten von Oberweihersbach.

Hr Heinr. Siegmund Eberhard, Pfr. | Hr Johann Alexander Heidenreich, Kaplan.

Georg Christoph Conrad, Cantor. | Franz Müller, Küster.

Seuckendorf und Jautendorf,
mit dem Filial Seckendorf.

Eingepfarrt sind: — zu Seuckendorf: Die Kohlersmühle. Die Erzenleidermühle. Kagenhof. Sichelsdorf, nebst Mühle.

zu

Digitized by Google

Eingepfarrt sind: — zu Zautendorf: Oberndorf. Rütteldorf. Voigtsreichenbach, nebst Mühle. Glasschleif-Mühle.

Hr Johann August Heinrich Salomon Beck, Pfarrer.

Vach.

Eingepfarrt ist: — Flechsdorf und Rizmannshof.

Pfarrer, vacat.

Vestenberg.

Eingepfarrt sind: — Adelmannssitz. Schaafhof. Fronhof.

Hr Georg Christoph Schulin, Pfr.

Wilhermsdorf,

mit dem Filial Neidhardswinden

auf Baireuthschem Gebiet, welches der Superintendur zu Neustadt an der Aisch untergeordnet ist.

Patron. — Freiherr Wurster von Creuzberg.

Eingepfarrt sind: — Die Denzelmühle. Die Walkmühle. Der Jägerhof. Die Fallmeisterei. Kotzenaurach.

Hr Georg Friedrich Esper, Oberpfarrer. | Hr Wilhelm Christoph Schmidt, Kaplan und Pfr. zu Neidhardswinden.

Hedwig Christian Schäfer, Küster.

Zirndorf,

mit dem Filial Oberaspach.

Eingepfarrt sind: — Die alte Veste. Altenberg. Dombach, (zur Hälfte nur.) Lind. Die Neumühle. Oberweihersbach. Rehdorf. Stein. Unteraspach. Unterdeutenbach. Unterweihersbuch. Weiherhof. Wintersdorf. Die Zirndorfer Mühle.

Hr M. Joh. Georg Friedrich Pabst, Pfr. und Prodechant. | Hr Joh. Georg Bieberbach, Kaplan.

Johann Georg Friedrich Frobenius, Cantor. | Johann Georg Kräutlein, Küster.

Digitized by Google

Dekanat Leutershausen.

Leutershausen.

Eingepfarrt: sind: — Bauzenweiler. Bügelberg. Ehrendorf. Erlbach. Frommetsfelden, diſſeits des Waſſers. Görgsheim. Groſſenhof. Höchſtetten. Klonsbach. Lenzesdorf. Mittelramſtadt. Rauenbug. Rammersdorf. Röttenbach mit Azenhofen. Sachſen. Wiedersbach, diſſeits des Waſſers. Winden. Die Fröſchmühle. Die Weiſſenmühle.

Hr Heinrich Jacob Arzberger, Dechant und Stadtpfarrer. | Hr Joh. Chriſtoph Sonntag, Diakonus und Senior Capit.

Hr Georg Michael Roſenſchon, Cantor. | Hr Johann Friedrich Schillfarth, Organiſt.

Chriſtoph Conrad Joh. David Döderlein, Kirchner.

Auerbruch.

Eingepfarrt ſind: — Meuchlein. Oberramſtadt, mit der benachbarten Mühle. Unterfelden.

Hr Leonhard Ernſt Benz, Pfarrer und Camerarius.

Binzwang,

mit der combinirten Pfarrei Stettberg, und dem zur leztern gehörigen Filial Cadolzhofen.

Eingepfarrt iſt: — zu Binzwang: Oberhegenau und Poppenbach.

— — — — zu Stettberg: Die Mühle daſelbſt und Birkach.

Hr Johann Friedrich Blanck, Pfr. und Senior.

Brods-

Digitized by Google

Brodswinden.

Eingepfarrt sind: — Höfstätten. Kesselsdorf. Klatheim. Wallersdorf. Winderschneidbach. Wolffertswinden. Die Brodswindermühle. Die Höfstättermühle. Die Silbermühle, mit 2 Hof Häusern. Die Hammer-Schmiede, und die dabei befindliche Mühle. Die Hohefichte.

Hr Johann Christian Müller, Pfarrer.

Buch am Wald,

mit dem Filial Frommetsfelden.

Eingepfarrt sind: — Sperbersbach. Hürbel. Lauterbach. Der Heinhof. Bieg. Pfetzendorf.

Hr Friedrich Wilhelm Laubinger, Pfr.

Colmberg.

Eingepfarrt ist: — Oberfelden.

Hr Johann Georg Siegmund Albert, Pfr.

Egenhausen und Unternzenn.

Patron. — Die Freiherren von Seckendorf, Suggenheimer Linie.

Eingepfarrt ist: — zu Egenhausen: Die Papiermühle.
— — — — zu Unternzenn: Breitenau.

Hr Friedrich Christoph Thomasius, Pfr.

Elpersdorf.

Eingepfarrt sind: — Daukenwinden. Höfen, mit der benachbarten Windmühle. Käfferbach. Mittelbach. Ober-Dombach. Seebronn. Wüstenbruck.

Hr Johann Ludwig Fürst, Pfr.

Eyb.

Eingepfarrt ist: — Die Aumühle und Weidenmühle.

Hr Conrad David Friedrich Steinhäuser, Pfr.

Mkt. Flachslanden.

Eingepfarrt sind: — Birckenfels. Borsbach. Gättenhöchstetten. Keller. Rosenbach. Ruppersdorf. Die Hammermühle. Haynklingen. Neustetten. Schmalenbühl. Die Kesselmühle. Die Rangenmühle. Die Rohrmühle. Ebenhof. Wippenau.

Hr Johann Wilhelm Schnizlein, Pfarrer.

Gastenfelden,
mit dem Filial Hagenau.

Eingepfarrt sind: — Morolzwinden. Traisdorf. Geishof. Die Leinbachsmühle. Frickenhof. Die Rufenmühle.

Hr Johann Gottlieb Mack, Pfr.

Geslau am Wald.

Eingepfarrt sind: — Aidenau. Creuth. Dornhausen. Gunzendorf. Oberndorf. Reintzwinden. Schwabsroth. Steinach, nebst der Mühle.

Hr Ernst Friedrich Obermeyer, Pfr. und Senior.

Jochsberg.

Eingepfarrt sind: — Zweifling. Die Wolfsmühle. Die Unter-Mühle.

Pfarrer, vacat.

Lehrberg,
mit den Filialen Gräfenbuch diesseits des Wassers und Häßlabronn.

Eingepfarrt sind: — Ballstadt. Birkach. Brünst zur Hälfte. Buhlspach. Ober- und unter Hespach. Hürbel. Kurzendorf. Schmallnbach. Zeilach. Die Buhlsmühle. Die Fritzmühle. Die Kolmmühle. Die Pulvermühle. Die Schmallnmühle. Die Seemühle. Die Tauersmühle.

Hr Georg Ludwig Oeder, Pfr. und Senior.

Carl Friedrich Alexander Baum, Cantor.

Mittel-

Digitized by Google

Mitteldachstetten,
mit dem Filial Berglein.

Patron vom leztern, der deutsche Orden.

Eingepfarrt ist: — zu Berglein — Dörflein.

Hr M. Carl Friedrich Schnizlein, Pfarrer.

Neunkirchen.

Eingepfarrt sind: — Hahnenbach. Hinterholz. Lengenfeld, nebst der benachbarten Hohenmühle. Tiefenthal.

Hr Immanuel Christoph Strauß, Pfr.

Oberdachstetten.

Patron. — Der deutsche Orden.

Eingepfarrt sind: — Anfelden. Lerchenberg. Die Lerchenmühle. Mökenau. Spielberg.

Hr Christoph Michael Wiedmann, Pfr.

Obersulzbach,
mit dem Filial Gräfenbuch, jenseits des Wassers.

Eingepfarrt sind: — Berndorf. Hohenau. Unterhegenau. Untersulzbach.

Hr Leonhard Christoph Höppl, Pfr.

Mkt. Obernzenn,
mit dem Filial Urpherrshofen.

Patron. — Die Freyherren von Seckendorf.

Eingepfarrt sind: — Brachbach. Erbach. Die Elsenmühle. Die Frikleinsmühle. Rappenau. Wesach.

Hr Friedrich Carl Wüstner, Pfr.

Rügland.

Patron. — Die Freiherren von Crailsheim, Rügländer Linie.

Eingepfarrt sind: — Lindach. Rosenberg. Die Pilzmühle.

Hr Philipp Christian Gottfried Schumann, Pfr.

Schalk-

Digitized by Google

Schalkhausen.

Eingepfarrt sind: — Dornberg. Gaisengrund. Neudorf. Steinersdorf. Die Neudorfermühle. Die Scheermühle. Die Walkmühle, bei Neudorf.

Hr Friedrich August Dubois, Pfarrer.

Mkt. Sommersdorf.

Patron. — Die Freiherren von Crailsheim, Rüglander und Fröhestockheimer Linie.

Eingepfarrt sind: — Niederoberbach. Reysach. Das Hirtenhaus zu Irrenbach.

Hr Johann Dittmar Schmid, Pfr.

Unternbibert,

mit dem Filial Andorf, auf Baireuthschem Gebiet.

Eingepfarrt ist: — Flattengreuth. Frickendorf. Obernbibert. Stockheim. Die äussere Mühle. Die untern oder innere Mühle.

Hr Jacob Immanuel Geyer, Pfr. und Senior.

Weissenkirchberg in der Brunst.

Patron. — Der Deutsche Orden.

Eingepfarrt sind: — Altengreuth. Eckardsweiler. Eichholz. Erlach. Guttenhard. Hetzweiler. Neureuth. Schorndorf. Steinbächlein. Steinberg. Schwandt. Waizendorf. Die Weihersmühle. Die obere und die untere Mühle.

Hr Friedrich Albrecht Frauenholz, Pfr.

Wernsbach.

Eingepfarrt sind: — Brunst, zur Hälfte. Gädersklingen. Kühndorf. Röshof. Schmalbach. Schmalach. Schönbronn. Wüstendorf. Die Hannemanns-Mühle.

Hr Johann Julius Friedrich Schumm, Pfr.

Weyhenzell.

Digitized by Google

Weyhenzell,

mit dem Filial Forst und Moratneustetten.

Eingepfarrt sind: — Adelsdorf, zur Hälfte. Dorndorf. Gebersdorf. Grub. Haßgang. Neubrunn. Thierbach. Wickendorf. Zellrüglingen. Die Papiermühle. Die Steinmühle. Die Neuemühle. Die Feßamühle. Petersdorf. Frankendorf.

Hr Georg Ludwig Rabe, Pfarrer und Senior.

Wiedersbach.

Patron. — Die von Eib - Rammersdorf - Wiedersbacher Linie.

Eingepfarrt ist: — Ein einziges Haus, bei der Holzmühle.

Hr Johann Georg Käffer, Pfr.

Windelsbach,

Patron. — Die Reichsstadt Rothenburg.

mit dem Filial Breunolzfelden auf Bayreuthschem Gebiet.

Patron. — Der deutsche Orden.

Eingepfarrt sind. — Burchhausen. Hornau. Die Hornauer-Mühle. Die Karrachsmühle. Linden. Nordenberg.

Hr Wilhelm Daniel Seydenschwanz, Pfr.

Digitized by Google

Dekanat Schwabach.

Schwabach,

mit dem Filial Dietersdorf und Unterreichenbach.

Eingepfarrt sind: — zu Schwabach: Forsthof. Igelsdorf. Kottmannsdorf. Naschbach. Neuses, zur Hälfte nur. Oberreichenbach. Punzendorf. Schaftnach. Ugenau, zur Hälfte nur.

— — — — zu Dietersdorf: Dürrenhof. Nemsdorf. Geckenhof. Koppenhof. Ober- und Unterbaimbach. Oberwolckersdorf. Räubershof. Holzheim. Krottenbach. Mühlhof. Oberdeutenbach.

Dechant, vacat.

Dekanatsverweser, Hr Prodechant Recknagel zu Roth.

Hr Paul Christoph Wilhelm Supf, Oberkaplan, Hospitalprediger und Camerarius.

Hr Christoph Samuel Andreas Zindel, zweiter Diakonus und Pfarrverweser zu Dietersdorf.

Hr Johann Christian Mast, dritter Diakonus und Zuchthausprediger.

Hr Johann Friedrich Memmert, Adjunctus Ministerii und Rektor.

Hr Joh. Leonhard Köppel, Cantor und Conrektor.

Hr Joh. Andreas Störzenbaum, Organist u. Infimus.

Johann Michael Eberlein, Stadtkirchner.

Altenthann.

Digitized by Google

Altenthann.

Patron. — Die Reichsstadt Nürnberg.

Eingepfarrt sind: — Burgthann, zum gröſten Theil. Die Förresmühle. Gibitzenhof. Hanhof. Mauschlhof. Ober- und Untermunberg. Petlechofen. Rubleshof. Schaafhof, nur das Bauerhaus. Wallersberg.

Hr Christian Conrad Nopitsch, Pfarrer und Vikarius zu Altdorf.

Bartelmesaurach.

Eingepfarrt sind: — Albersreuth. Dechendorf. Ebersbach. Gunzersreuth. Hasenmühle. Haubenhof. Kapsdorf. Miltach. Rudelsdorf.

Hr Johann Michael Lettenmayer, Pfr.

Bertholsdorf.

Eingepfarrt sind: — Brunn, zum Theil. Kutschendorf. Sudersdorf. Weinberhof.

Pfarrverweser, Hr Christoph Heinrich Zinn.

Büchenbach.

Eingepfarrt sind. — Aurau. Breitenlohe. Gauchsdorf. Die Hebersmühle. Kühndorf. Obermainbach. Ottersdorf. Plockendorf. Rothaurach. Ugenau, zur Hälfte. Untermainbach. Walpersdorf. Die Weihersmühle.

Hr Hiob Friedrich Roth, Pfr.

Cammerstein.

Eingepfarrt sind: — Buzenreut. Gözenreut. Haag. Neppersreut. Die Neumühle. Poppenreut. Schattenhof. Schopfhof. Ungerthal. Volkersgau. Wackersreut.

Hr Gottfried Siegmund Zindel, Pfr.

Digitized by Google

Dürrenmungenau.

Patron. — Freiherr Kreß von Kreßenstein.

Hr M. Georg Paul Johann Sauer, Pfr.

Ekkersmühlen.

Eingepfarrt sind: — Der untere Hammer. Die Brückleins-Mühle. Die Leonhards-Mühle.

Hr Franz Gottfried Zinn, Pfr.

Eybach,

mit dem Filial Mayach.

Patron. — Die Reichsstadt Nürnberg.

Eingepfarrt sind. — Die Felsenkluft. Hinterhof. Koppenhof. Lohhof. Röthenbach. Oberspitzgarten. Unterspitzgarten. Weyherhaus, bei Stein.

Hr Johann Michael Bach, Pfr.

Ober-Ferrieden,

mit dem Filial Unter-Ferrieden.

Eingepfarrt sind. — Burgthann. Kemmathen. Oberlindelburg. Pfeiffenhütten. Unterlindelburg.

Hr Johann Wolfgang Friedrich Binder, Pfr.

Feucht.

Patron. — Die Reichsstadt Nürnberg.

Eingepfarrt sind: — Altenfurth. Frößchau. Die Gaucksmühle. Gesteinach. Mosbach. Mumberg, nur ein Bauer. Ochenbruck. Rummelsberg. Schwarzenbruck. Das Weiherhaus.

Hr Johann Adam Keller, Pfr.

Fischbach.

Patron. — Die Reichsstadt Nürnberg.

Hr Christian Gottfried August Eisen, Pfr.

Georgen-

Digitized by Google

Georgen- und Peters-Gmünd.

Eingepfarrt sind: — Friedrichs-Gmünd. Hauslach. Unter-steinbach. Die Hammermühle. Von Oberbreitenloh, ein einziger Hof.

Pfarrer, vacat.

Gostenhof,

a) zur Kirche St. Peter und Paul:

Hr Magnus Melchior Meyer, Frühprediger.

b) zur heil. Kreuzkirche.

Hr Valentin Carl Veillodter, Mittagsprediger.

Gustenfelden.

Patron. — Die Reichsstadt Nürnberg.

Hr Friedrich Cörper, Pfr.

Kloster Heilsbronn.

Hr Andreas Wilhelm Pfisterer, Pfr. und Senior.

Kazwang.

Patron. — Kloster Ebrach.

Eingepfarrt sind: — Gaulnhofen. Greit. Limbach. Nasbach, nur mit einem Hof. Neuses diesseits der Schwarzach gegen Kazwang zu. Reichelsdorf. Unterwolkersdorf Weiherhaus, ein von Welßersches Guth.

Hr Friedrich Wilhelm Beck, Pfr.

Kornburg.

Patron. — Die Reichsstadt Nürnberg, und in specie das Landpfleg-Amt daselbst.

Eingepfarrt sind: — Allerheiligen. Kleinschwarzenlohe. Horgersdorf. Königshammer. Langenlohe. Kloster Pillenreuth. Wurzeldorf.

Hr Lorenz Galster, Pfr.

Lehrstetten.

Patron — Kloster Ebrach.

Eingepfarrt sind: — Grosschwarzenlohe und der Weiler Furth.

Hr Carl Friedrich Christoph Heß, Pfarrer.

Leimburg.

Patron. — Die Reichsstadt Nürnberg.

Eingepfarrt sind: — Brunn. Diezersdorf. Haimendorf. Himmelgarten. Morizenberg; wo alle Jahr einmal in der dortigen alten Capelle gepredigt wird. Nezstall. Renzenhof. Rockenbrunn. Scherau Die Heiligen-Mühle. Die Fuchsmühle. Die Obermühle. Die Rößmühle. Unterheidelbach.

Hr Johann Leonhard Walter, Pfr.

Mögeldorf.

Patron. — Die Reichsstadt Nürnberg.

Eingepfarrt sind: — Dullnau. Gleishammer. Hammer. Lauffenholz. Mälmspach. Mittelbürg. Oberbürg. Rötenbach. Schnakenhof. Schwaig. Unterbürg. Zerzabelshof.

Hr Adam Wilhelm Matthäus Kerstner, Pfr.

Neudettelsau,
mit dem Filial Wernsbach.

Patron. — Freiherr Carl Marquard von Eyb, geheimerath und Vicedom zu Eichstädt.

Eingepfarrt sind: — Bechhofen, jedoch nur mit 9 Haushaltungen. Die Froschmühle. Haag, nur mit 9 Haushaltungen. Neuses mit 3 Haushaltungen. Steinhof. Wernsbach. mit 15 Haushaltungen.

Hr Johann Jacob Jordan, Pfr.

Peters-

Digitized by Google

Petersaurach,
mit dem Filial Glaizendorf.

Eingepfarrt sind: — Aich, der dritte Theil. Altendettelsau. Die Bachmühle. Der Geichsenhof. Die Geichsenmühle. Wicklesgreuth. Ziegendorf.

Hr Johann Siegmund Lips, Pfarrer.

Rasch.

Patron. — Die Reichsstadt Nürnberg.

Eingepfarrt sind: — Die Bachmühle. Dörlbach. Ezelsdorf. Granberg. Grub. Die Heinleinshöfe. Der Kuglershof. Peuntling. Schwarbach. Steinbach. Wockenhof. Westhaid.

Pfarrer, vacat.

Regelsbach.

Patron. — Die Reichsstadt Nürnberg.

Eingepfarrt sind. — Hegendorf. Kleinweismansdorf. Leitelshof.

Hr Georg Carl Hieronimus Oertel, Pfr.

Rittersbach,
mit dem Filial Mäbenberg.

Eingepfarrt ist: — Aspach und der Weinmanshof.

Hr Georg Jacob Burckhart, Pfr.

Röthenbach bei St. Wolfgang.

Patron. — Die Reichsstadt Nürnberg.

Eingepfarrt ist: — Kugelhammer.

Hr Georg Valentin Riedner, Pfr.

Rohr,
mit dem Filial Rottensdorf.

Eingepfarrt sind: — Dechendorf zur Hälfte. Drachenhöfstatt. Gaulhofen. Götteldorf. Leuzdorf. Müncherlbach. Seitendorf. Weiler. Windischbrunst.

Hr Daniel Ferdinand Müller, Pfr.

Digitized by Google

Roth,
mit dem Filial Pfaffenhofen.

Eingepfarrt sind: — Barnsdorf. Belmbrach. Bernlohe. Ober- und Unterheckenhofen. Bairisch Hofstetten. Kauenhofen. Kiliansdorf. Untersteinbach.

Hr M. Johann August Recknagel, Prodechant und Stadtpfarrer. | Caplan, vacat.

Hr Joh. Leonhard Knoblauch, Cantor und Organist. | Hr Philipp Jacob Knoblauch, Adjunkt.

Gottlob Joh. Heinrich Wiedmann, Kirchner.

Schönberg.

Hr Johann Friedrich Esenbeck, Pfr.

Schwand,
mit dem Filial Rednitzhembach.

Eingepfarrt sind: — Dürrenhembach, mit 2 Höfen. Die Obere und Untere Fichtenmühle. Harm. Hagershöf. Harrlach, diesseits des Bachs. Meckenloh. Mittelhembach. Sperbersloh. Der Steinbruch, bei Rednitzhembach. Pruppach.

Hr Johann Wolfgang Schäfer, Pfr.

Wallisau.

Eingepfarrt sind: — Mauck. Obersteinbach. Wallersbach, mit 2 Häusern. Wörnsbach.

Hr Johann Friedrich Holzmann, Pfr. und Senior.

Wassermungenau,
mit den Filialen Untereschenbach und Winckelhaid.

Eingepfarrt sind: — Beerbach. Hergersbach. Der Dohnhof und die Flugsmühle.

Hr Wilhelm Philipp Schöner, Pfr.

Weissen-

Digitized by Google

Weissenbronn,
mit den Filialen Reuth und Wallersdorf.

Eingepfarrt sind: — Aich. Der Berghof, bei Kl. Heilsbronn. Betzmannsdorf. Birkenhof. Haag. Jacobsruh. Mausendorf. Reuth. Schönbühl. Die Steinmühle. Triebendorf. Die Ziegelhütte, bei Kl. Heilsbronn. Wolzendorf.

Hr Johann Ludwig Conrad Stadelmann, Pfarrer.

Wendelstein.

Eingepfarrt sind: — Berg. Dürrenhembach, diesseits des Bachs. Nerreth. Rabersrieth. Röttenbach, diesseits der Schwarzach. Sorg. Das Zollhaus.

Pfarrer, vacat.

Windsbach.

Eingepfarrt sind — Bechhofen mit 3 Feuerstellen. Elpersdorf, nebst der Kugelmühle. Haag, mit 2 Feuerstellen. Ißmansdorf, der evangelische Theil der Einwohner. Kirschendorf, nur die Schenkstädte. Moßbach. Neusses. Rezendorf. Sauernheim, mit der Hopfenmühle. Schlauersbach, mit 4 Feuerstellen. Spekheim. Wörnsbach, mit 2 Feuerstellen. Wolfsau, mit der Hölzleinsmühle.

Pfarrer, vacat.

Hr Martin Friedrich Gottlieb Vocke, Kaplan.

Wöhrd.

Pfarrer, siehe zu Ende der Geistlichkeit des Fürstenthums Ansbach.

Hr Johann Friedrich Häcker, Diakonus

Dekanat

Dekanat Uffenheim.

Uffenheim.

Eingepfarrt sind: — 3 Mühlen. Der Asbacher Hof. Der Schaafhof und die Waasenmeisterey.

Hr Johann Friedrich Carl Esenbeck, Dechant und Stadtpfarrer.

Hr Siegmund Christian Gustav Stieber, Stadtkaplan und Hospitalprediger.

Hr Wilhelm Friedr. Bümler, Cantor und Conrektor.

Hr Johann Georg Bauer, Stadt- und Hospitalorganist, Infimus.

Hr Joh. Georg Bullnheimer, Hospitalkirchner und Collaborator.

Johann Georg Hirschmann, Stadtkirchner.

Adelhofen,

mit dem Filial Simershofen.

Eingepfarrt ist: — Der Weiler Prackenlohr.

Hr Johann Gottfried Sambstag, Pfarrer.

Archshofen.

Patron. — Die von Oettinger.

Hr M. Carl Friedrich Christoph Ferd. Brodbeck, Pfr.

Buchheim,

mit dem Filial Pfaffenhofen.

Patron vom Filial Pfaffenhofen, — Der Deutsche Orden.

Eingepfarrt ist: — zu Buchheim. Die Ranneumühle.

— — — — zu Pfaffenhofen. Der Weiler Bergtshofen. Die Ziegelhütte und die Simonsmühle.

Hr Christian Ludwig Feder, Pfr.

Bullen-

Digitized by Google

Bullenheim.

Eingepfarrt ist: — Die Gemeindmühle und die Winkelmühle.

Hr Johann Martin Herbst, Pfarrer, und Schwarzenbergscher Pfarrer zu Gnötzheim.

Creglingen,

mit den Filialen Niederrimbach und Standorf.

Eingepfarrt sind: — Die Lohemühle. Die Kohlesmühle. Die obere und untere Mühle, bei Niederrimbach. Crainthal, halb hieher und halb nach Freudenbach. Erdbach. Schirmbach. Niedersteinach. Das Schloß Brauneck, bestehet in einem Bauernhof.

Hr Johann Carl Richter, Stadtpfarrer und Senior.

Hr Conrad Christian Messerer, Oberkaplan und Pfr. zu Niederrimbach.

Hr Johann Georg Weber, zweiter Diakonus und Rektor.

Hr Georg Simon Ebert, Cantor u. Stadtkirchner.

Enheim.

Eingepfarrt ist: — Eine Mühle.

Hr Johann Daniel Martin Oerther, Pfr.

Equarhofen,

mit dem Filial Frauenthal.

Eingepfarrt sind — Weidenhof. Lorhof. Der Fuchshof. Die Fuchsmühle und die Grubenmühle.

Hr Justinus Friedrich Wilhelm Hofmann, Pfr.

Ergersheim.

Patron. — Der Deutsche Orden.

Eingepfarrt ist: — Die Seemühle.

Hr Georg Heinrich Carl Esenbeck, Pfr.

Ermezhofen

Digitized by Google

Ermetshofen und Rudelshofen, mit dem Filial Neuherberg.

Patron. — Der Deutsche Orden.

Eingepfarrt sind: — Die Oberemühle. Die Mittel oder Kellermühle.

Hr Johann Philipp Esenbeck, Pfarrer und Senior primarius.

Freudenbach.

Eingepfarrt sind: — Crainthal, halb hieher und halb nach Creglingen. Schön. Eine Mühle.

Hr Friedrich Daniel Jonathan Ammon, Pfr.

Geckenheim und Frankenberg.

Patron. Der Freiherr von Pöllnitz, zu Frankenberg.

Eingepfarrt sind: — Die Hasenmühle. Der Julianenhof. Ein darneben liegendes Wirthshaus und Meierhof, der Oberehof genannt. Ein alt verfallenes Würzburgsches Schloß.

Hr M. Johann Georg Beigel, Pfr.

Gnottstadt.

Hr Christian Michael Burckhardt, Prodechant u. Pfr.

Gollachostheim.

Eingepfarrt ist: — Die Jörgleinsmühle.

Hr Christoph Ludwig Model, Pfr. und Senior.

Gülchsheim.

Patron. — Die Gemeinde.

Hr Carl Friedrich Heinrich Wolfshofer, Pfr.

Herrnbergtheim.

Eingepfarrt ist: — Die obere und die untere Mühle.

Hr Johann Friedrich Barchewitz, Pfr.

Höffstetten.

Digitized by Google

Stier-Höfstetten.

mit dem Filial Brühl.

Eingepfarrt sind: — 2 Mühlen. Der Castell Rüdenhausische Hof Herpert, nebst einer Mühle und 3 Häusern. Krätenbach und Schönrich, nebst 2 Mühlen.

Hr Johann Georg Schwarz, Pfr.

Hohefeld.

Die Pfarrbesetzung alternirt zwischen Preußen und dem Stift Würzburg.

Eingepfarrt ist: — Die Hagemühle.

Hr Georg Samuel Friedlein, Pfr.

Holzhausen,

mit dem Filial Auernhofen.

Patron. — Der Deutsche Orden.

Eingepfarrt sind: — Simmershofen, *) nebst der Giehlings-Mühle. Walkershofen, nebst einem Würzburgschen Schloß.

*) Dieser Ort ist ganz an Holzhausen angebaut und pfarrt in das H. Creuz oder nach Adelhofen.

Hr Johann Georg Friedrich Vogther, Pfr.

Ippesheim.

Patron. — Die Freiherrl. von Huttenschen und Voit-Salzburgschen Allodialerben.

Eingepfarrt sind: — Die Düllenmühle. Die Doctorsmühle. Die Gleisen- oder Jackenmühle. Die Hoheradmühle. Die Schreinersmühle. Die Stoffelsmühle. Die v. Pöllnitzsche Ziegelhütte, zwischen Ippesheim u. Frankenberg.

Hr Ferdinand Albrecht Muck, Pfr.

Mkt. Kleinlankheim.

Eingepfarrt sind: — Feuerbach. Haid. Stephansberg. Der Wutschenhof, oder Steinfurth genannt, nebst 5 Mühlen. 8 Mühlen bei Aßhausen und nach dem Normal Jahr ganz Aßhausen selbst.

Hr Johann Tobias Weidenbacher, Pfr. und Senior.

Langen-

Digitized by Google

Langensteinach,

mit den Filialen Grossenharbach und Reichartsroth.

Eingepfarrt ist: — Kleinharbach und Vorderpfeinach.

Hr Gottfried Heinrich Kleemeyer, Pfarrer.

Mainbernheim.

Eingepfarrt sind: — Die Näheremühle. Die Neuemühle. Die Kellesmühle. Die Kettenmühle. Die Walkmühle.

Hr Johann Nicolaus Mesch, Stadtpfarrer.

Hr Friedrich Adolph Lampert, Kaplan und Pfarrer zu Michelfeld.

Mainstockheim.

Hr Friedrich Christian Lampert, Pfr.

Martinsheim,

mit dem Filial Oberickelsheim.

Eingepfarrt ist: — Die Obericklesmühle und eine Mühle am Fußpfad nach Mkt. Breit liegend.

Hr Sebastian Leonhard Heller, Pfr.

Michelfeld.

Eingepfarrt ist: — Ein Mühle und die Fallmeisterey.

Hr Friedrich Adolph Lampert, Pfr. und Caplan zu Mainbernheim.

Mönchsontheim.

Eingepfarrt ist: — Die Nürnmühle und die Schwarzmühle.

Hr M. Johann Thomas Martini, Pfr.

Mörlbach und Habelsee.

Patron. — Von beiden der Graf von Castell.

Einpfarrt ist: — zu Mörlbach: Die Habermühle.
— — — — zu Habelsee: Die Seemühle.

Hr Friedrich Christian Carl Hempelius, Pfr.

Nenzen-

Digitized by Google

Nenzenheim.

Patron. — Die Freiherrl. von Huttenschen und Voitschen Allodialerben.

Eingepfarrt ist: — Die Herrgottsmühle.

Hr Johann Andreas Göring, Pfarrer.

Neuses am Berg und Schernau.

Hat die Gemeinde ein ihr concedirtes beschränktes Patronat-Recht.

Eingepfarrt ist: — Die Hohemühle.

Hr Johann Siegmund Mauritii, Pfr.

Obernbreit.

Eingepfarrt ist: — Die Farbmühle und die Gemeindemühle.

Hr Friedrich Christoph Siegmund Meyer, Pfr.

Prichsenstadt.

Eingepfarrt sind: — Zwei Getreidmühlen und eine Lohemühle.

Hr Johann Lorenz Pfenning, Stadtpfarrer u. Senior.

Reinsbronn.

Eingepfarrt ist: — Die Altmühle.

Hr Johann Lebrecht Zimmermann, Pfr.

Reusch.

Patron. — Die Freiherrl. von Huttenschen und Voitschen Allodialerben.

Eingepfarrt sind: — Die Dorfmühle. Die Schloßmühle. Die Söllesmühle. Die Lanzenmühle.

Hr Johann Friedrich Conrad Ströbel, Pfr.

Seegnitz.

Eingepfarrt ist: — Der Mönchshof, bei Frickenhausen.

Hr Johann Christian Köhler, Pfr.

Seenheim.

Digitized by Google

Seenheim und Custenlohr.

Eingepfarrt ist: — Eine Mühle und Vorderpfeinach.

Hr Johann Michael Bullemer, Pfarrer u. Senior.

Sickershausen.

Eingepfarrt ist. — Eine Mühle.

Hr M. Johann Georg Friedrich Braun,

Stefft.

Patron. — Die Grafen von Castell.

Hr Johann Caspar Obenberger, Pfr.

Hr Johann Georg Philipp Knab, Adjunct.

Tauberzell.

Eingepfarrt sind: — Burgstall. Neustetten. Die obere- und die untere Mühle.

Hr Johann Tobias Hopfer.

Ulsenheim,

mit dem Filial Urtenhofen.

Eingepfarrt ist: — Das Zollhaus, auf dem Hammelssteig.

Hr M. Johann Simon Wiedmann, Senior und Camerarius.

Unterickelsheim und Geißlingen.

Hr Johann David Döderlein, Senior Emeritus.

Hr Johann Jacob Döderlein, Pfr. Actualis.

Waldmannshofen.

Patron. — Der Graf von Hatzfeld-Wildenburg-Weisweiler.

Hr Johann Caspar Kranz, Pfr.

Wallmers-

Digitized by Google

Wallmersbach,
mit dem Filial Hohllach.

Pfarrer, vacat.

Welbhausen.

Eingepfarrt ist: — Eine Mühle.

Hr Johann Friedrich Wolff, Pfr.

Wibelsheim.

Patron. — Die Reichsstadt Windsheim.

Hr Georg Gerhard Wilhelm Rucker, Pfr.

Dekanat Wassertrüdingen.

Wassertrüdingen.

Hr Georg Albrecht Rucker, Dechant und Stadtpfarrer. | Hr Johann Jacob Friedrich Treiber, Kaplan.

Hr Christoph Heinrich Senft, Adjunctus Ministerii und Rektor.

Hr Johann Michael Ritter, Cantor. | Johann Georg Walther, Kirchner.

Altentrüdingen.

Eingepfarrt ist: — Der Schaafhof und die Stockenmühle.

Hr Philipp Christoph August Lindner, Pfarrer.

Beier-

Digitized by Google

Beierberg.

Patron. — Das Hochstift Eichstädt.

Eingepfarrt sind: — Grüb. Schlierberg. Friedrichsthal.

Hr Andreas Matthias Lozbeck, Pfr. und Senior.

Burck.

Patron. — Das Hochstift Eichstädt.

Eingepfarrt sind: — Matzmensdorf. Hütlingen. Ein getheilter Hof zu Schwabhausen. Die Schleißmühle.

Hr Johann Martin Mayer, Pfr.

Dambach.

Eingepfarrt sind: — Eraschwinden. Nonnenfurth. Kreithof.

Pfarrer, vacat.

Dennenlohe.

Patron. — Graf von Fries.

Unbesetzt uud hospitirt nach Schwaningen.

Ehingen.

Eingepfarrt ist: — Der Weiler Bronn.

Hr Friedrich Christoph Possin, Pfr.

Geilsheim,

mit den Filial Schobdach.

Eingepfarrt ist: — Die Oberaumühle.

Hr Johann Christian Rehm, Pfr.

Gerolfingen.

Hr Magnus Christoph Wilhelm Kirchmaier, Pfr.

Hohentrüdingen.

Hr Johann Jacob Steinhäuser, Pfr. und Senior.

Hüssingen.

Hr Christoph Gabriel Gottlob Höppl, Pfr.

Königs-

Digitized by Google

Königshofen,

mit den Filialen Bechhofen und Sachsbach.

Patron. — Das Hochstift Eichstädt.

Eingepfarrt sind: — Birkach. Gastenfelden. Heinersdorf. Kaltenkreuth. Oberkönigshofen. Weitendorf. Die Flensmühle. Die Reinersdörfermühle. Die Weyhermühle. Die Burgstallmühle. Voggendorf, mit etlichen Häusern.

Hr Johann Daniel Zinck, Pfarrer. | Hr Johann Friedrich Carl Zinck, Substitut.

Lentersheim.

Eingepfarrt sind: — Der Kützenhof. Der Storzhof. Die Clarmühle. Die Schwardmühle.

Hr Johann Samuel Stadelmann, Pfr.

Obermögersheim.

Eingepfarrt sind: — Kröttenbach zum Theil. Laufenburg. Der Bühlhof. Die Steingrube.

Hr Johann Friedrich Lösch, Pfr.

Ostheim.

Hr Georg Ludwig Vogel, Pfr. und Senior.

Polsingen.

Patron. — Freiherr von Wöllwarth.

Eingepfarrt ist: — Cronhof von 2 Haushalten.

Hr Georg Christoph Friedrich Böckh, Pfr.

Röckingen.

Eingepfarrt sind: — Opfenried. Die beiden Hardhöfe. Die Kugelmühle und die Schmalzmühle.

Hr Georg Christian August Bomhard, Pfr.

Unter- und Ober-Schwaningen.

Eingepfarrt sind: — Kröttenbach größtentheils. Das Wildmeistershaus zu Kleinlellenfeld. siehe oben Dennenlohe.

Hr Wilhelm Andreas Zencker, Pfr. u. Schloßprediger.

Digitized by Google

Stetten.

Eingepfarrt sind: — Cronheim, der lutherische Theil. Nordstetten, gleichfalls in der Art. Aichach oder Maucha. Fülchenhardt. Unterhabenbach, mit der Mühle.

Hr Georg Siegmund Andreas Funck, Pfr.

Ursheim.

mit dem Filial Trendel.

Eingepfarrt sind: — Oberappenberg. Unterappenberg. Der Bergershof. Die Weismühle.

Hr Wilhelm Christoph Schäfer, Pfr.

Westheim.

Eingepfarrt sind: — Roßmaiersdorf, vulgo Roßmannsdorf. Vogenhard. Der Neuhof zu Hainsfurt.

Hr Benedict Ferdinand Ernst, Pfr. und Camerarius.

Dekanat Weimersheim.

Weimersheim.

Eingepfarrt sind: — Schmalwiesen. Hattenhof. Der Weissenhof und das Fallhaus.

Hr Johann Georg Christoph Schnizlein, Doctor der Theologie und Philosophie, Consistorialrath, Dechant und Pfarrer.

Alfershausen,

mit dem Filial Tiefenbach.

Patron. — Das Kloster Seeligenpforten.

Eingepfarrt sind: — Rabenreuth. Die Hälfte von Steinel. Kolmhof. Oberröttel. Die Lachmühle.

Hr Justus Jacob Hauck, Pfr. und Prodechant.

Bergen,

Digitized by Google

Bergen,
mit dem Filial Kaltenbuch oder Indernbuch.

Patron. — Die Freiherren Schenck von Geyern.

Eingepfarrt sind: — Das von Schenckische Schloß. Die Brandenburgschen Höfe, und die von Schenckschen Höfe zu Geyern, dann 3 Höfe von Hundsdorf.

Hr Friedrich Andreas Rosa, Pfarrer.

Bubenheim.

Patron — Das Hochstift Eichstädt.

Eingepfarrt sind: — Hagenau Metzenhof. Schärtenshof. Ein Theil von Graben.

Hr Philipp Friedrich Pöschel, Pfr.

Burg-Salach.

Patron. — Die Freiherren Schenck von Geyern.

Hr Johann Christoph Ritter, Pfr.

Emezheim und Holzingen.

Eingepfarrt ist: — Neuheim und Naßwiesen.

Hr Johann Friedrich Zenker, Pfr.

Ettenstadt,
mit den Filialen Reuth und Geyern.

Eingepfarrt sind: — Anhof. Burck. Enhofen. Engelreuth. Das Fallhaus. Die Geugelmühle. Göppersdorf. Hundsdorf. Rohrbach.

Hr Georg Christian Philipp Ernst Pflaumer, Pfr.

Mkt. Eysölden.

Eingepfarrt sind: — Stauf. Piras. Steinel, zur Hälfte. Die Ziegelhütte. Die Neumühle und beyde Fallhäuser.

Hr Johann Stephan Eyrich, Pfr. und Prodechant.

Digitized by Google

Höttingen,

mit dem Filial Hörlbach.

Eingepfarrt sind: — Der obere Blasenhof. 4 Häuser von Maßenbach nach Hörlbach gehörig.

Hr Jacob Simon Bößwillibald, Pfarrer.

Katzenhochstatt.

Hr Gottfried Albrecht Züll, Pfr. und Camerarius.

Mkt. Nenslingen.

Eingepfarrt sind: — Donnhausen. Die Schwabenmühle. Die Kohlenmühle. Die Steinmühle.

Hr Joh. Gottfried Heinr. Flechtner, Pfr. u. Senior.

Oberhochstatt.

Eingepfarrt sind: — Niederhofen. Kehl, ausser 3 Häuser welche nach Wülzburg pfarren. Die Wiesenmühle. Das Gänsewirthshaus. Der Felsenkeller.

Hr Ludwig Friedrich Beck, Pfr.

Offenbau.

Hr Martin Zellfelder, Pfr.

Schwimbach,

mit dem Filial Wengen.

Patron. — Die Reichsstadt Nürnberg, in specie das Spital-Amt daselbst.

Eingepfarrt ist: — Stetten und Appenstetten.

Hr Johann Siegmund Stör, Pfr.

Solnhofen,

mit den Filialen der St. Johannis Capelle zu Langenaltheim, und der St. Georgen Capelle zu Uebermazhofen.

Eingepfarrt sind: — Die Dorfsmühle. Eßlingen. Hochholz. Ein Theil von Zimmern.

Hr Christian Friedrich Paul Hofmann, Pfr.

Thalmans-

Digitized by Google

Thalmansfelden,

Patron. — Die Freiherren Schenck von Geyern.

Eingepfarrt ist: — Syburg und Kappelhof.

Hr Johann Friedrich Alt, Pfr.

Mkt. Thalmessingen.

a) die untere St. Gotthardskirche,
mit den Filialen Aue und Ruppmannsburg.

Eingepfarrt sind: — Eckmannshofen. Gebersdorf. Göllersreuth, ein Theil. Hagenich. Die Ketzelmühle. Die Kachsmühle. Reichersdorf. Waitzenhofen.

Hr Johann Christoph Friedrich Feuerlein, Pfr.

b) die obere St. Michaelis-
und mittlere St. Gotthardskirche,
mit dem Filial Landersdorf.

Patron. — Das Kloster Seeligenpforten.

Eingepfarrt sind: — Die Hannmühle. Reinwazhofen. 4 Häuser von Ruppmansburg und ein Haus von Waitzenhofen.

Hr Johann Friedrich Gustav Seiffert, Pfr.

Treuchtlingen.

Eingepfarrt sind: — Die Dickmühle. Der Erlenhof. Die Heinischhöfe. Die Schmarmühle. Die Schnürmühle. Die Seegmühle. Unterheumödern. Der Weyher.

Hr Johann Philipp Michael Benz, Pfr. u. Camerar.

Wettelsheim.

Eingepfarrt sind: — Falbenthal. G'stadt. Oberheumödern. Siebeneichhof. Die Zollmühle.

Hr Johann Leonhard Carl Conrad Fürst, Pfr.

Digitized by Google

Weyboldshausen.

Eingepfarrt sind: — Die Dorfmühle, und die Hochzeiten von Hagenbuch.

Hr Johann Jacob Heinrich Fürst, Pfr.

Wülzburg.

Eingepfarrt sind: — 3 Höfe zu Kehl.

Hr Johann Leonhard Windenius, Pfr. Garnison- und Klosterprediger zu Weissenburg.

Wöhrd.

Das Pfarramt Wöhrd stehet unter keinem Dekanat.

Hr Leonhard Stephan Linck, Prediger und Prodechant.

Lutherische Königl. Patronats-Pfarreyen ausserhalb dem Gebiet.

Bettenfeld.

Eingepfarrt sind: — Herrewinden. Mettesholz. Die Mittelmühle. Die Obermühle.

Hr Andreas Immanuel Ludwig Brenner, Pfr.

Joh. Leonh. Barthelmeß, Kirchner u. Schullehrer.

Brettheim,

mit dem Filial Hilgartshausen.

Hr Georg Conrad Lorenz Ammon, Pfr.

Diebach,

mit dem Filial Faulenberg.

Pfarrer, vacat.

Hauffen

Haussen am Bach.

Eingepfarrt sind: — Hertershofen. Der Klosterhof. Bruderhart.

Hr Georg Friedrich Rehm, Pfarrer.

Johann Georg Popp, Kirchner und Schullehrer.

Hohn am Berg,

mit den Filialen Holz und Wasserbebendorf.

Hr Carl Wilhelm Friedrich Steinhäuser, Pfr.

Joh. Ge. Christ. Meier, Kirchner u. Schullehrer.

Insingen,

mit den Filialen Bug und Kleinansbach.

Eingepfarrt sind: — Die Hammerschmiede. Die Kastenmühle. Der Leitenberg. Die zwei Sandhöfe. Die Thomasmühle. Die Wilhelmsmühle. Das Fallhaus.

Hr M. Johann Paul Schumacher, Pfr.

Ge. Ludwig Eichmüller, Kirchner u. Schullehrer.

Lohr,

mit dem Filial Tauberbockenfeld.

Hr Georg Lorenz Engelhardt, Pfr. und Senior.

Joh. Michael Botsch, Kirchner u. Schullehrer zu Lohr.

Johann Heinrich Steiner, Kirchner und Schullehrer zu Tauberbockenfeld.

Oberasbach.

Hr Johann Michael Bolz, Pfr.

Oestheim.

Hr Johann Benedict Christoph Bernhold, Pfr.

Digitized by Google

Neubach.

Hr Albrecht Johann Bayn, Pfr.

Sachsen.

mit dem Filial Neunkirchen, bei Ratterbach.

Eingepfarrt sind: — Alberndorf. Hirschbronn. Külbing. Oberrammersdorf. Razewinden, mit den zwei Walkmühlen. Stembach, mit der niedern Mühle und der hintern Mühle. Untereichenbach, mit der Mühle. Boxbrunn. Herbersdorf. Lapgelohe. Miemersdorf. Ruzendorf. Unterrammersdorf oder Rottmansdorf. Volkersdorf. Zanth. Die Buchenmühle. Die Schockenmühle. Die Huzenmühle. Die Weidenmühle, bei Lichtenau. Die Zanthmühle.

Hr Carl Heinrich August Brandt, Pfr.

Lorenz Heinrich Leidner, Schullehrer.

Weissenburg.

Hr Gottfried Ludwig Pflaum, Stadtpfarrer.

Reformirte Geistlichkeit des Fürstenthums Ansbach.

Schwabach.

Die Vokation und Präsentation des Predigers stehet der Gemeinde zu; die Confirmation muß aber vom Landesherrn geschehen.

Hr Johann Caspar Brügel, Justizrath; Director der französischen Colonie.

Fran-

Französisch-Reformirte.

Prediger, vacat.

Bernhard Friedrich Cabonis, Cantor und Strumpfwirkermeister.

Abel Cazelet, Schullehrer und Strumpfwirkermeister.

Johann Billon, Kirchner u. Strumpfwirkermeister.

Catholische Geistlichkeit des Fürstenthums Ansbach.

Diese gehört zum Ressort des Fränkischen Departements des General-Directorii und steht unter dem zweiten Kammer-Senat, als Landeshoheits-Collegium. Sie ist nach den Königlichen Justizämtern eingetheilt; und alle Generalien an selbige gehen durch die treffenden Justizämter;

Das concedirte Bethaus zu Ansbach macht jedoch von dieser Eintheilung eine Ausnahme, und erhält die allgemeinen Verordnungen unmittelbar.

Hr Franciscus Salesius Decker, Pater und Curatie Verweser;

Desgleichen das concedirte Bethaus auf dem adelich von Wurfterschen Patrimonial-Guth Wilhermsdorf,

Hr Corbinianus Scheirer Pater.

A) Justizamt Ansbach.

Neunstetten.

Eingepfarrt sind: — Niederdombach. Oberdombach zur Hälfte. Lügenbach. Steinbach. Die Höllmühle. Die Käfermühle.

Hr Ignatius Käser, Pfr.

Joseph Anton Schreiner, Schulmeister u. Küster.

Oberbach.

Eingepfarrt sind: — Klaffheim, disseits des Baches. Gerersdorf. Nehedorf. Neuses. Weiherschneidbach.

Hr Johann Anton Pöppel.

Joseph Anton Geithner, Schulmeister und Küster.

Rauhenzell.

Eingepfarrt sind: — Dürersdorf. Die Kugelmühle. Rees. Die Reesmühle. Die Schreinermühle. Velden. Winkel.

Hr Johann Georg Schnizzer, Pfr.

Sixt Nachtrab, Schulmeister und Küster.

B) Justizamt Gunzenhausen;

Absberg.

Hr Joseph Rohr, Pfr.

Joh. Michael Herzner, Cantor u. Schullehrer.

Ellingen.

Eingepfarrt sind: — Das Fischhaus. Die Lindenmühle. Massenbach. Oberndorf. Ottmansfelden. Die Praumühle. Der Sommerkeller. Walckersdorf. Die Ziegelhütte.

Hr Georg Joseph Jacobi, Pfr. des Deutschen Ritterordens Priester.

Hr Joh. Joseph Hofmann, zweiter Lehrer bei der Normalschule.

Hr Michael Kugl, erster Lehrer bei der Normalschule.

Franz Xaver Kugl, Kirchner.

Kronheim.

Digitized by Google

Kronheim.

mit dem Filial Filchenhard.

Hr Franz Xaver Schad, Pfr. der G. G. Baccalaureus.
Anton Leopold Regler, Schulmeister und Küster.

Obererlbach.

Eingepfarrt sind: — Die Thierhöfe.

Hr Johann Nepomuk Pöppel, Pfr. u. D. Philos.
Jacob Geisler, Schulmeister und Küster.

Stopfenheim.

mit dem Filial Dorschbrunn.

Eingepfarrt sind: — a) zu Stopfenheim: 2 Häuser von Störzelbach diesseits des Bachs.
b) zu Dorschbrunn: Veitserlenbach. Regelsberg. Tieffenbach.

Hr Joseph Walz, Pfr. und Magister. Philos.
Hr Xaver Schuh, Caplan und des Deutschen Ritterordens Alumnus.
Aloys Rudolff, Schulmeister und Küster zu Stopfenheim.
Matthias Gugu, Schulmeister und Küster zu Dorschbrunn.

St. Veit.

Eingepfarrt sind: — Die Barzenmühle. Günterspach. Langweit. Ramsberg. Walckerszell.

Hr Joseph Busch, Pfr. und des Deutscheu Ritterordens Alumnus.
Joseph Kohele, Schullehrer und Heiligenpfleger.

C) Justizamt Feuchtwang;

Dürrwang.

Hr Ferdinand Siegmund Häusler, Beneficiat.
Sebastian Brandner, Schulmeister.

Elpers-

Digitized by Google

Elpersroth.

Eingepfarrt sind: — Beckau. Birkach. Bittelhof. Lattenbuch. Leuckersdorf. Sickersdorf.

Hr Johann Baptist Schmidt, Pfr.

Franz Geisler, Schulmeister.

Mkt. Lustenau.

Eingepfarrt sind: — Demelhof. Kresberg. Riegelbach. Ober- und Unterstelzhausen. Sichsenhof. Veitschwind.

Hr Franz Borgias Ruf, Pfr.

Joseph Strauß, Schulmeister.

Weinberg.

Eingepfarrt sind: — Vorder- und Hinterbreitenthann. Die Guthmühle. Vellberg.

Hr Sebastian Heisch, Pfr.

Willibald Veit, Schulmeister.

D) Justizamt Crailsheim;

Stimpfach.

Eingepfarrt sind: — Geyssenhub. Grettenbach. Gerbertshofen. Härbihl. Konenweiler. Randerweiler. Siglershofen. Wäldershub. Weyprechtshofen, die Ellwangschen Angehörigen daselbst.

Hr Franz Aloys Wagner, Pfr. | Hr Franz Xaver Bäuerlein, Caplan.

Caspar Methmann, Schulmeister und Küster.

E) Justizamt Heidenheim;

Gnotzheim und Spielberg.

Eingepfarrt sind: — Nordstetten. Spielberg. Steinacker. Weilerau. Die Rankmühle. Die Untermühle. Die Obermühle.

Hr Anton Ziegelmayer, Pfr. | Hr Nicolaus Eberle, Frühmesser.

Hr

Hr Thomas Rudersdörfer, Beneficiat zu Spielberg.

Joseph Hallermayr, Schullehrer, Organist u. Cantor.

Anton Walch, Küster.

Andreas Huber, Küster bey der St. Georgen Kapell.

Leonhard Back, Küster bei der St. Johannis-Capelle zu Spielberg.

Mkt. Treuchtlingen.

Eingepfarrt sind: — Unterheumödern. Die Hayniſchen — Möhrenberger- und Fulenhöfe. Der Ziegler. Die Maierläute. Die Schmarr — Seeg — Dicke — Schirl- und Kaſtel-Mühle.

Hr Matthias Beck, Pfr.

Joseph Reiser, Cantor.

F) Justizamt Stauf;

Biburg.

ein Filial von der Eichstädtschen Pfarrei Raitenbuch.

Hr Lorenz Joseph Anton Hoffmann, Pfr. zu Raitenbuch.

Bartholomäus Vollhan, Schulmeister zu Bechthal.

Martin Engelhard, Küster zu Biburg.

Diting,

rücksichtlich des Hirtenhauses zu Stadelhofen.

Hr Paulus Pirkel, Pfr.

Friedrich Reichhard, Schulmeister.

Fügenstall,

rücksichtlich der Kruckelmühle.

Hr Ignaz Pirkel, Pfr.

Franz Eder, Schulmeister.

Göllers-

Digitized by Google

Göllersreuth und Kleinhöbingen,
sind Filiale von der Eichstädtschen Pfarrei Groshöbing.

Hr Georg Marggraf, Pfr. zu Groshöbingen.
Richard Bösel, Schulmeister zu Groshöbingen.

Niedermessingen,
ein Filial von der Eichstädtschen Pfarrei Untermessigen.

Hr Joseph Wolff, Pfr. zu Untermessingen.
Joseph Drautener, Schulmeister zu Untermessingen.

Pfraunfeld.

Hr Franz Burgias Knörr, Pfr.
Matthias Rotter, Schulmeister.

G) Justizamt Uffenheim;

Sechselbach,
Ein nach Aub ins Würzburgsche eingepfarrter Ort, dessen evangelische Einwohner zu Waldmannshofen hospitiren.

Hr Johann Michael Bischof, Stadtpfarrer zu Aub und Pfr. zu Sechselbach.

H) Justizamt Wassertrüdingen;

Groslellenfeld.
Eingepfarrt sind: — Eybburg. Goldbühl. Kemmathen, bei Arberg. Kleinlellenfeld. Oberhambach.

Hr Joseph Siegmund Helmsteiner, Pfr.
Ignaz Veit, Schulmeister.

Halsbach.

Halsbach.

Eingepfarrt sind — Brennhof. Bubertswend. Dattelhof. Dürrwangen. Eschenbach. Haslach. Hirschbuch. Die Lohemühle. Die Obermühle. Ohrnbrunn. Rappenhof. Sulzach. Die Trendelmühle. Die Walckmühle. Wiesenhof.

Hr Udalricus Kugler, Pfarrvikarius.

Johann Georg Dammer, Schulmeister.

Villersbronn,

ein Filial von der außerhalb Gebiets gelegenen Pfarre Wildburgstetten.

Hr Franz Joseph Voisin, Pfr. zu Wildburgstetten.

Joseph Bühler, Schulmeister daselbst.

D Justizamt Windsbach;

Stadt Eschenbach.

Hr Petrus Dyonisius Röder, Stadtpfarrer.

Hr Philipp Joseph Meßner, Stadtkaplan.

Hr Michael Franz Kleiner, Organist und Stadtschreiber.

Johann Caspar Theobald, Schullehrer.

Johann Michael Fuxhuber, Cantor.

Georg Simon, Küster.

Johann Adam Brand, Capellküster.

Mittleschenbach.

Hr Joseph Moro, Pfr.

Johann Balthasar Lang, Schulmeister.

Veitsaurach.

Hr Friedrich Breit, Pfr.

Anton Arnold, Schulmeister.

Schulwesen

Schulwesen des Fürstenthums Ansbach.

A) Lateinische Schulen.

Ansbach.

Das Gymnasium Illustre Carolo - Alexandrinum.

Ordentliche Classenlehrer.

Hr M. Joh. Melchior Faber, Consistorialrath, Rektor und Professor der Theologie, der hebräischen, griechischen und lateinischen Sprache; Lehrer der sechsten Classe.

Hr M. Joh. Adam Schäfer, Conrektor und Lehrer der fünften Classe.

Hr M. Georg Friedrich Stephan Stieber, Lehrer der vierten Classe.

Hr M. Eucharius Ferdinand Christian Oertel, Lehrer der dritten Classe.

Hr M. Christoph Wolfgang Brunner, Lehrer der zweiten Classe.

Lehrer der ersten Classe, vacat.

Hr Johann Georg Leonhard Roth, Inspector Morum und Collaborator.

Lehrer in verschiedenen Wissenschaften und Künsten.

Hr Joh. Georg Rabe, Rath und Professor der Mathematik; lehrt allein in der sechsten Classe.

Hr M. Georg Friedr. Daniel Göß, Prof. der Geschichte und Philosophie; lehrt allein in der sechsten Classe.

Hr M. Julius Conrad Yelin, Lehrer der Physik; Kammer-Assessor.

Hr Stephan Gottl. Asimont, Lehrer der franz. Sprache; Hofsecretair.

Hr Michael Andreas Späth, Lehrer der Musik und Stadt-Cantor.

Hr Georg Michael Noderer, Schreib- u. Rechenmeister.

Hr Friedrich Dupetit, Markgräflicher Hoftanzmeister.

Hr Friedrich Ernst Wilhelm Georg Kleinknecht, Mahler und Zeichenmeister.

Dekanat

Dekanat Crailsheim.

Crailsheim.

Hr Johann Friedrich Ebersberger, Rektor.

Hr Johann Ludwig August Vogther, Cantor u. Lehrer der zweiten Classe.

Hr Joh. Heinr. Hofmann, Lehrer der ersten Classe.

Dekanat Feuchtwang.

Feuchtwang.

Hr Johann Georg Friedrich Stettner, Rektor.

Hr Christian Friedr. Riedel, Cantor und Lehrer der zweiten Classe.

Dekanat Gunzenhausen.

Gunzenhausen.

Hr Theodor Christoph Mizler, Rektor, Hospitalprediger und Prediger zu Wurmbach.

Dekanat Langenzenn.

Fürth.

Hr M. Carl August Bischoff, Rektor.

Dekanat Schwabach.

Schwabach.

Hr Joh. Friedr. Memmert, Rektor.

Hr Joh. Leonhard Käppel, Cantor und Lehrer der zweiten Classe.

Hr Johann Andreas Stürzenbaum, Organist und dritter Lehrer.

Roth.

Hr Johann Christoph Friedrich Stieber, Rektor.

Windsbach.

Hr Martin Friedr. Gottlieb Vocke, Caplan u. Rektor.

Dekanat Uffenheim.

Uffenheim.

Hr Johann Georg Scherzer, Rektor.

Hr Wilhelm Friedrich Bümler, Conrektor und Cantor.

Hr Joh. Ge. Bauer, Infimus. Stadt u. Hospital Organist.

Hr Johann Georg Bulnheimer, Collaborator und Hospitalkirchner.

Mainbernheim.

Hr Johann Caspar Boß, Rektor.

Mkt. Steft.

Hr Johann Erhard Holzmann, Rektor.

Dekanat Wassertrüdingen.

Wassertrüdingen.

Hr Christoph Heinr. Senft, Rektor u. Adjunctus Minist.

B) Deutsche

B) Deutsche Schulen.

Schulmeister.

Ansbach,

Hr Georg Michael Noderer. Schreib- und Rechenmeister beim Gymn. Alexandrino.

Hr Joh Matthias Zachar. Kern, Schul- und Rechenmeister.

Hr Johann Ernst Fillisch, Schullehrer.

Hr Wolf. Christoph Lang, Schullehrer.

Hr Joh Andreas Bauer, Schullehrer.

Hr Carl Heinrich Jacobi, Schullehrer.

Hr Fried Albrecht v. Rosa, Schullehrer.

Hr Johann Georg Bauer, Schul- und Musiklehrer.

Bernhardswinden.

Hr Joh. Andreas Seebald.

Hennebach.

Hr Joh. Christian Friedrich Seebald.

Dekanat Crailsheim.

Schulmeister.

Crailsheim.

Hr Joh. Georg Wilhelmi, Präceptor.

Hr Joh. Ge. Fried. Andreas Haug, Schullehrer.

Ingersheim. Fil.

Hr Joh Leonhard Wurzer.

Altenmünster.

Hr Johann Veit Egerer.

Amlishagen.

Hr Lud. Christoph Göhring.

Beimbach.

Hr Joh. Friedrich Düring.

Schulmeister.

Ellrichshausen.
Hr Ge. Mich. Baumgärtner.

Gerabronn.
Hr Johann Peter Mahl.

Goldbach.
Hr Joh. Philipp Herrmann Albrecht.

Gröningen.
Hr Joh. Ge. Christ. Haug.

Gründelhard.
Hr Joh. Wilhelm Reiner, zugl. Organist.

Hengstfeld.
Hr Johann David Billig, zugl. Cantor.

Hohnhardt.
Hr Georg Christoph Stahl, zugl. Organist.

Hellmannshofen. Fil.
Hr Johann Hammer.

Jagstheim.
Hr Georg Mich. Henninger.

Leuckershausen.
Hr Johann Ulrich Riedel.

Marienkappel.
Hr Christoph Friedrich Stadtmüller.

Michelbach an der Hayd.
Hr Joh. Heinr. Kazenberger.

Michelbach an der Lucken.
Hr Johann Georg Belzner.

Oberspeltach.
Hr Johann Heinrich Bühl.

Onolzheim.
Hr Lud. Christian Friedrich Haugk.

Plofelden.
Hr Georg Michael Juncker.

Rechenberg.
Hr Joh. Georg Baierbach.

Roßfeld.
Hr Georg Conrad Mezger.

Roth am See.
Hr Georg Samuel Steiner.

Schaimbach
Hr Andreas Düring.

Satteldorf.
Hr Joh. Michael Henninger.

Tiefenbach.
Hr Georg Jacob Eucharius Müller.

Triensbach.
Hr Joh. Ge. Baumgärtner.

Schul-

Digitized by Google

Schulmeister.

Waldthann.

Hr Joh. Tobias Bernhard Egerer.

Wallhausen.

Hr Johann Christoph Klett.

Wetschgertshausen.

Hr Georg Andreas Wuzer.

Weipertshofen. Fil.

Hr Benedict Kopp.

Wiesenbach.

Hr Johann Georg Brendel.

Englertshausen. Fil.

Hr Johann Michael Luz.

Dekanat Feuchtwang.

Schulmeister.

Feuchtwang.

Hr Christian Friedr. Riedel, zugleich Cantor und Lehrer der zweiten Classe in der lateinischen Schule.

Hr Johann Ernst Kramer, erster deutscher Schullehrer und Organist.

Hr Joh. Friedrich Butner, zweiter deutscher Schullehrer und Stiftsmesser.

Banzenweiler. Fil.

Hr Johann Georg Graf.

Krapfenau. Fil.

Hr Johann Georg Treu.

Oberahorn. Fil.

Hr Johann Martin Hübsch.

Taubenschallbach. Fil.

Hr Joh. Leonhard Döllinger.

Ammelbruch.

Hr Joh. Adam Schilfarth.

Breitenau.

Hr Joh. Friedrich Lehner.

Denklein.

Hr Johann Christ. Supf.

Dorfgütingen.

Hr Georg Veit Binder.

Dorfkemmaten.

Hr Johann Leonhard Neß.

Illenschwang.

Hr Johann Ludwig Christ.

Larrieden.

Hr Johann Jacob Hesse.

Schul-

Digitized by Google

Schulmeister.

Lehengüringen.
Hr Joh. Mich. Zimmermann.

Mkt. Lustenau.
Schulmeister, vacat.

Obermichelbach.
Hr Johann Paul Neeß.

Untermichelbach. Fil.
Hr Leonh. Friedrich Kessel.

Mosbach.
Hr Heinr Adam Ehrmann.

Oberamptrach.
Hr Joh. Ge. Martin Hämel.

Schopfloch.
Hr Joh. Laur. Schaufler.

Kloster Sulz.
Hr Heinrich Trautner.

Dombühl. Fil.
Hr Joh. Conrad Ströbel.

Sinbronn.
Hr Johann Andreas Christ.

Unterampfrach.
Hr Joh. Andreas Hammer.

Weidelbach.
Hr Ge. Lor. Christ. Böckler.

Bernhardsweiler. Fil.
Schulmeister, vacat.

Wieseth.
Hr Ge. Christ. Fleischmann.

Wildenholz.
Hr Joh. Andreas Juncker.

Wildenstein.
Ludwig Friedrich Stadtmüller.

Wittelshofen.
Hr Georg Caspar Supf.

Dekanat Gunzenhausen.

Schulmeister.

Gunzenhausen.
Hr Georg Wilh. Büringer, zugl. Organist.

Oberaspach. Fil.
Hr Johann Sixt Lechner.

Unterwurmbach. Fil.
Hr Johann Adam Lechner.

Oberwurmbach. Fil.
Hr Johann Michael Lechner.

Schul-

Digitized by Google

Schulmeister.

Absberg.

Hr Johann Jacob Seiler, zugl. Cantor.

Aha.

Hr Georg Friedrich Müller.

Alesheim.

Hr Abrah. Heinrich Krauß.

Altenmuhr.

Hr Johann Leonhard Boser, zugl. Küster.

Neuenmuhr. Fil.

Hr Johann Georg Meier.

Auernheim.

Hr Johann Michael Sebald.

Degersheim.

Hr Georg Friedr. Vogtherr.

Dittenheim.

Hr Joh Franzisc. Albrecht.

Döckingen.

Hr Christ. Friedr. Rumey.

Dornhausen.

Hr Johann Jacob Bürklein.

Gräfensteinberg.

Hr Joh. Leonhard Müller.

Gundelsheim.

Hr Johann Georg Hämel.

Wachenhofen. Fil.

Hr Joh. Leonhard Hämel.

Haundorf.

Hr Johann Rüdershäuser.

Hechlingen.

Hr Joh. Stephan Andreas Köhnlein.

Heidenheim.

Hr Mich. Schlez, Präceptor und Organist.

Kaltensteinberg.

Hr Joh. Christoph Friedr. Treiber.

Kurzenaltheim.

Hr Georg Kraus.

Laubenzetrel.

Hr Georg Andreas Braun.

Mainheim.

Hr Georg Friedrich Krauß.

Merkendorf.

Hr Herrm. Jac. Fürnhaber, zugl. Organist und Küster.

Hirschlach. Fil.

Hr Christ. Lud. Carl Egerer.

Mkt. Berolzheim.

Hr Johann Paul Wenig.

Digitized by Google

Schulmeister.

Windischhausen. Fil.
Hr Joh. Adam Schilfarth.

Pflaumfeld.
Hr Johann Georg Rupp.

Pfofeld.
Hr Johann Georg Riedel, zugl. Organist.

Sammenheim.
Hr Joh. Balthasar Sebald.

Sausenhofen.
Hr Ludwig Wenig.

Tannhausen.
Hr Georg Friedrich Fuchs.

Theilenhofen.
Hr Joh. Ludwig Krauß.

Tromezheim.
Hr Joh. Friedrich Heydrich.

Unteraspach.
Hr Georg Mich. Schilfarth.

Frickenfelden. Fil.
Hr Joh. Christoph Maurer.

Wachstein.
Hr Ge. Friedr. Lierhammer.

Wald.
Hr Joh. Leonhard Schwarz.

Weidenbach.
Hr. Ge. Albr. Schamberger, zugl. Organist und Zolleinnehmer.

Grosbreitenbronn. Fil.
Hr Johann Georg Stützer.

Windsfeld.
Hr Johann Friedrich Schönamsgruber.

Dekanat Langenzenn.

Schulmeister.

Langenzenn.
Hr Georg Michael Bauer. zugl. Cantor und Knabenschulmeister.
Hr Philipp Adam Wenig, Küster und Mädchenschulmeister.

Ammerndorf.
Hr Johann Wilhelm Haller.

Bruckberg.
Hr Johann Laun.

Bürglein.
Hr Johann Rosa.

Schul-

Digitized by Google

Schulmeister.

Burgfarrnbach.

Hr Johann Leonhard Kühn.

Buschschwabach.

Hr Johann Georg Trapp.

Cadolzburg.

Hr Joh. Matthias Maier, Cantor u. Knabenschulmeister.

Hr Joh. Michael Kirschner, Küster und Mädchenschulmeister.

Fürth.

Hr Leonh. Barfus, Cantor.

Hr Joseph Gottf. Wendler, zugl. Cantor.

Hr Johann Michael Singer, Schulmeister an der Armen- und Waisenschule.

Götteldorf.

Hr Joh. Friedrich Flemnizer.

Gostenhof.

Hr Georg Freidrich Bauer.

Groshabersdorf.

Hr Johann Peter Renner.

Grossenhaslach.

Hr Johann Michael Böckler.

Grosreuth.

Hr Johann Georg Berlet.

Kirchfarrnbach.

Hr Friedr. Wilhelm Walter.

Kleinhaslach.

Hr Johann Adam Görner.

Laubendorf.

Hr Johann Adam Dannenbauer.

Oberasbach.

Hr Conr. Jac. Engelhard.

Obermichelbach.

Hr Matthäus Andreä.

Oberweiherebach.

Hr Johann Friedrich Clunz.

Poppenreuth.

Hr Joh Hieron. Schramm.

Rossendorf.

Hr Joh Simon Ströhlein.

Roßstall.

Hr Georg Christoph Conrad, zugl. Cantor.

St. Johannis.

Hr Johann Georg Köhler.

St. Leonhard.

Hr Joh. Ge. Sam Brechtel.

Schweinau.

vacat.

Digitized by Google

Schulmeister.

Seuckendorf.
Hr Johann Michael Koch.

Stadeln.
Hr Joh. Michael Schramm.

Vach.
Hr Johann Paul Köhler.

Veitsbronn.
Hr Georg Andreas Andreä.
Hr Georg Heinrich Salomon Andreä, Adjunct.

Vestenberg.
Hr Johann Wilhelm Frißler.

Vincenzenbronn.
Hr Georg Michael Vogel.

Unterschlauersbach.
Hr Joh. Bernh. Warbach.

Warzfelden.
Hr Joh. Bernhard Görner.

Wilhermsdorf.
Hr Andreas Zösinger, zugl. Cantor.

Zautendorf.
Hr Johann Georg Müller.

Zirndorf.
Hr Johann Georg Friedrich Frobenius, zugl. Cantor.
Hr Joh. Georg Kräutlein, zugl. Küster.

Dekanat Leutershausen.

Schulmeister.

Leutershausen.
Hr Georg Mich. Rosenschon, Cantor und Knabenschulmeister.
Hr Joh. Friedr. Schilfarth, Organist und Mädchenschulmeister.

Auerbruch.
Hr Carl Wilhelm Friedrich Traumüller.

Binzwang.
Hr Georg Martin Serby.

Stettberg. Fil.
Carl Ludwig Lang.

Schul-

Digitized by Google

Schulmeister.

Brodswinden.
Hr Joh. Leonhard Hoffmann.

Buch am Wald.
Hr Johann Michael Lang.
Frommetsfelden. Fil.
Hr Joh. Michael Schwab.

Colmberg.
Hr Friedrich Andreas Stutz.

Egenhausen.
Hr Johann Leonhard Brock.
Unternzenn. Fil.
Hr Johann Friedrich Brock.

Eyb.
Hr Joh. Michael Scherzer.

Elpersdorf.
Hr Heinrich Ludwig Lainisch.

Flachslanden.
Hr Mich. Brock, Kirchner.

Gastenfelden.
Hr Joh. Simon Hellmuth.

Geslau am Wald.
Hr Joh. Georg Hirschmann.

Jochsberg.
Hr Georg Simon Leistner.

Lehrberg.
Hr Carl Friedrich Alexander Baum, zugl. Cantor.

Mitteldachstetten.
vacat.

Neunkirchen.
Hr Joh. Chr. Baumgärtner.

Oberdachstetten.
Hr Johann Paul Pfeifer.

Obersulzbach.
Hr Joh. Wolfg. Oberkuchler.

Obernzenn.
Hr Johann Georg Käppel.

Rügland.
Hr Carl Albrecht Schilfarth, zugl. Cantor.

Schalkhausen.
Hr Joh. Wilhelm Friedrich Höpfner.

Mkt. Sommersdorf.
Hr Joh. Wolfgang Zumpf, zugl. Cantor.

Unternbibert.
Hr Johann Peter Spaz.

Urphertshofen,
Hr Joh. Michael Mölkner.

Weisenkirchberg in der Brunst.
Hr Johann Andreas Schlez.

Schul-

Digitized by Google

Schulmeister.

Wernsbach.
Hr Johann Georg Haas.

Weihenzell.
Hr Johann Georg Büttner.

Wiedersbach.
Hr Wilh. Friedrich Messerer.

Windelsbach.
Hr Georg Friedr. Zippelius.

Dekanat Schwabach.

Schulmeister.

Schwabach.
Hr Matthias Häckel, erster deutscher Schul- und Rechenmeister.

Hr Julius Joachim Schübel, zweiter deutscher Schul- und Rechenmeister.

Hr Johann Ludwig Samuel Hartmann, dritter deutscher Schul- und Rechenmeister.

Altenthann.
Hr Ge. Sebast. Reitmeyer.

Bartelmesaurach.
Hr Joh. Casp. Hollensteiner.

Benzendorf.
Hr Matthäus Kohler.

Bertholsdorf.
Hr Joh. Peter Schilfarth.

Büchenbach.
Hr Joh. Zach. Siegmund Rögner.

Burgthann.
Hr Stephan Sternecker.

Cammerstein.
Hr Franz Bachschmied.

Dietersdorf.
Hr Joh. Bernhard Brunner.

Dürrenmungenau.
Hr Ernst August Krauß.

Eckersmühlen.
Hr Johann Schober.

Eybach.
Hr Joh. Sigm. Schwemmer.

Oberferrieden.
Hr Joh. Matthäus Haffner.

Schul-

Digitized by Google

Schulmeister.

Feucht.
Hr Johann Georg Düll, zugl. Gemeindschreiber.

Fischbach.
Hr Leonhard Düll.

Georgensgmünd.
Hr Johann Jacob Frey.

Gustenfelden.
Hr Johann Adam Lösel.

Kl. Hailsbronn.
Hr Georg Friedrich Moser, zugl. Cantor.

Kazwang.
Hr Johann Paul Gebhard.

Kättersdorf.
Hr Adam Nachtrab.

Kornburg.
Hr Georg Andreas Andreä.

Oberkündelberg.
Hr Johann Georg Reimer.

Lehrstetten.
Hr Johann Michael Lechner.

Leimburg.
Hr Ludwig Stösel.

Mögeldorf.
Hr Johann Schuliz.

Neuendettelsau.
Hr Joh. Ge. Conr. Fuchs.

Petersaurach.
Hr Joh. Michael Reinwald.

St. Peter und Paul.
bei Gostenhof.
Hr Johann Mann.

Rasch.
Hr Johann Georg Schrödel.

Regelsbach.
Hr Johann Lorenz Schöpf.

Rednizhembach.
Hr Stephan Hieronymus.

Rittersbach.
Hr Johann Christoph Huß.

Reichenbach.
Hr Gottf. Heinr. Hornung.

Röttenbach.
Hr Johann Georg König.

Rohr.
Hr Joh. Michael Gatterer.

Roth.
Hr Joh. Leonh. Knoblauch, Cantor und erster deutscher Schulmeister.
Hr Joh. Mich. Fischer, zweiter deutscher Schulmeister.

Schul-

Digitized by Google

Schulmeister.

Pfaffenhofen. Fil.
Hr Joh. David Schönecker.
Bernlohe. Fil.
Hr Johann Paul Lachner.
Schönberg.
Hr Joh. Marcus Schilfarth.
Mkt. Schwand.
Hr Johann Georg Lechner.
Schwarzenbruck.
Hr Carl Sigm. Lor. Philippi.
Wallisau.
Hr Paul Christoph Kraus.
Wassermungenau.
Hr Carl Ferdn. Hollensteiner.
Weisenbronn.
Hr David Friedr. Leop. Lang.
Wendelstein.
Hr Georg Friedr. Trautner, zugl. Organist.
Windsbach.
Hr Joh. Andreas Hammer, zugl. Cantor.

Dekanat Uffenheim.

Schulmeister.

Uffenheim.
Hr Georg Leonhard Bauer, erster deutscher Mädchenschulmeister.
Zweiter Schulmeister und Stadtkirchner, vacat.
Adelhofen.
Hr Joh. Jacob Trummer.
Archshofen.
Hr Johann Georg Zipelius, zugl. Gerichtsschreiber.
Buchheim.
Hr Johann Georg Turtur.
Pfaffenhofen. Fil.
Hr Joh. Gottlieb Niedinger.
Bullenheim.
Hr Johann Georg Wurm.
Creglingen.
Hr Georg Simon Ebert, zugl. Cantor.
Ehnheim.
Hr Joh. Christ. Hoffmann.

Schul-

Digitized by Google

Schulmeister.

Equarhofen.
Hr Johann Michael Hölzel.

Frauenthal.
Hr Johann Andreas Geyer.

Ergersheim.
Hr Christoph Gackstatter, zugl. Cantor.

Ermezhofen.
Hr Johann Michael Hübner.

Rudelshofen. Fil.
Hr Joh. Georg Fürnhaber.

Freudenbach.
Hr Johann Caspar Burger.

Geckenheim.
Hr Joh. Heinrich Heberlein.

Gnodstadt.
Hr Johann Ludwig Wittig, zugl. Cantor und Gerichtsschreiber.

Gollachostheim.
Hr Johann Georg Kelber.

Gülchsheim.
Hr Johann Michael Kelber.

Herrnbergtheim.
Hr Johann Carl Ernst.

Hohenfeld.
Hr Georg Michael Schwab, zugl. Cantor und Gerichtsschreiber.

Holzhausen.
Hr Joh. Michael Rüdinger.

Auernhofen. Fil.
Hr Heinr Gottlieb Brendel.

Ippesheim.
Hr Georg Heinr. Schubert, zugl. Cantor.

Mkt. Kleinlankheim.
Hr Johann Michael Gassner, zugl. Cantor.

Langensteinach.
Hr Joh. David Schneider.

Grosharbach. Fil.
Hr Joh. Michael Lochner.

Martinsheim.
Hr Joh. Mart. Entzenberger, zugl. Gerichtsschreiber.

Oberickelsheim. Fil.
Hr Johann Samuel Huber, zugl. Gerichtsschreiber.

Mainbernheim.
Hr Friedrich Albert Philipp Escher, zugl. Cantor.

Hr Joh. Matthäus Leykauf, Mädchenschulmeister, Organist und Küster.

Michelfeld.
Hr Joh. Caspar Hoffmann. zugl. Gerichtsschreiber.

Schul-

Schulmeister.

Mönchsontheim.

Hr Joh. Matthäus Pfeifer.

Mörlbach.

Hr Johann Carl Sebald.

Mainstockheim.

Hr Johann Heinrich Zang, zugl. Cantor.

Nenzenheim.

Hr Friedr. Conrand Schlez, zugl. Cantor.

Niederrimbach.

Hr Joh. Zach. Weißmann, zugl. Gerichtsschreiber.

Neuses am Berg.

Hr Johann Georg Bonhak, zugl. Gerichtsschreiber.

Schernau. Fil.

Hr Joh. Christian Memler, zugl. Gerichtsschreiber.

Obernbreit.

Hr Sam. Erdmann Meyer, Cantor, Gerichts- und Zunftschreiber.

Prichsenstadt.

Hr Joh. Oeffner zugl Cantor.

Hr Joh. Matthias Rummel, Mädchenschulmeister, Organist und Küster.

Reinsbronn.

Hr Johann Georg Bürger.

Reusch.

Hr Andreas Heinrich Lorenz Schubert.

Seegnitz.

Hr Friedrich Ludwig Abel, Cantor u. Gerichtsschreiber.

Seenheim.

Hr Andreas Schmidsieler.

Custenlohr. Fil.

Hr Friedrich Michael Wuzer.

Sickershausen.

Hr Joh. Ge. Leonh. Görner, Cantor u. Gerichtsschreiber.

Mkt. Steft.

Hr Joh. Caspar Schneider, zugl. Cantor.

Stierhöfstetten.

Hr Johann Daniel Bickert.

Ulsenheim.

Hr Georg Lorenz Bruder, Cantor u. Gerichtsschreiber.

Uttenhofen. Fil.

Hr Johann Georg Scharpf.

Schul-

Schulmeister.

Unterickelsheim.
Hr Ge. Christoph Zipelius.

Geislingen. Fil.
Hr Leonhard Gottfried Röser.

Waldmanshofen.
Hr Johann Caspar Kelber, zugl. Gerichtsschreiber.

Walmersbach.
Hr Johann Jacob Daudt.

Hohlach. Fil.
Hr Johann Nicolaus Zeller.

Welbhausen.
Hr Joh. Georg Jacob Haug.

Wiebelsheim.
Hr Joh. Leonh. Bogendörfer.

Dekanat Wassertrüdigen.

Schulmeister.

Wassertrüdingen.
Hr Johann Michael Ritter, zugl. Cantor.

Altentrüdingen.
Hr Johann Leonhard Fries.

Beierberg.
Hr Johann Andreas Wurzer.

Burck.
Hr Carl Friedrich Stollberg, zugl. Küster.

Dambach.
Hr Johann Erhard Lösch.

Ehingen.
Hr Matthias Wolfgang Schwarz.

Geilsheim.
Hr Georg Friedrich Völler.

Schobdach. Fil.
Hr Georg Leonh. Eichmaier.

Gerolfingen.
Hr Joh. Georg Christoph Meyer.

Hohentrüdingen.
Hr Johann Andreas Fries.

Hüssingen.
Hr Johann Philipp Friedrich Hausleiter.

Königshofen.
Hr Wolfg Adam Kündinger.

Schulmeister.

Bechhofen. Fil.
Hr Johann Paul Leidner.
Sachsbach. Fil.
Hr — — Werner.
Heinersdorf.
Hr Joh. Leonh. Siebentritt.
Lentersheim.
Hr Joh. Casp. Dannenbauer.
Obermögersheim.
Hr Michael Andreas Haas.
Ostheim.
Hr Joh. Michael Bürcklein.
Polsingen.
Hr Johann Heller.
Röckingen.
Hr Johann Michael Fries.
Unterschwaningen.
Hr Leonh. Dietrich Rauwolf.
Oberschwaningen. Fil.
Hr Georg Casp. Schilfarth.
Stetten.
Hr Franz Albrecht List.
Ursheim.
Hr Joh. Michael Engelhard.
Trendel. Fil.
Hr Johann Wolfgang Kehr.
Westheim.
Hr Johann Gottfried Ulrich Dalhammer.

Dekanat Weimersheim.

Schulmeister.

Weimersheim.
Hr Joh. Christoph Conrad.
Alfershausen.
Hr Johann Georg Kühn, Emeritus.
Hr Johann Georg Leonhard Kühn, Adjunct.
Bergen.
Hr Johann Carl Ludwig, zugl. Küster.
Kaltenbuch. Fil.
Hr Philipp Amler.
Bubenheim.
Hr Georg Friedrich Binder.

Schul-

Schulmeister.

Burgsalach.

Hr Simon Paul Krauß, Emeritus.

Hr Simon Paul Krauß, Adjunct.

Emezheim.

Hr Johann Michael Süß.

Holzingen. Fil.

Hr Johann Georg Amler, Emeritus.

Hr Johann Matth. Amler, Adjunct.

Ettenstadt.

Hr Johann Albrecht Stolz.

Reuth. Fil.

Hr Johann Georg Kühn.

Eyßölden.

Hr Georg Michael Oeffner, zugl. Cantor.

Höttingen.

Hr Albrecht Ernst Beckstein.

Hörlbach. Fil.

Hr Johann Leonhard Oertel.

Katzenhochstatt.

Hr Andreas Wenig.

Nenslingen.

Hr Johann Kastenhuber.

Oberhochstatt.

Hr Joh. Mich. Schiennagel.

Offenbau.

Hr Johann Ludwig Sens.

Schwimbach.

Hr Johann Michael Glenck.

Wengen. Fil.

Hr Philipp Ernst.

Solnhofen.

Hr Georg Michael Paul Vogtherr.

Thalmannsfelden.

Hr Johann Jacob Seiß.

Thalmessingen.

Hr Johann Ulrich Boser, zugl. Cantor.

Aue. Fil.

Hr Johann Georg Meyer.

Ruppmansburg. Fil.

Hr Johann Georg Wolfsberger.

Schulmeister.

Treuchtlingen.

Hr Johann Christoph Kleinbub.

Weiboldshausen.

Hr Christan Ludwig Eßlinger.

Wettelsheim.

Hr Johann Theodor Süß.

Wülzburg.

Hr Daniel Joseph Weber.

Wöhrd.

Woselbst das Pfarr-Amt unter keinem Dekanat, sondern unter dem Consistorio unmittelbar stehet.

Hr Johann Simon Schick, zugleich Cantor.

Digitized by Google

Ansbachsche Regierung zu Ansbach.

Die Ansbachsche Regierung stehet unter der Aufsicht des Justiz Ministerii zu Berlin und behandelt

1) alle, auch die sonst der Kammer-Justiz-Deputation beigelegt gewesenen Justizsachen,

2) Die Criminalsachen des Fürstenthums Ansbachs: und zwar

a) in Fällen, wo die der Regierung untergebenen Untergerichte erkannt haben, und ein Remedium ulterioris defensionis statt findet, wird solches von der Regierung beurtheilt;

b) in Fällen, wo die Regierung in erster Instanz erkennet, und ein Remedium ulterioris defensionis begründet ist, wird solches von der Regierung zu Bayreuth beurtheilt; — und vice versa.

3) a) Hat die Regierung zu Ansbach in erster Instanz erkannt, so ist die Regierung zu Bayreuth die Appellations-Instanz, und so umgewendet, und die Appellations-Instructionen werden vom Richter erster Instanz besorgt. Weitere Berufungen gehen an eine zur Abfassung der Ansbach-Bayreuthschen Revisions-Erkenntnisse bei dem geheimen Obertribunal zu Berlin besonders angeordnete Commission;

b) Die Regierungen zu Ansbach und Bayreuth instruiren und entscheiden, in den nicht eximirten Fällen, alle Streitigkeiten, worin von den Untergerichten in erster Instanz gesprochen worden. Bei weitern Berufungen von den zweiten Instanz-Urtheilen machen

in

Digitized by Google

in der Regel die Regierungen zu Ansbach und Bayreuth gegenseitig die Revisions-Behörden aus. Jedoch hat jede Parthei das Recht auf das Erkenntniß der Ansbach- und Bayreuthschen Revisions-Commission zu Berlin zu provociren.

4) Gehört zum Ressort der Regierung das Hypothekenwesen in sofern derselben nach Anleitung der allg. G. O. Th. 1. Tit. 2. §. 108 und des Patents wegen Einrichtung des Hypothekenwesens in den Fürstenthümern Ansbach und Bayreuth, vom 19ten May 1800 der dingliche Gerichtsstand zusiehet.
5) Endlich gebührt der Regierung die Aufsicht über die Justiz-Verwaltung der Untergerichte.
6) Der Jurisdictions-Bezirk ist das Fürstenthum Ansbach.

Sitzungen
werden gehalten, am Mittwoch und am Sonnabend.

Präsidenten.

Hr Wilhelm Heinr. Albrecht von Röder.

Hr Carl Christian Wilhelm Philipp Frhr von Falckenhausen.

Direktoren.

Hr Johann Ferdinand Albert.

Hr Georg Friedrich Carl Bandel.

Regierungs-Räthe.

Hr Wilhelm Carl Ludwig Frhr Eichler von Auriz, Königl. Kammerherr und geh. Rgierungsrath

Hr Carl Friedrich Ernst Frhr Schenk von Geyern, geh. Regierungsrath.

Hr Johann Ernst Alexander Cramer, geh. Regierungsrath.

Hr Joh. Wilhelm Donner, geh. Regierungsrath

Hr Johann Friedrich Lösch, geh. Regierungsrath.

Digitized by Google

Hr D. Joh. Friedrich Bauder, geh. Regierungsrath.
Hr Joh. Christian Schnizlein.
Hr Johann Wilhelm Weis.
Hr Heinrich Christoph Benz.
Hr Joh. Christian Wilhelm Reynitzsch.
Hr D. Johann Heinrich Liebeskind.

Regierungs-Assessoren.

Hr Johann Heinrich Keerl.
Hr Joh. Gustav Stadelmann.

Criminal-Deputation.

Direktor.

Hr Regierungs-Direktor Bandel.

Mitglieder

sind sämtliche Räthe und Assessoren der Regierung, welche ohne Ausnahme bei Ausarbeitung von Criminalsachen concurriren, und ausserdem sind noch angestellt als

Criminal-Räthe

Hr Johann Heinrich Conrad Paul Schweigger, Justiz-Commissarius und Notarius.
Hr Joh. Friedrich Christian Wunderer, Regierungs-Secretair.
Hr Georg Christoph Friedr. Fleischer, Kammerfiscal, Justiz-Commissarius und Notarius.
Hr Ferdinand von Spies, Stadtgerichts-Rath.

Regierungs-

Regierungs-Referendarien.

Hr Christian Philipp Friedr. Emanuel Meusel, Stadtgerichts-Secretair.

Hr Christian von Merz.

Hr Georg Leonhard Nägelsbach.

Hr Lud. Carl von Gaisberg.

Hr Christoph Eman. John.

Hr Johann Ludwig Raabe.

Hr Ludwig von Seckendorff.

Hr Ferdinand Albert.

Regierungs-Auscultatoren.

Hr Georg Ludwig Geret.

Hr Friedrich Furckel.

Hr Georg Heinrich Schmidt.

Hr Johann Friedrich Ludwig Richter.

Hr Wilhelm Schubert.

Hr Johann Isaac Christian Knappe.

Hr Heinrich Carl Emanuel Albrecht Cramer.

Hr Alexander Philipp Siegmund Schneider.

Hr Christian Yelin.

Hr Christian Friedr. Rucker.

Hr Christian August Bolz.

Hr Carl Ferdinand Schegk.

Hr Eugenius Hofmann.

Hr Joh. Sebastian Arnold.

Hr Christoph Conrad Hohbach.

Regierungs-Secretariat.

Hr Carl Johann Philipp Ansorg, Prozeßrath.

Hr Heinrich August Christ, Regierungs-Kanzlei-Rath und Proto-Notarius.

Hr Carl Gustav Cramer, expedirender Secretair des Pupillen-Collegii.

Hr Johann Georg Friedrich Hertel, Kanzleidirektor.

Hr Joh. Georg Siebenkees.

Hr Johann Heinrich Friedr. Donner.

Hr Joh. Friedrich Christian Wunderer, Criminalrath.

Hr Carl Christoph Rose.

Hr Christian Ludwig Wunderlich, Accessist.

Hr Joh. Conrad Drach, Accessist.

Regierungs-Fiscalat.

Hr Johann Jonathan Keller, Justiz-Commissarius und Notarius, auch Anleiter beim Landgericht.

Regierungs-Registratur.

Hr Michael Eberhard, Regierungs-Secretarius.

Hr Ludwig Wilhelm Siegmund Oehme.

Hr Carl Christoph Rose, (Registrator des Pupillen-Collegii) Regierungs-Secretair.

Hr Wilhelm Friedr. Grüb, Markgräflicher Justizrath.

Hr Christian Wilh. Appolt.

Hr Johann Philipp Heinrich Hauck, zugl. beim Pupillen-Collegio.

Regierungs-Deposital-Salarien- und Sportel-Kassen.

a) Deposital-Kasse.

Hr Ferdinand Friedrich Christoph Esenbeck, Rendant.

b) Sportel-Kasse.

Hr Albrecht Julius Georg Müller, Rendant; Regierungs-Kanzlei-Secretair.

Hr Carl Friedrich Ott, Controlleur; Regierungs-Kanzlei-Secretair.

Revision und Controlle.

(bei der Regierung und dem Pupillen-Collegio.)

Hr Georg Christoph Käppel, Rechnungs-Revisor.

Regierungs-Kanzlei.

Hr Johann Jacob Oeder, Kanzlei-Inspektor.

Kanzlisten

Digitized by Google

Kanzlisten.

Hr Johann Leonhard Beeg, Kanzlei-Secretair.
Hr Johann Georg Lacgardt.
Hr Johann Christian Walther.
Hr Johann Georg Bomhard.
Hr Christoph Friedr. Seidel.
Hr Johann Georg Lachner.
Hr Georg Friedrich Ludwig Meyer.

Hr Georg Ernst Schmidt, Copist.

Noch arbeiten bei der Kanzlei:

Hr Johann Ernst Priester, Rechnungs-Revisor.
Hr Johann Georg Weiß, Rechnungs-Calculator.

beide vom vormaligen zweiten Regierungs-Senat.

Justiz-Commissarien und Notarien.

a) Notarien und Justiz-Commissarien.

Hr Arnold Heinrich Puchta, Justizrath.
Hr Johann Heinrich Conrad Paul Schweigger, Criminalrath.
Hr Georg Christoph Friedr. Fleischer, Criminalrath und Kammerfiscal.
Hr Johann Friedrich König.
Hr Johann Jonathan Keller, Regierungsfiscal und Anleiter beim Landgericht.

b) Justiz-Commissarien.

Hr Friedrich Wilh. Förster, Regierungsrath.
Hr Wolfgang Christian Heinrich Stainlein.
Hr Carl Albrecht Ott.
Hr Johann Daniel Friedrich Mayer, Markgräfl. Rath.
Hr Johann Christoph Erich Volckert.
Hr Johann Paul Göringer.
Hr Christoph Albrecht Ferdinand Muck.
Hr Johann Bannig.

Botenwesen.

Hr Joh. Balthasar Herbst, Botenmeister.
Georg Michael Gebert, Kanzleidiener.
Johann Michael Zunbrunn.
Christian Wilhelm Schöllhammer.

Georg Christoph Singer, Executor.

Kanzleibuchbinder.

Michael Gottlieb Krebs.

Pupillen-Collegium.

Präsident.

Hr Carl Christian Wilhelm Philipp Frhr von Falckenhausen, Regierungs-Präsident.

Direktor.

Hr Johann Ferdinand Albert, Regierungs-Direktor.

Pupillen-Räthe.

Hr D. Johann Friedrich Bauder, geh. Regierungs-Rath.
Hr Heinrich Christoph Benz, Regierungsrath.
Hr Johann Heinrich Keerl, Regierungsassessor.
Hr Joh. Ferdinand August Hänlein, Lehenrath.

Die

Digitized by Google

Die eximirten Stadtgerichte mit Einschluß der Justiz-Commission zu Fürth, und die Justiz-Commissarien und Notarien ausserhalb Ansbach.

I. Ansbacher Kreis.

Das Stadtgericht zu Ansbach

verwaltet die Jurisdiction auch ausserhalb dem Stadt-Bezirk über die der Stadt zugehörigen einzelne St. Johannis- und Land-Pfleg- wie auch Burgermeister amtliche Unterthanen und Schutzverwandten zu

Alberndorf. Ammelbruch. Aurach. Azenhofen. Ballstadt. Bernhardswinden. Brunst. Büchelberg. Burg. Oberbach. Cammerforst. Clafheim. Desmansdorf. Dietenbronn. Eckardsweiler. Eiherlohe. Eyb. Fellberg. Frommetsfelden. Gösseldorf. Grüb. Hirschbronn. Höheberg. Hohenau. Kaudorf. Käferbach. Kleinbreitenbronn. Kolmschneidbach. Kurzendorf. Leibelbach. Mitteldachstetten. Mörlbach bei Uffenheim. Neues. Neustetten. Oberdombach. Oberfelden. Pfaffenkreuth. Die Rangenmühle. Rauhenzell. Röß. Röttenbach. Sachsbach. Schalkhausen. Schmalmbach. Steinbach. Unterreichenbach. Wallersdorf. Winn, bei Herrieden. Winn, bei Leutershausen. Wolfratswinden.

Direktor.

Hr Carl Christoph Schnizlein, Stadtdirektor

Stadtgerichts-Räthe.

Hr Carl Friedrich Fenkohl, Stadtsyndikus und Kammer-Assistenzrath.

Hr Ferdinand von Spies, Criminalrath.

Stadt-

Digitized by Google

Stadtgerichts-Secretariat.

Hr Christian Philipp Friedr. Emanuel Meusel.

Hr Carl Hohenstein.

Registratur.

Registrator, vacat.

Hr Johann Georg Wilhelm Stephan Krämer, Registratur-Assistent.

Stadtgerichtliche Deposital-Sportel-Salarien-Kasse.

Hr Johann Justus Dietrich, Rendant.

Hr Conrad Paul Wünsch, Stadtkämmerer u. Controlleur bei der Sportel-Salarien-Kasse.

Kanzlei.

Hr Johann Georg Wilhelm Stephan Krämer, Registraturassistent und erster Copist.

Hr Georg Matthias Franck, zweiter Copist.

Stadtgerichtsdiener, vacat.

Digitized by Google

II. Crailsheimer Kreis.

a) Das Stadtgericht zu Crailsheim.

Hr Christoph Heinrich Geret, Justiz- und Polizei-Burgermeister.

Hr Johann Martin Frölich, Stadtgerichts-Secretair, auch Sportel u. Deposit. Rendant.

Hr Christian Heinrich Richter, Copist.

Johann Adam Hager, Executor.

Johann Georg Bauer, Stadtgerichtsdiener.

b) Das Stadtgericht zu Feuchtwang.

Hr Franz Daniel Fischer, Justiz- und Polizei Burgermeister.

Hr Theodor Bonifacius Schnetter, Stadtsecretair.

Hr Georg Samuel Schröpel, Stadtsecretair.

Hr Johann Caspar Schlegel, Copist.

Justiz-Commissarius und Notarius zu Crailsheim.

Hr Johann Rudolph Schäffer.

III. Gunzenhauser Kreis.

Das Stadtgericht zu Gunzenhausen.

Hr Friedr. Christian Lange, Justiz- und Polizei-Burgermeister.

Hr Albr. Christian Schweigger, Stadt-Secretair.

Hr Johann Carl Staudt, Copist.

IIII. Schwa-

Digitized by Google

IV. Schwabacher Kreis.

a) Das Stadtgericht zu Schwabach.

Hr Johann Caspar Brügel, Justizdirektor und Justizrath.

Hr Samuel Gottlieb Wellmann, Stadtgerichtsrath und Stadt-Syndicus.

Hr Georg Christoph Beck, Stadtgerichts-Secretair.

Hr Johann Paul Knöllinger, Registrator.

Hr Johann Daniel Heynisch, Registrator.

Hr Matthias Fleischmann, Copist.

Johann Grötsch, Stadtgerichtsdiener und Bote.

b) Die Justizcommission zu Fürth.

Verwaltet die Jurisdiction in Fürth und zu

Azenhof. Bremersstall. Cronach. Ober- und Unter Fürberg. Gebersdorf. Höfen. Mannhof. Poppenreuth. Reindorf. Klein- und groß Reuth. Ronnhof. Schweinau. Stadlingen. Unterfarrnbach. Untermichelbach.

Hr Ludwig Huber, Direktor und Justizrath.

Hr Joh. Baptist Schauer, erster Assessor und Bambergscher Hofrath.

Zweiter Assessor und Syndicus, vacat.

Hr Ludwig Friedrich August Zehler, dritter Assessor.

Hr Christian Korte, erster Secretair cum voto.

Hr Michael Heinrich Faber, zweiter Secretair Depositat und Sportel-Rendant.

Hr Joseph Friedrich Schuhmacher, Registrator und Ingrossator.

Lorenz Carl Weidner, Bote.

Andreas Fischer, Executor.

Justiz-

Justiz-Commissarien zu Fürth.

Hr Johann Nicolaus Reichold.

Hr Georg Michael Friedrich Hommel.

Hr Conrad Zimmermann.

V. Uffenheimer Kreis.

Das Stadtgericht zu Uffenheim.

Hr Conrad Christian Jung, Justiz- und Polizei Burgermeister; Justizrath.

Hr Johann Friedrich Wiedmann Stadt-Secretair.

Hr Johann Georg Wilhelm Ritter, Copist.

Justiz-Commissarien und Notarien zu Uffenheim.

Hr Johann Joseph Macco.

Hr Friedrich August Philipp Schneider.

VI. Wassertrüdinger Kreis.

Das Stadtgericht zu Wassertrüdingen.

Hr Johann Samuel Geret, Dirigent, erster Justizamtmann und Justizrath.

Hr Johann Rümmelein, Stadt-Secretair.

Hr Jacob Ludwig Ammon, Copist.

Ernst Friedr. Bierdümpfel, Stadtgerichtsdiener.

Burg-

Digitized by Google

Burggräfliches Landgericht zu Ansbach.

Spricht nunmehro nach dem Patent vom 23sten December 1795 und nach denen im Jahr 1796 eingetretenen Territorialgrundsätzen, in erster Instanz

wenn ein disseitiger Unterthan einen Eingesessenen des Landgerichtlichen Gerichtszwanges belangt oder zwei dergleichen Eingesessene einander selbst verklagen.

Gegen die landgerichtlichen Erkenntnisse gehet der fernere Instanzenzug an die Reichsgerichte.

Landrichter.

Hr Frhr Carl Friedrich Wilhelm von Völderndorf und Waradein, Regierungs-Präsident zu Bayreuth.

Assessoren.

Hr Johann Carl Alexander Cramer, geh. Regierungsrath.

Hr Joh. Wilhelm Donner, geh. Regierungsrath

Hr Joh. Christian Schnizlein, Regierungsrath.

Hr Johann Wilhelm Weiß, Regierungsrath.

Hr Johann Georg Zenker, Krieges- und Domainen-Rath.

Anleiter, Interesse- und Armen-Advokat.

Hr Johann Jonathan Keller, Regierungs-Fiscal und Justiz-Commissarius.

D Kanzlei.

Kanzlei.

Hr Johann Heinrich Friedr. Donner, Landschreiber und Regierungs-Secretär; besorgt zugl. die Registratur.

Hr Carl Gustav Siegmund Sparer, Sportel-Rendant und Kanzlist.

Prokuratoren und Advokaten.

Hr August Friedrich Anton Andreä, Advokat zu Fürth.

Hr Wolfg. Christoph Heinr. Stainlein, Justiz-Commissarius; Senior und Interesse-Anwald.

Hr Licentiat Joh. Daniel Friedrich Mayer, Justiz-Commissarius u. Prokurator; Markgräflicher Rath.

Hr Johann Heinrich Conrad Paul Schweigger, Criminalrath, Justiz-Commissarius und Prokurator.

Hr Johann Conrad Drach, Prokurator und Advokat, auch Regierungs Secretariats-Accessist.

Hr Johann Paul Göringer, Justiz-Commissarius und Prokurator.

Hr Ferdinand Christoph Albrecht Muck, Justiz-Commissarius und Prokurator.

Landbote.

Georg Michael Gebert, Regierungs Kanzleidiener.

Digitized by Google

Ansbach-Bayreuthische Lotterie-Direktion zu Ansbach.

(Ressortirt von der Königlichen General-Lotterie-Administration zu Berlin.)

Direktion.

Hr Ernst Ludwig Wernich, Direktor.

Hr Johann Gottfried Rohr, Assessor.

Hr Ludwig Cornelius Carl Bornträger, Assessor; Kriegesrath.

Haupt-Lotterie-Kasse.

Hr Carl Friedrich Martini, Rendant.

Hr Christian Friedr. Berckholtz, Castellan und Geldzähler.

Buchhalterei.

Hr Joh. Heinrich Marpurg, Inspektor der Verificatur und Hauptbuchhalter.

Hr Johann Friedrich Tischmann, Haupteinnehmerei-Secretair.

Correspondenz-Bureau.

Hr Ludwig Cornelius Carl Bornträger, Inspektor; s. Direktion.

Hr Carl Benjamin Gallwitz, expedirender Secretär.

Hr Martin Friedrich Peterson, Registrator und Kanzleisecretär.

Castelletto.

Hr Johann Gottfried Rohr, Ober-Inspektor; s. Direktion.

Hr Joh. Friedrich Fischer, Inspektor.

Hr Werner Ernst Rudolphi, Secretär.

Hr Joh. Christian Ephraim Schulze, Secretär.

Hr Carl Buzengeiger, Secretär.

Hr Carl August Theodor Schindler, Secretär.

Verifications-Bureau.

Hr Joh. Heinrich Marpurg, Inspektor; s. Buchhalterei.

Hr Heinrich Wilhelm Müller, Secretär.

Lotteriediener.

Ludwig Ernst Hellberg.

Christian Zimmermann.

Johann Georg Sticht.

Ober-Lotterie-Gericht.

Hr Traugott David Rosentretter, Krieges- und Dominen-Rath und Ober-Lotterie-Richter.

Hr Martin Friedrich Peterson, Protokollführer; s. Correspondenz-Bureau.

Christian Zimmermann, Nuntius; s. Lotteriediener.

Fiskalat.

Hr Joh. Carl Alexander Cramer, geh. Regierungsrath und Direktor des Lotterie-Fiskalats.

Hr Johann Paul Göringer, Justiz-Commissarius.

Hr Ferdinand Christoph Albrecht Muck, Justiz-Commissarius.

Post-

Digitized by Google

Postämter.

I. Ansbacher Kreis.

Ansbach.

Hr Johann Daniel Hassold, Kaiserl. Reichs-Postmeister; hat zugleich den Poststall.

Hr Christoph Wilh. Brendel, Postamts-Secretär.

Hr Matthäus Andreä, Postamts-Offizial.

Georg Hieronimus Pfeffer, Briefträger u. Packer.

Kl. Hailsbronn.

Hr Joh. Nicolaus Rupprecht, Post-Stallmeister.

Hr Christian Rupprecht, Posthalter.

Obernzenn.

Hr Immanuel Jacob Adam, Posthalter.

Wassermungenau.

Hr Christian Schuler, Posthalter.

II. Crailsheimer Kreis.

Crailsheim.

Hr Johann Ernst Ludwig Hager, Postverwalter.

Feuchtwang.

Hr Georg Samuel Schröppel, Postverwalter.

Plofelden.

Hr Arnold Lorenz Seyferlein, Posthalter.

Digitized by Google

III. Gunzenhäuser Kreis.

Gunzenhausen.

Hr Johann Paul Späth, Postverwalter.

Roth.

Hr Johann Friedrich Cleminius, Posthalter.

IV. Schwabacher Kreis.

Burgfarrnbach.

Hr Johann Christoph Faust, Posthalter.

Feucht.

Hr Johann David Wild, Posthalter.

Fürth.

Hr Postsecretär Engelhard besorgt die Spedition daselbst.

Langenzenn.

Hr Johann Conrad Fuchs, Posthalter.

Schwabach.

Hr Christoph Georg Hassold, Postverwalter.

V. Uffenheimer Kreis.

Uffenheim.

Hr Johann Christoph Cleminius, Posthalter.

Bericht

Digitized by Google

Bericht

an welchen Tägen die Kaiserl. Reichs-Posten in der Stadt Ansbach abgehen und ankommen.

gehen ab.	Briefe nach und von	kommen an.
	Auf der Route über Stuttgardt nach Frankreich, Spanien Portugal.	
Sonnt. Mont. Mitt. Donerst. Samst a. 5 Uhr.	Feuchtwang, Dünkelsbühl, — —	Sonnt. Mont. Dienst. Donerst. Freit. m. 7 Uhr.
Mont. Mittw. Donnerstag, Samst. a. 7 Uhr.	Ellwang, Aalen, Gmünd, Schorndorf,	Mont. Donerst. m. 7 Uhr, Freit. abends.
täglich a. 5 Uhr.	Kannstadt, Stuttgart, Tübingen, Eßlingen, — — — —	täglich m. 7 Uhr.
Sonnt. Mittw. Donnerstag, Samst. a. 5 Uhr.	Durlach, Pforzheim, Rastatt, Kehl, — Offenburg, Freyburg, — — —	Sonnt. Mont. Mittw. Freit. morgens 7 Uhr.
tägl. a. 5 Uhr.	Straßburg, Lion, Metz, Nanci, Paris, Madrid, Lissabon, franko Rheinhausen, — — — —	tägl. m. 5. Uhr.
	Auf der Route über Heilbronn.	
Sonnt. Mont. Mitt. Donerst. Samst. a. 5 Uhr.	Crailsheim, — — — —	Sonnt. Dienst. Freit. m. 7 Uhr.
Sonnt. Dienst. Mittw. Freit. Samstag.	Schwäbisch Hall, Oehringen, —	Sonnt. Dienst. Freit. Samst. morgens.
Sonnt. Mittw. Samstag.	Kirchberg, — — — —	Sonnt. Dienst. Samstag.
tägl. a. 5 Uhr.	Heilbronn, Neckarsulm, — —	tägl. m. 7 Uhr.
Sonnt. mittags 11 Uhr, Dienst. Freit. abends.	Windsheim, Rothenburg, — —	Mittw. Samst. morgens.

Obern-

Digitized by Google

gehen ab.	Briefe von und nach	kommen an.
Sonnt. mittags 11 Uhr, Dienst. Freit. abends.	Obernzenn, — — — —	Mont. Mittw. Donnerstag, Samst. vorm.
Dienst. Freit. abends 5 Uhr.	Plofelden, Gerabronn, — —	Mittw. Samst. vormittags.
	Langenburg, Cünzelsau, — —	
täglich abends gegen 5 Uhr.	Philippsburg, Heidelberg, Mannheim, Bruchsal, Speyer, Zweybrücken, Worms. — — — —	tägl. morgens gegen 7 Uhr.
	Auf der Route über Würzburg, und Frankfurt nach den Niederlanden, Holland- und England.	
Dienst. Freit. abends 5 Uhr.	Uffenheim, Aub, — — —	Mont. Donnerstag vorm.
	Ochsenfurth, — — — —	
tägl. morgens.	Possenheim, Neustadt, Langenfeld, Emskirchen, Langenzenn, Farrnbach, Fürth, — — —	täglich abends um 6 Uhr.
tägl. morgens, Dienst. Freit. abends 5 Uhr.	Kitzingen, Markbreit, Stefft, Segnitz, Würzburg, Wertheim, Lohr, Esselbach, — — — —	tägl. abends um 6 Uhr, Mont. Donnerstag vormittags.
Dienstag, Freitag abends 5 Uhr.	Mergentheim, — — — —	Montag und Donnerstag vormittags.
	Schweinfurth, — — — —	
	Fulda, — — — —	
	Aschaffenburg, Miltenburg, Hanau, Frankfurth, — — —	
täglich morgens, und Dienstag, Freitag abends.	Maynz, Wißbaden, — — —	täglich abends, Montag, und Donnerstag vormittags.
	Wezlar, Frizlar, — — —	
	Cölln, Bonn, — — — —	
	Koblenz, Trier, Aachen, Lüttich, Spaa,	

Pader-

Digitized by Google

geben ab.	Briefe nach und von	kommen an.
Dienstag, Freitag abends um 5 Uhr.	Paderborn, Osnabrück, Münster, ganz Westphalen, und in das Clevische, franko Cöln. — — —	Montag Donnerstag vormittags.
Dienstag, Freitag abends um 5 Uhr.	Amsterdam, Utrecht, Leiden, Rotterdam, Haag, und ganz Holland, franko Koblenz, — — — — Nimwegen, das Holländsche Gelderland, Die Grafschaft Zütphyhen, und das Land Ravenstein, franko Tegelen,	Montag, Donnerstag vormittags.
tägl. morgens, Dienst. Freit. abends 5 Uhr.	Antwerpen, Brüßel, Gent, Ostende, und ganz Oestreichsche Niederlande, franko Cöln, — — —	tägl. abends, Mont. Donerst. vormittags.
Dienst. Freit. abends 5 Uhr, tägl. morgens.	London, und ganz England, franko Cöln. — — — —	Montag, Donnerst. vormitt.
	Auf der Route nach Bayern, Schwaben, Schweiz und Welschland.	
tägl. morgens.	Schwabach, — — — — Gunzenhausen, — — — —	tägl. a. 6 Uhr.
Dienstag, Freitag morgens.	Oettingen, Nördlingen, Wallerstein, — Dischingen, Giengen, Heidenheim, — Ulm, Ehingen, Günzburg, — —	Dienstag, Samstag, abends 6 Uhr.
tägl. morgens.	Ravenspurg, Biberach, Wangen, Memmingen, — — — —	täglich abends um 6 Uhr.
Mont. Dienst. Donerst. Freit. morgens.	Lindau, Konstanz, Chur, Donaueschingen, Hechingen, Sigmaringen, Montforth, — — —	Dienst. Mittw. Freit. Samst. abends 6 Uhr.
Montag, Dienstag, Donnerst. Freit. morgens.	Schafthausen, Basel, Bern, Genff, Zürch, und die ganze Schweiz, franko Schafthausen, — —	Mont. Dienst. Donnerstag, Samst. abends.

Roth,

gehen ab.	Briefe nach und von	kommen an.
	Roth, Pleinfeld, Ellingen, Weissenburg, Pappenheim, — — — —	
tägl. morgens.	Eichstett, Neuburg, Ingolstadt, Donauwörth, Dillingen, Wertingen, Augspurg, — — — —	täglich abends um 6 Uhr.
Sonnt. Montag, Donnerst. Frei. morgens.	Buchlohe, Kaufbayern, Mindelheim, Kempten, Füesen, — — Inspruck, Bozen, ganz Tyrol, franko halb.	Sonnt. Mittw. Freit. Samst. abends 6 Uhr.
Sonnt. Mont. Donnerst. Freit. morgens.	Trient, Mantua, Venedig, Genua, Mayland, Turin, Rom, Neapel, und ganz Welschland, franko Trient.	Mont. Dienst. Freit. Samst. abends, 6 Uhr.
tägl. morgens.	München, — — — —	tägl. abends.
Sonnt. Mont. Donnerstag, Freitag morg.	Braunau, Burghausen, alten Oettingen, Landshut, Freysing, und ganz Bayern, — — — —	Sonnt. Dienst. Donnerstag, Samst. a. 6 Uhr.
Montag morg. Mont. abends. Donnerst. Freitag morgens.	Lauffen, Salzburg, Berchtoldsgaden. —	Sonnt. Mittw. Samst. abends um 6 Uhr.
	Auf der Route nach Nieder-Sachsen.	
	Kloster Heilsbronn, — — —	
tägl. morgens.	Nürnberg, Erlang, — — — Bamberg, Vorchheim, — — Coburg, Cronach, — — —	täglich abends um 6 Uhr.
Sonnt. Mont. Donnerst. Freitag morgens.	Hildburghausen, Stuhl, Schleußingen, Meinungen, Römhild, Gotha, Weimar, Jena, Erfurth, Langensalza, Mühlhausen, Eisenach, Duderstadt, — — —	Sonnt. Mont. Mittw. Donnerstag abends 6 Uhr.
Sonnt. Donn. morg. Dienst. Freit. abends.	Schmalkalden, Cassel, und ganz Hessen. franko halb, — — —	Sonnt. Mittw. abends, Mont. Donn. morg.

Braun-

Digitized by Google

gehen ab.	Briefe nach und von	kommen an.
	Braunschweig, Göttingen, Goßlar, — Hildesheim, Bremen, Lübeck, Hamburg, Altona, — — — Schwerin, Strelitz, Rostock, Glückstadt, Coppenhagen, Stockholm, in das Mecklenburgsche, ganz Schweden und Dännemark, franko Hamburg, — — — —	
Sonntag, Montag, Donnerstag, Freitag morgens.	Magdeburg, Halberstadt, Berlin, Stettin, Königsberg, Glogau, Breslau, und alle Preußische Lande, franko Duderstadt, — —	Sonntag, Montag, Mittwoch, Donnerstag, abends.
	Petersburg, Moskau, und ganz Rußland, franko Duderstadt, — — Hannover, Zelle, und in das ganze Hannöversche, franko ganz. —	
	Auf der Route nach Ober-Sachsen.	
	Steitberg, Truppach, Bayreuth, Culmbach, Berneck, Goldkronach, —	
Sonnt. Mont. Donn. Freitag. morgens.	Hof, Münchberg, Wunsiedel, Frankenhammer, Asch, — — —	Mont. Dienst. Donn. Samst. abends 6 Uhr.
	Plauen, Reichenbach, Gera, Zeiz, Schleitz, Weyda, Auma, Schneberg, Freyberg, franko Hof, —	
Montag, Freitag, morgens.	Dreßden, Bauzen, und die Lausnitz, franko Hof, — — —	Montag, Donnerstag, abends 6 Uhr.
	Leipzig, franko Nürnberg, — —	
Mont. Dienst. Donn. Freitag morgens.	Torgau, Wittenberg, und was über Leipzig nach Chur-Sachsen geht, franko Leipzig, — — —	Mont. Dienst. Donn. Samst. abends 6 Uhr.

Auf

gehen ab.	Briefe nach und von	kommen an.
	Auf der Route nach Böhmen.	
	Rückersdorf, Lauff, Herschbruck, Pommelsbrunn, — — — —	
	Sulzbach, Amberg, Weyden, Tirschenreuth, Hirschau, Röz, Waldmünchen, — — — —	
Montag, Donnerstag, morgens,	Eger, Carlsbad, Schlackenwert, Klentsch, Teinitz, Pilsen, Glattau, Prag, nach ganz Böhmen, und Mähren, franko halb. — —	Dienstag, Samstag, abends 6 Uhr.
	Auf der Route nach Oesterreich, Hungarn.	
	Feucht, Ferrieden, Neumark, in die obere Pfalz, — — —	
	Hemau, Pereshausen, Regenspurg, Straubingen, — — — —	
	Ortenberg, Vilshofen, Schardina Passau,	
tägl. morgens.	Linz, Wels, Ems, Cremms, Wien, nnd ganz Oesterreich, — — —	täglich abends 6 Uhr.
	Presburg, Offen, Raab, Comoren, Temeswar, und ganz Hungarn, Herrmannstadt, Cronstadt und ganz Siebenbürgen. — — — —	
Mont. Donn. morgens.	Grätz, Triest, Fiume, Leoben, Villach, und ganz Steuermark und Kärnten,	Sonnt. Mittw. abends.
Mont. Donn. morgens.	Krakau, Warschau, und ganz Pohlen,	Dienst. Freit. abends 6 Uhr.

Fahr-

Digitized by Google

Fahrende Posten.

gehen ab.	nach und von	kommen an.
Sonntags, früh 6 Uhr.	Ueber Oberndenn, Windsheim, Uffenheim, Ochsenfurth, Würzburg, Frankfurth, Ober- und Niederrhein, Westphalen, Holland und England. Auch nach Rothenburg, Kirchberg, Schwäbisch Hall, Oehringen, Heilbronn ꝛc.	Mittwoch, Nachmittag.

Nota. Die Pakete so mit dieser Post abgehen sollen, müssen am Sonnabend abgegeben werden.

Montag, abends.	Ueber Hailsbronn, Nürnberg, Erlang, Bayreuth, Hof, Jena, Leipzig, Dreßden, Ober- und Niedersachsen, Die Laußnitz, Schlesien, Pommern, sämtl. Brandenburg- und Preußische Lande, ganz Oesterreich, Baiern und Hungarn ꝛc.	Mittwoch nachts.
Mittwoch abends.	Ueber Feuchtwang, Dinkelsbühl, Ellwangen, Aalen, Schwäbisch Gmünd, Schorndorf, Stuttgardt, Frankreich und nach der Schweiz.	Montag nachts.
Freitag abend.	Nach Nürnberg wie am Montag.	Samst. nachts.
Sonnabend abends.	Nach Stuttgardt wie am Mittwoch.	Freit. nachts.
	Zugleich nach Heidenheim, Giengen, Dillingen, Wertingen, Augsburg.	Montag nachts.

Nota. Die Pakete so mit diesen Postwägen am Montag und Freitag nach Nürnberg dann am Mittwoch und Sonnabend nach Stuttgardt abgehen sollen, müssen an diesen Tagen längstens bis 3 Uhr Nachmittags abgegeben werden.

Ordinaire

Digitized by Google

Ordinaire Boten.

Ansbacher Kreis.

Colmberg.

Jacob Reuthner, gehet nach Ansbach. | Joh. Leonhard Schaumann, Beibote.

Leutershausen.

Georg Leonhard Lutz, gehet nach Ansbach.

Windsbach.

— — Wurzinger, gehet nach Ansbach.

Crailsheimer Kreis.

Crailsheim.

Johann Leonhard Wagner, fahrender Bote nach Ansbach; logirt zu Ansbach beim Bäckermeister Hauck.

Feuchtwang.

Johannes Sixtus Bayer, gehet nach Ansbach.

Gunzenhäuser Kreis.

Gunzenhausen.

Hiob Cramer, fahrender Bote nach Ansbach; logirt zu Ansbach beim Bäckermeister Hauck. | Johann Georg Willmehr, gehender Bote nach Ansbach.

Geyern.

Digitized by Google

Geyern.

Johann Caſpar Blanck, gehet nach Weiſſenburg.

Roth.

Johann Simon Nunner, fahrender Bote nach Ansbach; logirt zu Ansbach im Zirkel.

Thalmeſſingen.

Johann Georg Eiriſch, gehet nach Weiſſenburg.

Weiſſenburg.

Johann Michael Wölff, gehet nach Wülzburg.

Schwabacher Kreis.

Schwabach.

Georg Würflein, fahrender Bote nach Ansbach; logirt zu Ansbach im Adler.

Cadolzburg.

Friedrich Nitzel, — nach Ansbach; logirt zu Ansbach im Zirkel.

Fürth.

Johann Meck, — nach Ansbach; logirt zu Ansbach im Bären.

Oberferrieden.

Erhard Meyer, gehet nach Schwabach.

Digitized by Google

Uffenheimer Kreis.

Mainbernheim.

Heinrich Roth, fahrender Bote nach Ansbach; logirt zu Ansbach im Wallfisch.

Wassertrüdinger Kreis.

Wassertrüdingen.

Albrecht Escher, fahrender Bote nach Ansbach; logirt zu Ansbach beim Bäckermeister Hauck.

Joh. Michael Stadelmann, gehender Bote nach Ansbach.

Heidenheim.

Johann Michael Erdmann, fahrender Bote nach Ansbach; logirt zu Ansbach im Wallfisch.

Nördlingen.

Johann Meyer, fahrender Bote nach Ansbach; logirt zu Ansbach in der Kühgasse.

Schwaningen.

Johann Leonhard Bickel, gehender Bote nach Ansbach.

Digitized by Google

Anhang.

Zollwesen im Crailsheimer Kreise.

a) Kammeramt Crailsheim.

Zolleinnehmer.

Beimbach. Johann Christoph König.
Belgenthal. Johann Georg Groß.
Bergbronn. Christian Stimpfich.
Bernhardsweiler. Martin Merklein.
Blobach. Johann Christoph Naßer.
Crailsheim. Hr Stadtgefäll-Rendant Günthert.
Diefenbach. Johann Georg Krafft.
Ellrichshausen. Johann Michael Spriegel.
Erpfersweiler. — — Hütter.
Gerabronn. Johann Peter Mahl.
Gröningen. Johann Georg Scheffert.
Gründelhard. Johann Michael Weidner.
Hahnenmühl. Johann Jacob Haberkorn.
Hengstfeld. Johann Ludwig Ebert.
Honhard. Johann Michael Spriegel.
Jachsheim. Georg Michael Ludwig.
Ingersheim. Johann Georg Bullinger.
Klein Pretheim. Johann Jacob Beyer.
Lautenbach. Hr Johann Carl Käuffer, Wildmeister.
Marien-Kappel. Johann Christoph Stock.
Maulach. Johann Andreas Glasbrenner.
Michelbach an der Haid. Joh. Heinr. Kazenberger.
Oberspeltach. Johann Michael Schwarz.
Oberweiler. Georg Leonhard Hachel.
Onolzheim. Stephan Horlacher.
Plofelden. Albrecht Christian Blooß.
Prettenfeld. Johann Georg Reiß.

Digitized by Google

Roth am See. Georg Samuel Steiner.
Saalbach. Johann Adam Nieber.
Satteldorf. Johann Andreas Franz.
Seidelsdorf. Leonhard Michael Lederer.
Schainbach. Christian Wagenländer.
Schmalfelden. Georg Michael Botsch.
Sigisweiler. Georg Michael Heim.
Speckheim. Georg Leonhard Albig.
Schwarzenhorb. Georg Jacob Ehrmann.
Steinbach an der Jachst. Johann Georg Steegmeyer.
Unterweiler. Johann Adam Ebert.
Wallhausen. Friedrich Haag.
Waldthann. Johann Georg Frohnmüller.
Weippertshofen. Johann Heinrich Kampmann.
Wiesenbach. Johann Leonhard Rez.
Wittenweiler. Johann Georg Lang.
Willa. Johann Georg Baumann.

b) Kammeramt Feuchtwang.

Bechhofen. Johann Lorenz Herbst.
Crapfenau. Johann Leonhard Treu.
Dentlein. Johann Michael Eberlein.
Dombühl. Johann Paul Sorg.
Dorfgütingen. Johann Georg Bartelmeß.
Feuchtwang. Johann Michael Brükel.
Haundorf. Johann Martin Schmidt.
Lehengütingen. Johann Michael Schmidt.
Moßbach. Jacob Martin Ohr.
Oberampfrach Johann Martin Krauß.
Oberradach. Johann Georg Krobshäußer.
Steinbach. Johann Michael Kuhlin.
Waldhäuslein. Johann Georg Tauberschmidt.
Weinberg. Caspar Heinkelmann.
Wieseth. Georg Christoph Fleischmann.

Fürsten-

Digitized by Google

Fürstenthum Bayreuth.

Digitized by Google

Digitized by Google

Bayreuthsche Krieges- und Domainen-Kammer zu Bayreuth.

Im Betref des Geschäfte-Ressorts gilt hier das nämliche was im Betref des ersten Ansbachschen Kammer-Senats bemerkt worden. — Der Geographische Bezirk ist das Fürstenthum Bayreuth, welches in 6 Kreise eingetheilt worden.

Sessionstäge: Montag, Mittwoch und Freitag.

Präsident, Hr Friedrich von Schuckmann, geheimer Ober-Finanz- Krieges- und Domainen-Rath.

Land-Jägermeister, Hr Georg Adolph Gottlieb Frhr von Hardenberg.

Kammer-Direktor, Hr Otto Heinrich Torneſi.

— — Hr D. Theodor Kretschmann.

Krieges- und Domainen-Räthe.

Hr Johann Friedrich von Sichart, geh. K. u. D. R.

Hr Johann Achatius Vogel, geh. K. u. D. R.

Hr Johann Adam Wilhelm Freudel, geh. K. u. D. R.

Hr Joh. Georg Schlupper, geh. K. u. D. R.

Hr Albrecht Christian Scheidemandel.

Hr Johann Christian Behm.

Hr Cäsar Ludwig Schunter.

Hr Joh. Phil. Hornberger.

Kammer-Assessoren.

Hr Friedrich Conrad Fischer.
Hr Joh. Friedrich Wilhelm Lammers.
Hr Joh. Wolfgang Schöpfel, Forstrath.
Hr Hans von Bülow.
Hr — — von Oelsen.
Hr — — Wunder, Forstrath- und Forstmeister.

Kammer-Referendarien.

Hr Christian Sigm. Krause.
Hr — — von Heinitz.
Hr — — Boumann.
Hr — — Neupert.

Kammer-Auscultatoren.

Hr — — Seggel.
Hr — — Wunder.
Hr — — Bahrd.

Kammer-Secretariat.

Hr Friedr. Wilhelm Wetzel, Kriegesrath und erster expedirender geheimer Kammer-Secretair.
Hr Johann Friedrich Christoph Seiz, geb. Kammer-Secretair und Kammer-Kanzleidirektor.
Hr Johann Gottfried Löw.
Hr Heinrich Friedrich Scheidemandel.
Hr Christoph Miedel.
Hr Christoph Wilh. Scheidemandel.
Hr Johann Heinrich Buchta.
Hr Heinrich Christian Funck.

Kammer-Fiscalat.

Hr Philipp Heinrich Nürnberger, Justiz-Commissarius.

Kammer-

Digitized by Google

Kammer-Registratoren.

Hr Friedrich Wilhelm Wunder, Kammer-Secretair u. erster Registrator; zugleich Sportel-Schreib-Materialien-Rendant.
Hr Heinrich Wilhelm August Göckel.
Hr Heinrich Christoph Gottfried Opel, Kammer-Secretair.
Hr Joh. Leonhard Heumann.
Hr Joh. Friedrich Schram.
Hr Friedrich Will.
Hr Christian Friedr. Graner.
Hr Johann Pancraz Meyer.

Kammer-Revision und Controlle.

Hr Georg Christoph Vogel, Rechnungs-Rath und erster Kammer-Revisor.
Hr Johann Christoph Hartwig, Rechnungs-Rath und zweiter Kammer-Revisor.

Kammer-Revisoren.

Hr Christoph Andr. Meyer.
Hr Joh. Christian Krieg, I.
Hr Georg Tauber.
Hr Andr. Christ. Krieg, II.
Hr Albrecht Vogel.
Hr Erdmann Ernst Kroher.
Hr Johann Ernst Keim.
Hr Michael Gottlieb Ellrodt.
Hr Joh. Friedrich Ordung.

Revisions-Assistenten.

Hr Georg Andr. Schmidthammer.
Hr Joh. Theod. Fickenscher.
Hr Joh. Christian Abraham Köppel, I.
Hr Johann Nicolaus Kohl.
Hr Carl Friedrich Heim.
Hr Ludwig Achatius Pflug.
Hr Eberh. Heinrich Rothe.
Hr Heinrich Carl Hagen.
Hr Georg Fried. Köppel, II.
Hr Carl Maximilian Eck.
Hr Christoph Erhard Reitz.

Landes-

Landes-Oeconomie-Rechnungs-Revision.

Hr Christoph Laurentius Hamm, Rechnungs-Rath und Kammer-Revisor.

Hr Friedrich Vogel, Kammer-Revisor.

Kammer-Expeditions-Amt und Kanzlei.

Hr Carl Friedrich Redlich, Kanzlei-Inspector und Expeditor.

a) Journalisten.

Hr Daniel Fried. Sartorius, führt das Hauptjournal.

Hr Ferdinand Gottfried Grunwald, beim Präsidio.

Hr Albrecht Friedr. Lud. Redlich, Assistent u. Copist.

b) Kammer-Kanzlisten.

Hr Johann Christian Helwig Steinhardt.

Hr Joh. Wolfgang Körnich.

Hr Steph. Andreas Ludwig.

Hr Christian Florentin Hartwig.

Hr Georg Friedrich Türck.

Hr Carl Ernst Löwel.

Hr Joh. Philipp Bullemer.

Hr Carl Friedrich Jopke.

Hr Friedrich August Zitzner.

c) Copisten.

Hr Christoph Horn.

Hr Joh. Friedrich Walther.

Hr Johann Friedrich Vogel.

Kammer-Kanzleidiener.

Johann Andreas Peuschel, Emeritus.

Johann Adam Vogel.

Johann Bauer.

Johann Fickenscher.

Friedrich Lützner.

Haupt-

Digitized by Google

Haupt = Kassen.

a) Haupt Provincial = Domainen = Kasse.

Hr Christian Adam Landgraf, Rentmeister; Kriegesrath.

Hr Johann Michael Beyer, Gegenschreiber; Rentherr Secretair.

Hr Johann Georg Heinrich Feder, Hauptdomainen Kassenbuchhalter.

Hr Johann Lorenz Gebelein, Kassenassistent.

Conrad Popp, Kassendiener.

b) Haupt = Krieges = und Steuer = Kasse.

Hr Wilhelm Christoph Wagner, Obereinnehmer.

Hr Johann Friedrich Weiß, Gegenschreiber.

Hr Johann Wilhelm Hoffmann, Stempel = Rendant.

Hr Joh. Wolfgang Burger, Kassenschreiber; Kammer = Kanzlist.

Johann Georg Fichthorn, Kassendiener.

c) Haupt = Natural = Magazin.

Hr Johann Heinrich Haberstumpf, Rendant; Kammer = Kanzlist.

Hr Johann Valentin Jacob Heimichel, Controlleur.

Hr Johann Fleischer, Baustallmeister.

Hr — — Cramer, Wagenmeister.

Bau = Departement.

Kammer = Bau = und Neben = Officianten.

Bau = Inspektoren.

Hr Carl Christian Riedel.

Hr Johann Friedrich Birkel.

Hr

Digitized by Google

Hr Georg Friedrich Türck, Bau- und Flöß-Controlleur; Kammer-Kanzlist.

Hr Johann Wolfgang Hoffmann, Bauverwalter- und Bauschreiber.

Hr Johann Adam Ritter, Bauvogt.

Hr — — Lauterbach, Bauvogt zu Bayreuth.

Hr Joh. Michael Pöhlmann, Bauvogt auf der Eremitage.

Hr Johann Andreas Merz, Bauvogt zu Erlangen.

Münz-Departement.

Münz-Direktiva.

Hr Fried. von Schuckmann, Geh. Ober-Finanz-Krieges- und Domainen-Rath; auch Kammer-Präsident.

Hr Otto Heinrich Torneſi, Kammerdirektor.

Münz-Amt.

Hr Adolph Heinrich Volckwien, Controlleur; Hof-Kammerrath.

Hr Johann Friedrich Wilhelm Müller, Assistent und Münz-Rendant.

Hr Christian Friedrich Göbeking, Münzmeister.

Hr Sixtus David Precht, Münz-Wardein.

— — Pöllert, Münz-Amts-Bote.

Berg-Departement,

ist mit der Krieges- und Domainen-Kammer vereiniget.

Ober-

Digitized by Google

Ober-Bergmeister-Amt.

Hr Eberhard Friedr. Jacob Killinger, Vice-Oberbergmeister zu Goldcronach.

Hr Joh. Heinrich Christian Riemann, Markscheider und Probirer.

Oberbergamts-Copist, vacat.

Bergamt Lichtenberg-Lauenstein zu Steeben.

Hr Imman. August Ullmann.

Hr Carl Johann Albrecht Meyer, Bergrichter, auch zugleich Justiz-Commissarius zu Hof.

Hr Georg Heinrich Spörl, Geschworner und Berg-Schullehrer zu Steeben.

Hr — — Schmiedigen, Geschworner.

Hr Georg Elisäus Christian Brendel, Bergamts-Gegenschreiber.

— — Streitmann, Bergamts-Bote.

Bergamt Wunsiedel-Goldcronach zu Wunsiedel.

Hr Heinrich Ludwig Siebert, Vice-Bergmeister.

Hr Johann Ernst Streit, Bergrichter; Justiz-Commissarius.

Hr Georg Gottfried Löwel, Geschworner.

Hr Johann Adam Schnell, Bergamts-Gegenschreiber.

— — Krippner, Bergamts-Bote.

Königliche freie Bergschule, zu Steeben.

Hr Georg Heinrich Spörl, Berglehrer.

Medicinal-

Digitized by Google

Medicinal-Departement.

Collegium Medicum, zu Bayreuth.

Hat die Besorgung der medicinischen Polizei, und die Aufsicht über das ganze Sanitäts-Wesen im Fürstenthum Bayreuth; und ist der Königlichen Krieges- und Domainen-Kammer daselbst untergeordnet.

Medicinal-Präsident, Hr D. Joh. David Schöpf, Geheimer Hofrath.

Wohnt zu Ansbach.

Medicinal-Räthe.

Hr D. Georg Michael Kölle, Hofrath.

Hr D. Johann Christian Hechtel.

Hr D. Gottlieb v. Schallern.

Hr D. Johann Gottfried Langermann, Medicinal-Assessor und Hebammen-Lehrer.

Secretariat und Kanzlei.

Hr Johann Gottfried Löw, Kammer- und Medicinal-Secretair.

Hr Johann Wilhelm Lange, Medicinalregistrator, Journalist und Kanzlist, auch Sportel-Rendant.

Conrad Reichel, Bote.

Stadt- und Land-Physici.

Bayreuth.

Hr D. Georg Michael Kölle, Stadt-Physikus; Hof- und Medicinalrath.

Hr D. Johann Christian Hechtel, erster Kreis-Physikus; Medicinalrath.

Hr

Digitized by Google

Hr D. Gottlieb v. Schallern, zweiter Kreis-Physikus; Medicinal-Rath.

Culmbach.

Hr D. Christian Ludwig Bachmann, Stadt-Physikus; respicirt zur Zeit auch das Kreis-Physicat.

Erlangen.

Hr D. Georg Friedrich Fleischmann, Stadt- und Kreis-Physikus.

Hof.

Hr D. Georg Friedrich Jördens, Stadt-Physikus.

Hr D. Peter Jördens, Kreis-Physikus.

Münchberg.

Hr D. Lud. Christian Voigt, Stadt- und Land-Physikus.

Neustadt an der Aisch.

Hr D. Peter Johann Lorenz Christian Weißmann, Stadt- und Kreis-Physikus.

Wunsiedel.

Hr D. Joh. Georg Schmidt, Stadt- und Kreis-Physikus; zugleich Brunnen-Medikus am Alexanders-Bad zu Sichersreuth.

Practicirende Aerzte in den Städten und auf dem Lande.

Bayreuth.

Hr D. Johann Benedict Scholler, Hofrath.

Hr D. Heinrich Alexander Saher, Medikus bei dem Zucht- und Irrenhaus.

Hr D. Joh. Friedrich Henze,

Hr D. Johann Mich. Lange.

Culmbach.

Hr D. Georg Wilh. Müller.

Hr D. Joh. Heinr. Liebhardt.

Hoff.

Hr D. Joh. Heinr. Jördens, Hofrath, zugleich Hebammenlehrer.

Hr D. Joh. Ge. Schneider.

Schwarzach.

Hr D. Joh. Christian Voigt, Hofrath.

Wunsiedel.

Hr D. — — Rennebaum.

Digitized by Google

Accoucheurs.

Bayreuth.

Hr D. Johann Gottfried Langermann, Kreis-Accoucheur- und Medicinalassessor.

Baudenbach.

Hr Johann Georg Leonhard Schmidt.

Culmbach.

Hr D. Georg Wilh. Müller.

Erlangen.

Hr Professor Deutsch.

Hr Chirurgus Abrie.

Hoff.

Hr Johann Christian Abraham Braun.

Mkt. Dachsbach.

Hr Joh. Raphael Schmidt.

Naila.

Hr — — Eichele.

Neustadt an der Aisch.

Hr Johann Julius Ernst Meng.

Streitau.

Hr Wolfgang Friedrich Eisser.

Wunsiedel.

Hr Andreas Keck.

Kreis-Chirurgi.

Bayreuth.

Hr — — Lammers, Hof-Chirurgus.

Hr — — Kuhn.

Culmbach.

Hr Christoph Friedr. Meyer.

Erlangen.

Hr — — Förster.

Hoff.

Hr — Gräfe.

Münchberg.

Vacat.

Neustadt an der Aisch.

Hr Johann Julius Ernst Meng.

Wunsiedel.

Hr — — Riedel.

Kreis-

Digitized by Google

Kreis-Directorien, Kammer- und Justiz-Aemter und Magistrate.

Bayreuther Kreis.

Bayreuth.

Kreis-Direktorium.

Hr Georg von Bülow, Kreisdirektor.

Kreis-Commissarius, vacat.

Hr Hans August Pensel, Kreis-Secretair.

Hr Friedrich Meyer, Kreis-Calculator; Landschafts-Commissarius.

Hr Maximilian von Brettin, Kreis-Secretariats-Assistent; Kammer-Referendair.

Hr Ludwig Wilhelm Friedr. von Streit, Kreis-Conducteur; Ingenieur-Hauptmann.

Hr Achatius Friedrich Carl Vogel, Kreis-Copist.

Wilhelm Philipp Ludwig Beuschel, Kreisausreuter.

Andreas Wirth, Kreisbote.

Rendanturen.

Hr Joh. Christoph Daniel Schlupper, erster Stadt-Rendant.

Hr Joh. Heinrich Gebhard, zweiter Stadt-Rendant.

Kammer-

Digitized by Google

Kammeramt;

demselbigen sind folgende Ortschaften angewiesen:

Aeussere Graben, Einzeln.
Aeussere Leiten, Weiler.
Aichen, W.
Aichhammer, W.
Aichig, W.
Allersdorf, W.
Altdrossenfeld,
Altenplos, W.
Altenstädt, W. zur Stadt Bayreuth gehörig.
Altewirthshaus, das, W.
Altmühle, die,
Bärnreuth, W.
Bauhof, E.
Beckmühle, die, E.
Benck, D.
Bindloch, D.
Birken, ein Damenstift, welches blos in einer Meyerei bestehet.
Boden, W.
Bodenmühle, die, E.
Bocksruk, W.
Brauersberg, E.
Bruckmühle, die, bei, Neunkirchen.
Brüderes, W.
Buchhof, der, E.
Büttelshof, der, E.
Buschmühle, die, E.
Denzenloh, E.
Deps, W.
Deftuben, W.
Döberschüz, W.
Dölau, W.
Dörflas, W.
Dondorf, W.
Draisenfeld, W.
Dresendorf, W.
Drosenfeld, siehe Alt-Drossenfeld.
Dürrwiesen, E.
Eben, E.
Eiben, W.
Eichenreuth, W.
Einzighof, der, E.
Eckershof, der, E.
Eckersdorf, D.
Emtannsberg, D.
Engelmeß, W.
Eremitage, W. und vormals ein Lustgarten.
Eremitenhof, der, W.
Eschen, W.
Eschenmühle, die, E.
Fallhof, der, E.
Fasanengarten, der, E.
Fenkensees, W.
Finckenmühle, E.
Flurhof, E.
Fockenhof, E.
Forkendorf, W.
Forthof, W.
Forst, W.
Forstmühle, die,
Fräuleinsteich, E.
Frankengut, E.
Frankenhaag, W.
Freileithen, E.
Fürsez, W.
Geiersnest, E.
Geigenreuth, W.
Geislareuth, W.
Gemein, W.
Gesees, D.
Giebizmoos, E.
Glashütten, F. K. D.
Glozdorf, W.
Görau, W.
Görizen, E.
Göttelhof, E.
Gollenbach, W.
Gossen, W.
Gottsfeld, W.
Gräfenthal, W.
Gries, E.
Grottendorf, W.
Grünenmühle, die,
Grüngarten, W.
Haag, D.
Hagenohe, W.
Hannenhof, der, E.
Hardt, W.
Hardt, E.
Harloh, W.
Hartmannsreuth, E.
Haselhof, W.
Haselstein, E.
Hauendorf, W.
Hauenreuth, W.
Hauenleithen, E.
Heyrhof, E.
Heinersberg, E.
Heinersreuth, W.
Heisenstein, E.
Hilpertsgraben, E.
Hintereforg, die, E.
Hinterkleebach, W.
Hirschgründlein, E.
Höflas, E.
Höllmühle, die E.
Hörlasreuth, W.
Hohenfichten, W.
Hohenreuth, E.
Huhl, E.
Hundshof, E.
Hundsmühle, die,
Jöslein, W.
Johannis, St. D.
Katzeneichen, W.
Kirchenlaibach, D.
Kleinweilareuth, W.
Klingenmühle, die obere.
Klingenmühle, die mittlere.
Klingenmühle, die untere.
Kolmdorf, W.
Kottenbach, W.
Kreez, W.
Kreunühl, die,
Kreuzstein, E.
Krugshof, der,

Kulm-

Digitized by Google

Kulmberg, W.
Kulmhof, der obere.
Kulmhof, der untere.
Lahm, W.
Lehen, W bei Bindloch.
Lehen, W. bei Neunkirchen.
Leimbuch, E.
Leineck, W. vogtl. Rittergut.
Leismühle, die,
Lenkendorf, W.
Lenkenreuth, W.
Lenz, E.
Leſſau, W.
Lichtenhann, E.
Loh, W.
Meiernberg, W.
Meiernreuth, W.
Melkendorf, W. bei Busbach.
Mengersreuth, W.
Mengersdorf, D. v. Aufſeesl. mit einem von Patrimonial-Gericht.
Meuſchliz, W.
Miſtelbach, D.
Miſtelgau, D.
Möshügel, E.
Morizhöfen, W. liegt an der St. Bayreuth.
Morizreuth, W.
Muckenreuth, W.
Muthmannsreuth, W.
Nairiz, W. v. Künsbergl. mit einem geſchloßenen Patr. Gericht.
Nees, E.
Neuwelt, W.
Neuewirthshaus, W.
Neuenmühle, die,
Neuenkirchen, D.
Neuenplos, W.
Neuſtädlein am Forſt, D.
Oberneuben, E.
Obernſchrez, W.
Obernſees D. v. Aufſeesl. und v. Pittinghofiſch.
Obernwaiz, W.
Oberkonersreuth, W.
Oberobſang, insgemein Moeſing, W. nahe bei Bayreuth, genießt mit den Bürgern daſelbſt gleiche Rechte.
Oberpreuſchwiz, W.
Ochſenhol:, W.
Ochſinberg, E.
Pettendorf, mit einer Mühle, M.
Penzenleithen, E.
Pezelmühle, die,
Pfaffenfleck, E.
Pfirch, W.
Pittersdorf, W.
Plantagenhaus, E.
Pleofen, mit einer Mühle, E.
Plöſen, W.
Poppenmühle, die,
Potaſchhütten, W.
Pühl, E.
Pusbach, D.
Puzenſtein, E.
Ramſenthal, W.
Rigau, W.
Rodersberg, W. vogtl. Rittergut.
Nödersdorf, W.
Nörig, E.
Röth, E.
Roſengarten, E.
Ruperti Capelle, St.
Saas, W. welcher zu der Stadt Baireuth gehört, und das Recht der Mittbürger hat.
Saas, E. bei Steinach.
Sahrmühle, die,
Schamelsreuth, W.
Schanz, E.
Schlehenberg, E.
Schleifmühle, die,
Schnackenwöhr, E.
Schnörlesmühl, die,
Schobersreuth, E.
Schrenkersberg, E.
Seidenbach, W.
Seubottenreuth, W. vogtl. Rittergut.
Seulbiz, W.
Simmelbuch, W.
Sommerleiten, E.
Sonnleithen, E.
Sorg, E. bei Jöslein.
Sorg, E. bei Neukirchen.
Sorg, E. bei Boden ohnweit Creuſen.
Spänfleck, E.
Steinach, W
Steinmühle, die,
Stockau, F. K. D.
Stokhaus, E.
Streit, W.
Süſentweer, E.
Tannenbach, E.
Tauberhof, E.
Tennich, W.
Teta, W.
Teufelsgraben, E.
Thalmühle, die,
Thalmühle, die, bei Domdorf.
Thiergarten, W.
Tröbersdorf, F. K. D.
Troſchenreuth, bei Emtmannsberg
Truppach, W. ein Patrimonial-Gericht, dem von Pittinghof gehörig.
Uzdorf, W. vogtl. Rittergut.
Unterkonnersreuth, W.
Unterneuben, W.
Unternſchrez, W.
Unternwaiz, W.
Unterobſang, W.
Unterpreuſchwiz, W.
Voitsreuth, W.
Vorderſorg, E.
Vorlahm, W.
Wallenbrunn, W.
Waſſerkraut W.
Weißlathal, W.
Werkenreuth, W.
Weiſſenreuth, E.
Wendelhöf, ein bei der Stadt Bayreuth liegender

gender Weiler, der die Rechte der Mitbürger hat.
Wiedent, W.
Wiesen, E.
Windhof, E.
Windischenleibach, worinnen ein von Arnimsches Patrimonialgericht seinen Siz hat.
Wonsgehaig, W.
Würnsreuth, W.
Wurnau,
Zeckmühle, die,
Zettliz, W.
Zeulenreuth, W. dem v. Künsberg gehörig, woselbst ein Patrimonial-Gericht sich befindet.
Zinkenfluhr, E.

Hr Philipp Michael Paul Ammon, erster Kammeramtmann; Kammerrath.

Hr Johann Andreas Tiegel, zweiter Kammeramtmann.

Hr Christoph Heinrich Silchmüller, Amts-Assistent.

Hr Georg Christoph Degen, erster Copist.

Hr Christoph Friedrich Valentin Feder, zweiter Copist.

Johann Georg Heinz, Amtsbote.

Johann Lorenz Wohlleben, Amtsbote.

Justizamt.

Hr Heinrich Christoph Meyer, erster Justizamtmann; Justizrath.

Hr Philipp Joachim Zscherp, zweiter Justizamtmann und Actuarius.

Hr Georg Ernst Blanck, Copist.

Johann Georg Stielkraut, Gerichtsdiener und Bote.

Johann Hochgesang, Gerichtsdiener und Bote.

Creussen.

Magistrat.

Hr Carl Wilhelm Seyfarth, Justiz- und Polizei-Burgermeister; auch Stadtrendant.

Hr Georg Friedr. Schmidt, Stadtgerichts Actuarius und Stadt-Syndicus.

Burger-

Digitized by Google

Burgermeister.

Hr Johann Philipp Küneth, zugleich Kuspenverwalter.
Hr Georg Matthias Küneth,
Hr Joh. Friedr. Domeyer.
Hr Simon Pröls.

Rathsverwandte.

Hr Joh. Nicolaus Reichold, Gotteshaus-Vorsteher.
Hr Andreas Geisler, zugl. Gotteshaus-Vorsteher.
Hr Georg Matthias Kroher, Gotteshaus-Vorsteher.
Hr Johann Gottlieb Küneth, Stadtbaumeister.
Hr Gottlieb Wieserd, zugl. Kesselgelds-Einnehmer.
Hr Georg Weigel, Stadt-Kammer-Rendant.
Hr Georg Friedrich Sölheim,
Hr Johann Georg Knopf, Gemeinde Vorsteher.

Johann Bartholomäus Rosenhauer, Gerichts- und Rathsdiener.

Neustadt am Culm.

Kammeramt;

(zu Weidenberg.)

demselben sind folgende Ortschaften angewiesen:

Altenreuth, W.
Auernberg, E.
Berghäuslein, das, E.
Bronnenhaus, das,
Filgendorf, W. und vogtl. Rittergut.
Fischbach, W.
Göpmannsbühl, W. woselbst das von Flotowische Patrimonial-Gericht ist
Görschnitz, W.
Gossenreuth, W.
Guttentau, W.
Grund, E.
Heßlach, W.
Kadersreuth, W.
Mengersreuth, W.
Mittelhammer, E.

Neuhaus, W.
Neumühle, die,
Neustadt, am Culm. Stadt, woselbst das Justizamt seinen Siz hat.
Pechmühle, die, E.
Ramlesreuth, W. vogtl. Rittergut.
Rosenhammer, W.
Rügersberg, W.
Schaafhof, der, E.
Schekenhof, W.
Schnakenmühle, die,
Schuhmühle, die,
Sonnengrün, E.
Sophienthal, W.
Speichersdorf, W.
Teufelhammer, E.
Warmensteinach, D.
Warzenreuth W.
Weidenberg, Marktfl. woselbst das Kammer-Amt, seinen Siz hat.
Wildenreuth, E.
Wirbenz, D.

Hr Joh. Gottlieb Berner, erster Kammeramtmann.
Hr Johann Georg Ritter, zweyter Kammeramtmann.
Hr Joh. Georg Christoh Birner, Kammeramts Copist.

Johann Rix, Zoll- und Ueberreuter.
Johann Georg Rosenhauer, Bote und Amtsknecht.

Justizamt.

(zu Neustadt am Culm.)

Hr Friedrich Zehelein, erster Justizamtmann.
Hr Johann Gottlieb Sturm, zweiter Justizamtmann.
Hr Johann Georg Pühl, Burgermeister; Depositat-Curator.
Hr Joh. Christoph Neuper, Amts-Copist.

Georg Wolfgang Schiller, Gerichtsbote.
Johann Christian Brückel, Gerichtsknecht.

Magistrat zu Neustadt am Culm.

Burgermeister.

Hr Joh. Leonhardt Heinlein,
Hr Georg Friedrich Stock.
Hr Georg Friedrich Kopp.
Hr Johann Georg Pühl.

Hr Justiz-Commissair Kreil, Stadt-Secretär.

Raths-

Digitized by Google

Rathsverwandte.

Hr Johann Schindler.
Hr Johann Georg Trautner,
Hr Johann Porsch.
Hr Jobst Alexander Schiller.
Hr Johann Schmidt, Stadt-Kämmerer.
Hr Georg Friedrich Heinlein,
Hr Joh. Philipp Schrödel.

Johann Christian Brückel, Stadtknecht.

Magistrat zu Mkt. Weidenberg.

Burgermeister.

Hr Joh. Michael Schnorr,
Hr Johann Georg Popp.
Hr Johann Ernst Rauh.

Rathsverwandte.

Hr Johann Anton Rödel.
Hr Johann Adam Dezer.
Hr Bartholom. Baumann.
Hr Johann Sebastian Uebel,
Hr Johann Leonhard Stoll.
Hr Johann Veit Schreck.

Pegnitz.

Kämmeramt;

demselben sind folgende Ortschaften angewiesen:

Alten-Creussen, W.
Alten-Künsberg, W.
Altstadt-Pegnitz, W.
Bernheck, W.
Bernhof, W.
Biberswöhr, W. vogtl. Rittergut.
Birck, D.
Brand, W.
Brunn, D.
Buchau, Filial K. D.
Bühl, W. mit einem adelichen Schloß, den v. Brand gehör. vogtl. Rittergut.
Creussen, St. woselbst ein Justiz-Bürgermeister-Amt angesetzt ist.
Eichen, E.
Eichenstrut, W.
Eichhammer,
Einersmühle, die,

Digitized by Google

Engelmannsreuth, W.
Fickmühle, die,
Fichstein, W.
Frankenberg, W. vogtl. Rittergut.
Fuchsmühle, die,
Funkendorf, W. vogtl. Rittergut.
Geismanns, E.
Gampelmühle, die,
Grames, W.
Großkorbes, vogtl. R. G. mit einem P. G.
Grosweilareuth, D.
Haagenreuth, E.
Haaghaus E.
Hämmerles, E.
Hanhof, W mit einem vogtl. Pat. Gericht.
Haidmühle, die,
Hainbronn, W.
Hammermühle, die,
Hammerschroth, E.
Höfen, W.
Höhlmühle, die, bei Creussen.
Hormersdorf, W.
Itlingen, E.
Kaltenthal, W.
Kleinkorbes, vogtl. Rittergut.
Kotzenhammer, W.
Kotzmannsreuth, W. mit einem Patrimonial-Gericht, vogtl. Rittergut.
Lindenhard, Marktfl.
Lobensteig, W.
Löhm, W.
Losau, W. vogtl. R. G.
Lugles, W.
Mosenberg. W.
Neudorf, W.
Neuenreuth, W.
Nemschenreuth, W.
Neuhof, W. bei Creussen.
Neuhof, W. bei Pegnitz.
Oberhohmühle, die,
Oberleupe, W.
Oberöschnitz, W.
Oberschwarzach W.
Ottenhof, W.
Ottmannsreuth, W.
Pegnitz, ein Städtchen, woselbst das Kammeralamt seinen Siz hat
Plech, Marktfl. woselbst eine königliche Gefäll-Einnahme ist.
Prebitz, W.
Preusling W.
Riegelstein, D. vogtl. Rittergut mit einem Patrimonial-Gericht.
Rohrmühle, die,
Rosenhof, Pf. D. vogtl. Rittergut mit einem Patrimonial-Gericht.
Rupsen, E.
Sägmühle, die,
Scharthammer, W.
Schlehenmühle, die,
Schnabelwaid, Mrktfl. woselbst sich das Justiz-Amt befindet.
Schönfeld, W.
Schwarz, W.
Seidelmühle, die,
Seidewitz, W. m. Filial-Kirche und Patrimonial-Gericht.
Spieß, W.
Stemmenreuth, W.
Stockmühle, die,
Strohmühle, die, bei Creussen.
Strud, W.
Tiefenthal, W. vogtl. Rittergut.
Unterhohmühle, die,
Unteröllschnitz, W.
Unterschmellenhof, E.
Voita, W. vogtl. R. G.
Weidach, W.
Weidenmühle, die, W.
Willenberg, W.
Willenreuth, W.
Wolflohe, E.
Wolfsbach, W.
Ziegelhütte, die, mit Wohnung bei Neuhaus.
Zips. W.

Hr Johann Albrecht Schlupper, erster Kammeramtmann.

Hr Joh. Matthäus Seydt, zweiter Kammeramtmann.

Hr Joh. Adam Schramm, Amts-Assistent.

Hr Adam Friedrich Erb, Amts-Copist.

Hr Johann Gottlieb Leister, Rendant zu Plech.

Hr Joh. Peter Birner, Gefälleinnehmer zu Lindenhard.

Hr Johann Nicolaus Grimmer, Gefälleinnehmer zu Schnabelweid.

Johann

Digitized by Google

Johann Caspar Koch, Zollbereuter zu Pegnitz.
Johann Malter, Amtsbote zu Pegnitz.
Joh. Wolfg. Hofmeyer und Joh. Michael Rosenhauer, Landknechte, Boten und Kastenmesser zu Pegnitz und Schnabelwaid.

Justizamt.

(zu Schnabelwaid.)

Hr Heinr. Günther Weyse. Justiz-Ammann.
Hr Wilh. Friedr. Büchner, Actuarius; Sportel- und Depositat-Rendant.
Hr Joh. Friedrich Erhard Fehr, Copist u. Controlleur.

Christoph Hochgesang, Gerichtsknecht.

Bürgermeister und Rathsverwandte.

a) Stadt Pegnitz.

Bürgermeister.

Hr Johann Samuel Stöhr.
Hr Johann Theodor Voit.
Hr Johann Pflaum.
Hr Heinrich Pflaum.
Hr Joh. Adam Christoph Wagner, Stadtschreiber.

Rathsverwandte.

Hr Johann Hainkonner.
Hr Andreas Friedr. Schauer.
Hr Friedrich Brehmer.
Hr Adam Imhof.
Hr Heinrich Ponfick.

Conrad Hofmeyer, Stadtknecht.

b) Mkt. Plech.

Burgermeister.

Hr Joh. Martin Kießling. | Hr Georg Schmidt.
Hr Georg Meyer. | Hr Friedrich Schmidt.

Rathsverwandte.

Hr Johann Tauber. | Hr Georg Herzog.
Hr Georg Leißner. | Hr Joh. Paulus Kiefhaber.
Hr Johann Prey. | Hr Georg Bischof.

c) Mkt. Lindenhard.

Burgermeister.

Hr Joh. Christian Reimter. | Hr Joh. Matthäus Hofner.
Hr Johann Nicolaus Altkofer.

Rathsverwandte.

Hr Joh. Matthäus Altkofer. | Hr Johann Leonhard Bauer.
Hr Paulus Gebhard. | Hr Johann Sandler.

d) Mkt. Schnabelwaid.

Burgermeister.

Hr Johann Siegmund. | Hr Johann Lindner.
Hr Gottlieb Böhmer. | Hr Johann Georg Neuß.

Rathsverwandte.

Hr Martin Weinlein. | Hr Andreas Vogel.
Hr Andreas Kroher. | Hr Johann Wölfel.
Hr Heinrich Böhmer. | Hr Friedrich Wagner.
Hr Johann Vogel.

Streit-

Digitized by Google

Streitberg.

Justiz- und Kammeramt;

demselben sind folgende Ortschaften angewiesen:

Albertshof, W. mit der Kuchenmühle.
Aufsees, Ober- und Unter- v. Aufseesl. Rittergut u. Pat. Gericht.
Bärnthal-Mühle, die, bei Thüsbronn.
Engelhardsberg, mit der Schottersmühle.
Dittersberg, Haidhof, W.
Hammermühle, die, bei Thüsbronn.
Hetzelsdorf, D. mit einer Kirche.
Muggendorf, Marktfl.
Neudorf, W.
Niederfellendorf, W.
Oberfellendorf, W.
Störnhof, W.
Streitberg, K. D. und der Sitz des Amtes.
Traisendorf, W.
Thüsbronn, Dorf, mit einer Kirche.
Wöhrd.
Wüstenstein, W.

Hr Johann Carl Erhard Völkel, erster Justiz- und Kammer-Amtmann.

Hr Christian Friedrich Feetz, zweiter Justiz- und Kammer-Amtmann.

Hr Johann Michael Hanf, Copist.

Georg Hofmeyer, Amtsknecht.

Digitized by Google

Culmbacher Kreis.

Culmbach.

Kreis-Direktorium.

Hr Carl Gottlieb Adolph von Wessenig, Kreis-Direktor.

Hr Anton Heinrich Vogel, Kreis-Commissarius.

Hr Christian Wolf, Kreis-Secretär.

Hr Christian Friedrich Carl Moll, Kreis-Calculator.

Hr Georg Christian Feiler, Kreis-Conducteur.

Hr Zacharias Seidel, Kreis-Copist.

Andreas Schönauer, Kreis-Ausreuter.

Johann Michael Wagner, Kreisbote.

Kammeramt;

demselben sind folgende Ortschaften angewiesen:

Affalterhof, der,
Aichig, W.
Aichmühle, die,
Altenreuth, W. bei Höfstetten.
Altenreuth, W. bei Harsdorf.
Ameisloch, W.
Angel, E.
Bauloch, W.
Baumgarten, W.
Beiersguth, W.
Birken, W.
Brand, W.
Buch am Rothmain, oder am Sand.
Buchloch, W.
Burghaig, W. mit einer Mühle.
Clostermühle, die, zur Stadt Culmbach gehörig.
Cottenau, W. mit einer Mühle, vogtl. R. G.
Dannbdorf, R. G.
Donnersreuth, W.
Dörnhof, E.
Dreschen, W. mit einer Mühle.
Dreschenau, W.
Drosenfeld, siehe Neu-Drosenfeld.
Ebenberg, W.
Eberhartsreuth, W.
Ebersbach, W.
Egenreuth, W.
Einsiedel, W.
Eisewind, W.
Espach, W.
Fahrenbühl, W.
Feldbuch, W.
Feuln, W. vogtl. R. G.
Fichtelhof, W.
Fischersloh, E.

Flö-

Fölschnitz, W. mit einer Mühle, hat vogtl. Rechte.
Forstlahm, W.
Forstlesmühle, die,
Frankenberg, W.
Gemeinde, die, W. bei Drosenfeld.
Gemlenz, W.
Gösserstorf, F. K. D.
Göszmannsreuth, W.
Grafendobrach, W.
Gräfenthal, W. mit einer Mühle.
Grohenehal, E.
Grünenbaum, W.
Grundhaus, W.
Grundmühle, W.
Gumpersdorf, W.
Haidelmühl, W.
Hainbühl, W.
Harsdorf, D.
Hasselbach, W.
Hauenreuth, W.
Hederskreut, D.
Hegnabrunn W.
Hemersreuth, W.
Heinrichsreuth, W.
Herlas W die, mittlere und die vordere.
Hertwigshof, der,
Hintere Buchhaus, das, W.
Hizmain, W.
Hoferänger, W.
Höflas, siehe unter Maienhof.
Höfstetten, W.
Höll W.
Holzlucken, W.
Holzmühl, W. mit einer Mühle
Hornungsreuth, W.
Hutschdorf, mit einer Mühle.
Huthwaid, W.
Katschenreuth, W Guttenbergsches Ritterg.
Kazenlohe, W.
Kauernburg, W.
Kauerndorf, vogtl. Rittergut.
Kellerhaus, W.
Kemmeriz,
Kessel.
Kirchbühl, W.
Kirchleus, D.
Kodach, W. ober und unter.
Ködniz, W. mit einer Mühle.
Kübelhof, W.
Lautschhöfe, W.
Langenstadt, F. K D. und Mühle.
Lanzenreuth, W.
Leesau, W.
Lehen, W.
Lehenthal, s. Liehenthal.
Leithen, W
Lerchenbühl od. Lerchenfeld, W.
Lottenanger, W Ober- und Unter
Lettenhof, der, W.
Leuchau, W. mit einer Mühle.
Liechenthal, D. m. einer Mühle.
Lindau, W.
Listenberg, W.
Losauer Mühle, die, E.
Maienhof oder Höflas, W
Mainleus, W. mit einer Mühle.
Mangersreuth, D.
Melkendorf, D. und Mühle
Mezdorf, W. mit einer Mühle.
Mittelberg, W.
Mittelpölnizhof, der, E.
Mühlberg, W.
Neudrossenfeld, vogtl. Rittergut
Neuenreuth, W. mit einer Mühle.
Neuenmarkt, W.
Neuensorg, W.
Neusang, W.
Niederndobrach, W. mit einer Mühle.
Oberdornlach, W.
Obere Auhof, der, W. oder Trögelsdorf.
Obere Langroth, der, W.
Oberlaitsch, W.
Oberndorf, W.
Oberpurbach, W.
Oberrodach, W mit einer Mühle.
Oberzettlitz, W.
Osserich, W.
Partenfeld, W.
Pechgraben, W.
Pezmannsborg, W.
Pinsenhof, der, E.
Plaich, W.
Plassenburg, Vestung, nahe bei Culmbach.
Plosenberg, W.
Pöllnizhof, W.
Pölz, W.
Pörbitsch, W.
Poppenholz, W.
Primershof, W.
Prücklein, W.
Pulvermühle, die königl. an der St. Culmbach.
Raasen, W.
Rahmscheid, W.
Rehberg, W.
Reichenthal, s. Untere Auhof.
Reichershof, der, E.
Reuthles, W.
Rheinmühle, die, bei Culmbach,
Ritterleiten, E.
Rohr, W.
Rothekalter, W.
Rothhaus,
Rothlersreuth, W.
Ruggendorf, D. diesseits des Baches.
Sackenreuth, W.

Digitized by Google

Sandmühle, die, bei Culmbach.
Sandreuth, W. vogtl. Rittergut.
Schaiz, W mit Mühle.
Schimmendorf, W. diesseits des Grenzbaches.
Schlackenmühle, die E.
Schlönen, W.
Schlottermühle, die, E.
Schmelsdorf, W. diesseits des Baches.
Schwarzach, W.
Schwarzholz.
Schwingen, W.
See, W.
Seidenhof,
Sessenreuth, W.
Seybelsdorf, Marktfl. mit einer Mühle, woselbst eine Gefäll Einnahme angesetzt ist.
Siebenbrunn, W.
Spizaicheu, W.
Steinenhaussen, M. mit einer Mühle, Guttenbergsches Rittergut.
Tauschthal, W.
Tennoch, W.
Tiefenbach, W.
Trappersmühl, die, an der Stadt Culmbach.
Trebgast, D. mit einer Mühle.
Trögelsdorf, sieh Obere Auhof.
Unterdornlach, W.
Untere Auhof, der, oder Reichenthal, W.
Untere Langenroth, der, W.
Unterlaitsch, W.
Unterpurbach, W.
Unterrodach, W. mit einer Mühle, diesseits des Rodachflusses.
Unterstеinach, D. mit zwey Mühlen.
Untervichtag,
Unterzettliz, W. mit einer Mühle.
Veitlahm, W.
Vichtag, W.
Vordere Buchhaus, das, W.
Wachholder, W.
Wadel, W.
Waizendorf, W. mit einer Mühle.
Waldau, W.
Waldbuch, W. mit einer Mühle.
Weheliz, W.
Wehr, W.
Weiher, W.
Weinbrücken, W.
Welzmühl, W.
Wernstein, W. v. Künsbergsches Rittergut.
Weiersberg, Mktfl. mit drei Mühlen.
Wiesenmühle, die, bei Culmbach.
Willmersreuth, W.
Wickenreuth, W.
Windischenhaig, W. Vogtl. Rittergut.
Wolbersreuth, W.
Wolfskehl, W.
Wurbach, W. mit einer Mühle.
Zettmaisel, W. bei Harsdorf.
Zettmaisel, W. bei Tennoch.
Ziegelhütten, W.
Zoltmühle, die, eine Mühle.

Hr Christoph Friedrich Donauer, erster Kammer-Amtmann; Kammerrath.

Hr Johann Rudolph Hoffmann, zweiter Kammer-Amtmann.

Hr Christoph Heinr. Rothe, Kammeramts-Assistent.

Hr Johann Christian Lauterbach, erster Cammeramts-Copist.

Hr Johann Wilhelm Jahn, zweiter Copist.

Johann Kempf, Amtsdiener.

Johann Christoph Lauterbach, Amtsdiener.

Justiz-

Digitized by Google

Justizamt;

Hr Gotthard Carl Wilhelm Rudel, erster Justizamtmann; Justizrath.

Hr Aug. Daniel Eschenbach, zweiter Actuarius, Sportel- und Depositat-Rendant.

Hr Ernst Wilhelm Körbitz, zweiter Justizamtmann und erster Actuarius.

Hr Carl Münch, Amts-Copist.

Georg Hoffmeyer, Amtsdiener.

Stadt-Rendanturen.

Hr Johann Caspar Gräf, Stadt-Rendant.

Hr Johann Enoch Popp, Assisten:, Flus-Inspektor.

Sanspareil.

Justiz- und Kammeramt;

demselben sind folgende Ortschaften angewiesen:

Alladorf, F. K. D. mit zwei Mühlen.
Azendorf, W.
Buchhaus am Forst, W.
Feilersdorf, W.
Fernreuth, W.
Forstleithen, W.
Gelbsreuth, W.
Großenhühl, W.
Kasendorf, Mrktfl. mit fünf Mühlen, daselbst ist ein Gefäll-Einnehmer angesetzt.
Keinach, W. mit einer Mühle, ein von Aufseesl. Rittergut.
Kleinhühl, W.
Lindenberg, W. mit einem adel. Rittersiz.
Lochau, W.
Neudorf, W.
Neue Wirthshaus, das, W.
Pilgadorf.
Plezmühle, die,
Reuth, W.
Sanspareil Schloß, F. K. D. und der Siz des Kammer- und Justiz-Amts.
Schirradorf, W.
Schlazmühle, die,
Schönfeld
Tannfeld, W.
Trumsdorf, D. mit einer Mühle.
Wonnsees, Marktfl. mit einer Mühle.
Welschenthal, W.
Zedersiz, W. mit einer Mühle.

Hr Christoph Ernst Negelein, erster Justiz- und Kammer-Amtmann; Markgräflicher Justizrath.

Hr Wolfg. Conrad Glaser, zweiter Justiz- und Kammer-Amtmann; Actuarius und Sportel-Rendant.

Hr

Hr Heinrich Christian Erdmann Peez, Depositat-Curator.

Hr Johann Martin Kleinlein, Amts-Copist.

Matthäus Rosenhauer, Amtsbote.

Johann Leonhard Dorsch, Gerichtsdiener.

Gefäll-Rendanten.

Seibelsdorf.

Hr Heinrich Ernst Körbitz, Gefäll-Rendant.

Veit Raser, Gerichtsdiener.

Joh. Engelhardt, Amtsbote.

Wirsberg.

Hr Johann Adam Söldner, Rendant u. Gerichtsschreiber.

Magistrate.

a) Mkt. Kassendorf.

Hr Georg Friedrich Steinbrüchel, Stadtschreiber und Actuarius.

Burgermeister.

Hr Johann Georg Hübner.

Hr Pancrazius Fischer.

Hr Johann Herold.

Hr Joh. Georg Hahn, Kämmerei-Rechnungsführer.

Rathsverwandte.

Hr Joh. Leonhard Förster.

Hr Veit Prediger.

Hr Maximilian Eichhorn.

Hr Johann Philipp Faber.

Hr Andreas Grau.

Hr Friedrich Angermann.

Hr Michael Herrmann.

Hr Johann Adam Kolb.

a) Mkt.

Digitized by Google

b) Mkt. Seibelsdorf.

Burgermeister.

Hr Joh. Nicol. Hoffmann. | Hr Joh. Conr. Fleischmann.
Hr Georg Dehler.

Rathsverwandte.

Hr Johann Backer. | Hr Joh. Gottfried Gareis.
Hr Johann Lorenz Götz. | Hr Johann Löse.
Hr Joh. Lorenz Hoffmann. | Hr Joh. Nicol. Schirmer.
Hr Johann Georg Dehler. | Hr Joh. Conrad Kirschner.
Hr Johann Bartholomäus Fleischmann.

c) Mkt. Wohnsees.

Burgermeister.

Hr Johann Eberlein. | Hr Eberhard Bergmann.

Rathsglieder.

Hr Johann Eberlein. | Hr Georg Wilhelm Dotzler.
Hr Johann Hermann. | Hr Georg Kraus.
Hr Johann Peter Hupfer. | Hr Andreas Eberlein.
Hr Thomas Hupfer. | Hr Johann Eberlein.
Hr Joh. Friedrich Eberlein.

Wolfgang Adam Hofmann, Rathsdiener.

d) Mkt. Wirsberg.

Burgermeister.

Hr Georg Adam Küneth. | Hr Johann Nicolaus Heerdegen.
Hr Joh. Friedrich Oertel, Kämmerei-Rechnungsführer | Hr Joh. Christoph Senft.

Rath-

Digitized by Google

Rathsverwandte.

Hr Leonhard Mörling.	Hr Christian Goller.
Hr Johann Conrad Ott.	Hr Johann Heerdegen.
Hr Johann Albrecht Senft.	Hr Johann Georg Heinz.
Hr Johann Caspar Denzler.	Hr Georg Seuß.

Ausserdem schließt sich noch an das Justiz- und Kammeramt Culmbach der auf diesseitigem Territorio liegende vermarkte Bezirk des Grafen von Giech zu Thurnau, der unter nachfolgende 2 Patrimonial-Gerichte vertheilt ist.

Amt Thurnau.

Appenberg, W.
Berndorf, D. mit einer Mühle.
Cleetzhöfe, E.
Döllnitz, W. mit einer Mühle und einer Pulvermühle.
Eckersdorf, W.
Felkendorf, W.
Gundersreuth, W.
Heubsch, W. mit zwey Mühlen und einer Papiermühle.
Hörlinsreuth, W.
Leesau, W.
Limmersdorf, D.
Mühlberg, einzelne Mühle.
Neidsmühle, die,
Ober-Mennigau, W.
Schorrmühl, bestehet in zwei Mühlen.
Thurnau, Mktfl. mit dem gräfl. Schloß und dem Siz der gräflichen Kanzley.
Unter-Mennigau, W.
Wolfsnock, E.
Weiherhaus, E.

Amt Peesten.

Bechlersreuth, W.
Broß, W.
Dörrnhof, W.
Finkenmühle, die,
Krötennest, E.
Lopp, W. diesseits des Lopper-Baches.
Neuenreuth, W.
Peesten, mit einer Mühle, wovon das Amt den Namen führt; der Siz des Beamten ist Thurnau.
Sorg, die, E.
Wüstenbuchau, W. mit einer Mühle.

Zollwesen

Zollwesen im Kreise.

Kammeramt Culmbach.

a) Zoll-Commissariat Culmbach.

Hr Christian Dietrich, Zoll-Commissarius.

b) Wehr-Zoll-Einnehmere.

Burghaig. Lorenz Weis.
Drossenfeld. Johann Depfer.
Danndorf. Andreas Spindler.
Forstlahm. Johann Paulus Stübinger.
Falrschnitz. Johann Martin Seyfert.
Feldbach. Georg Dehler.
Hutschdorf. Wolfgang Schneider.
Kirchleus. Johann Casimir Löffer.
Langenstadt. Georg Rosmerckel.
Melkendorf. Friedrich Ludwig Schöntag.
Mittelberg. Johann Pensel.
Oberrodach. Peter Dressel.
Ruggendorf. Johann Gottfried Gareis.
Schwarzach. Johann Heinrich Eckhardt.
Trebgast. Johann Adam Seyfert.
Untersteinach. Georg Adam Viant.
Unterrodach. Johann Eber.
Ziegelhütten. Wolfgang Adam Kastner.

Kammeramt Sanspareil.

Buchhaus. Johann Held.
Kasendorf. Friedrich Steinbrüchel.
Tannfeld. Johann Müller.

Digitized by Google

Erlanger Kreis.

Erlangen.

Kreis-Direktorium.

Hr Friedr August von Aufin, Kreis-Direktor; Königl. wirkl. Geheimerath und Landeshauptmann.

Hr Joh. Gottlieb Butters, Kreis-Commissarius; Markgräflicher Landschafts Commissarius.

Hr Michael Gottlieb Greim, Kreis-Secretär u. Registrator; Markgräfl. Justizrath.

Hr Georg Christoph Blanck, Kreis-Calculator; Markgräflicher Kammer-Commissarius.

Hr Georg Samuel Ernesti. Kreis-Conducteur.

Hr Thomas Friedrich, Kreis-Copist u. Sportel-Rendant.

Georg Heumer, Kreis-Ausreuter.

Andreas Wiedmann, Kreis-Bote.

Kammeramt Erlangen,

zu Frauenaurach;

demselben sind folgende Ortschaften angewiesen:

Adlitz, W. Rittergut,
Almeshof, W.
Alten-Erlang, W.
Azelsberg, W. Ritterg. dem Hrn. v. Wahler gehörig.
Bayersdorf, St. und Sitz des Justizamts.
Bayersdorfer Mühle, die, E.
Beerbach, Dorf,
Behringersdorf, D.
Bislohe, W.
Brand, W.
Boxdorf, W.
Brander-Mühle, die, E.
Braunsbach, W.
Brezengarten, E.
Bruck, D.
Bubenreuth, W.
Buch, W.
Bueg, v. Eglofsteinsches Rittergut.
Buckenhof, W.
Dennelohe, D. Gräfl. Frießl. Rittergut.
Deumenten, E.
Eisenhammer-Mühle, die,
Eltersdorf, D.

Erlen-

Erlenstegen, W.
Ernreuth, von Künsbergl. Rittergut.
Eschenau, Mktfl.
Frauenaurach, D.
Gabermühle, die,
Geißenreuth, W.
Großeureuth, W.
Gründlach, D.
Güntersbühl, W.
Haußen, D.
Herbelshof, W.
Heroldsberg, Mktfl. von Geuderl. R. G.
Herrn-Ziegelhütten.
Höfles, W
Hülsenmühle, die,
Hüttendorf, W.
Hundsmühle, die,
Jobst, Sanct, E.
Käswasser, W.
Kalchreuth, D.
Kleingründlach, W.
Kleinreuth, W.
Korzenhof, der, E.
Kraftshof, D.
Kronach, W.
Kriegenbrunn, F. K. D.
Langenbrucker Mühle, die,
Lohe, die,
Mahlmühle, die,
Mittelmühle, die, zwischen Eltersdorf und Grundlach.
Mittelrosenbach, W.
Möhrendorf, D.
Mühlhof, der, E.
Neue Mühle, die,
Neunhof, W. von Wellerl. Rittergut.
Neuses, W. bei Frauen-Aurach.
Nuschelberg, W.
Obere Mühl, die, zwischen Eltersdorf und Grundlach.
Oberndorf, W.
Oberrosenbach, W.
Oberschöllenbach, W.
Oedenberg, W.
Papiermühle, die, zur St. Erlang gehörig.
Rathsberg, W. von Buirett Rittergut.
Rechenberg,
Rennhof, W.
Reutles, F. K. D.
Ruls, F. K. D.
Rösenhof, W.
Rudelshof, der, E.
Rückersdorf, D.
Sack, W.
Schaafhof, der, E.
Schallershof, der, bei Frauenaurach.
Schallershof, der, bei Nürnberg.
Schiebelsberg, E.
Schleifmühle, die, bei Erlangen.
Schneckenhof, der, E. bei Baiersdorf.
Schnepfenreuth, W.
Schoppershof, der, E.
Seebach, W.
Seebacher Mühle, die, E.
Sieglizhof, W.
Simmelsberg, W.
Sophienmühle, die, zur St. Erlang gehörig.
Spardorf, W
Spiegelmühle, die,
Spitalhof, der, E.
Steinach, W.
Stettenberg, W.
Steudach, W.
Strengenberg, E.
Tauchersreuth, W.
Thalermühle, die,
Thon, W.
Thumenberg, E.
Unterrosenbach, W.
Unterschöllenbach, W.
Uttenreuth, D.
Veilhof, der, E.
Weigelshof, der, E.
Weiher, W
Wellerstadt, W.
Welucken, E. bei Uttenreuth.
Wolfsfelden, W.
Wöhrmühle, b. Erlang.
Wunderburg,
Wunzelburg, E.
Ziegelstein, W.

Hr Albrecht Heinrich Baumgärtner, erster Kammer-Amtmann; Königl. Krieges-Rath.

Hr Joh. Friedrich Wilhelm Graner, zweiter Aammer-Amtmann.

Hr Gottlieb Christian Kreß, Kammeramts-Assistent.

Hr Carl Ritter, erster Amts-Copist.

Hr Friedrich Carl Hagen, zweiter Amts-Copist.

Digitized by Google

Johann Conrad Kern, Amts-Bote.

Johann Erhard Schelter, Amts-Bote.

Justizamt Erlangen,

zu Bayersdorf.

Hr Friedr. Christian Rudel, erster Justiz-Amtmann; Königl. Justizrath.

Hr Georg Nicolaus Henner, Actuarius, auch Deposital- und Sportel-Rendant.

Hr Gottlob Wilhelm Carner, zweiter Justiz-Amtmann und erster Actuarius.

Hr Georg Strösner, Amts-Copist.

Johann Leonhard Schlegel, Gerichtsdiener.

Osternohe.

Justiz und Kammeramt;

demselben sind folgende Ortschaften angewiesen:

Bohndorf, D.
Dievoldsdorf, Emtmersberg, W.
Hohenstadt, Mktfl. mit einer Mühle.
Haidling, W. mit einer Mahl- u. einer Spiegel-Schleifmühle.
Hüttenbach, v. Löhnal. Rittergut.
Klein- oder Vorder-Viehberg, W.
Osternohe, D. wozu eine Mahl- und Spiegel-Schleifmühle gehörig.
Vorder-Viehberg, siehe Klein-Viehberg.

Hr Johann Wilhelm Heim, Justiz- und Kammer-Amtmann; Markgräfl. Krieges-Commissarius.

Hr Christian Friedr. Dasler, Actuarius und Copist.

Stadt-Rendanturen,

a) in Erlangen.

Hr Joh. Christoph Brater, Markgräfl. Amtmann.

Hr Joh. Christian Erneſti.

b) in

Digitized by Google

b) in Bayersdorf.

Hr Georg Adam Arzberger, Markgräfl. Zollcommissarius; respicirt zugleich die Glaits-Beamten-Stelle.

Hr Georg Adam Hesse.

Fraischvogtheien.

Beringersdorf.

Hr Friedrich Schäffer.

Brand.

Hr Johann Ludwig Schmidt, Markgräfl. Zollcommissarius.

Bruck.

Hr Johann Heumann, Glaits-Commissarius.

Buch.

Hr Friedrich Kittler.

Dennenlohe.

Hr Johann Samuel Lips, Markgräfl. Zollcommissarius.

Kalchreuth.

Hr Rudolph Friedrich Roch.

Stadt-Rath zu Bayersdorf.

Burgermeister.

Hr Johann August Graf.

Hr Johann Peter Buchner.

Hr Georg Adam Hesse, Stadtschreiber.

Raths-Verwandte.

Hr Johann Friedrich.

Hr Wolf Adam Fick.

Hr Christoph Zeugner, zugl. Weeg- und Pflaster-Zoll-Einnehmer, Umgelder und Fleischschätzer.

Hr Andreas Bierwirth.

Hr Christoph Sam. Hedler.

Hr Johann Georg Ahaz, zugleich Armen-Kassen-Rendant.

Digitized by Google

Zollwesen im Kreise.

Zolleinnehmer.

Brand und Eschenau. Hr Johann Ludwig Schmidt, Markgräflicher Zoll-Commissarius.

Bruck. David Hirsching.

Dennenlohe. Hr Johann Samuel Lips, Markgräflicher Zoll-Commissarius.

Dormiz. Johann Conrad Paul Schultheis.

Kalchreuth. Hr Rudolph Friedrich Roch.

Rückersdorf. Johann Conrad Schmidt.

Seebach. Johann Georg Fick.

Uttenreuth. Georg Christoph Blanck.

Digitized by Google

Hofer Kreis.

Hof.

Kreis-Direktorium.

Hr Friedrich Anton Carl von Schüz, Kreis-Direktor.
Hr Georg Gottfried Roder, Kreis-Commissarius.
Hr Christian Rentsch, Kreis-Secretär.
Hr Joh. Sebast. Christian Wucherer, Kreis-Calculator.
Hr Johann Wilhelm Baumann, Kreis-Conducteur.
Hr Johann Georg Fischer, Kreis-Copist.

Christoph Nicolaus Brunner, Kreis-Bote.
Johann Georg Hachtel, Kreis-Ausreuter.

Kammeramt;

demselben sind folgende Ortschaften angewiesen:

Alsenberg, E.
Autengrün, W.
Baumersreuth, W.
Berg, D. vogtl. R. G.
Brand, W.
Brandstein, Schloß, vogtl. Rittergut.
Bruck und Mühle, W.
Brunn, W.
Brunnenthal, W.
Bug bei Berg, W. vogtl. Rittergut.
Degenreuth, W.
Dobeneck, W.
Doberlitz, W.
Döhlau, D. vogtl. R. G.
Dörflas, W.
Draißendorf, W.
Drogenau, W.
Eichenstein V. R. G.
Einzel, bei Wölbersbach.
Eisenbühl und Mühle, die Berthels Mühle.
Eggeten, E.
Engel, E. bei Wölbersbach.
Entenlohe, W.
Eppenreuth und Mühle, W.
Epplas, W. mit einer Mühle, vogtl. R. G.
Erbsbühl, W. bei Oberkopau, vogtl. R. G.
Erlenhof, der, E.
Erlenlohe, E.
Erzengel, E.
Eulenhammer und Mühle, E.
Fahrenbühl, W.
Faßmannsreuth und Mühle, die Tümpner Mühle, W.
Fattesmühle, die,
Fattigau, W.
Feilitzsch u Mühle, W. vogtl. Rittergut.
Finkenflug, E.
Flettschenreuth, W.
Föhrenreuth, W.
Föhrig, E.
Förbau und Mühle, vogtl. Rittergut.
Försterhaus, E.
Förtschenbuch, W.
Fohrenreuth, bei Rehau, W.
Forst, W.
Frauenhof, E.
Gattendorf, s. Kirch- Neu- und Schloß.
Gattendorf, vogtl. R. G.
Geigen, E.
Griesbach, W.
Gottsfriedsreuth, W.
Gottmannsgrün und Mühle, W. vogtl. Rittergut.
Gumpersreuth, W. vogtl. Rittergut.

Haag, bei Oßek, E.
Haag, bei Schwesendorf, W.
Hadermannsgrün und Mühle, W. V. R. G.
Haid, W.
Haidek, E.
Hammer, s. Mittel- und Unterhammer.
Hammer-Mühle, die,
Hartmannsreuth und 4 Einzeln, bei Gattendorf, W. vogtl. R. G.
Hartmannsreuth, bei Feilitzsch, W. vogtl. Rittergut.
Hartungs, W. vogtl. Rittergut.
Heinersberg, W.
Heroldsgrün, W.
Hinterprex, E.
Hirschberg, bei Pilgramsreuth, W.
Hochhäusser, W.
Hofeck, W. vogtl. R. G.
Hohenberg, Regnitzlosau, W. vogtl. Rittergut.
Hohenbuch, W.
Hohendorf und Einzeln, W. vogtl. Rittergut.
Hollerreuth, E.
Hugelmühle,
Huscher-Mühle, die,
Idsen, E.
Idditz und Mühle, D. vogtl. Rittergut.
Isar, F. K. D. vogtl. Rittergut.
Issiga, Vogtl. R. G.
Kautendorf, D.
Kellerhaus, E.
Kemlas, W. Vogtl. R. G.
Kirchbrünnlein, W.
Kirchgattendorf, D.
Kleppermühle, die,
Klözleinmühle, die,
Köditz und Mühle, D.
Konradsreuth und zwei Mühlen, D. vogtl. Rittergut.
Krötenbruck, vogtl.
Krötenhof, Vogtl. R. G. Rittergut.
Kulzmühle, die, bei Hirschberg.
Kuhnberg, E.
Kühschwiz, W.
Kühmühle, bei Berg.
Kühmühle, die, bei Hirschberg.
Lamiz und Mühle, W.
Langenbach, W.
Laufenhof, der,
Leimiz, W.
Leupoldsgrün, D.
Lippertis, W. vogtl. Rittergut.
Lohwiesen, E.
Mödlareuth, D.
Martinlamiz und zwei Mühlen, W.
Martinsreuth und zwei Mühlen, W.
Mittlere Hammer, der,
Moos, W.
Moosauer, E.
Moschendorf u. Mühle, M.
Münchenreuth u. Mühle, F. K. D. vogtl. Rittergut.
Nemtschau, W. vogtl. Rittergut.
Neumühle, die,
Neugattendorf, W.
Neuhof, W. bei Hof.
Niedernberg, Regnitzlosau, W. vogtl. R. G.
Nonnenwald, W.
Obere Schiede, die,
Obere Schieda, die, E.
Oberkozau, D. u. zwei Mühlen, die Ernst- und Anger-Mühle, vogtl. Rittergut.
Oberpferdt, W.
Oberprex, W.
Oßeck, an der Sdt. W.
Oßeck, am Wald, W.
Papiermühle, die, W.
Petersberg, bei Martinlaniz.
Pfaffengrün, W.
Pilgramsreuth, D.
Pirck, W.
Posterlitz, E. mit einer Mühle.
Pretschenreuth, W.
Prex, W.
Quellenreuth, W.
Quellitz und Mühle, E.
Raitschin, E.
Regnitzlosau und zwei Mühlen, D. vogtl. Rittergut.
Rehau, Mktfl. mit drei Mühlen.
Reizenstein, W. Vogtl. Rittergut.
Röhrsteig, W.
Röllmühle, die,
Rosenbühl, W.
Rothenbürg, W. Vogl. Rittergut.
Rudolfstein, W. Vogtl. Rittergut.
Saalenstein, W.
Sachsenvorwenn, W. Vogtl. Rittergut.
Schallersreuth, E.
Scharten, W.
Schieda, siehe Ober-Schieda.
Schlegel, W. vogtl. Rittergut.
Schloß-Gattendorf, W.
Schnarrenreuth, W. vogtl. Rittergut.
Schnepfenmühle, die,
Schollenreuth, W.
Schwarzenbach an der Saale und zwei Mühlen, D. vogtl. R. G.
Schwarzenfurt, E.
Schwarzenstein, bei Trogen, E. vogtl. Rittergut.
Schwarzwinkel, E. bei Draißendorf.

Schwe-

Digitized by Google

Schwesendorf, W.
Schwingen, W.
Seelanger, W.
Siebenhiz, W.
Sigmundsgrün, W.
Silberbach, W.
Staudenmühle, die,
Steinbühl, E. bei Brandstein,
Steingrün, E.
Steinpühl, E. bei Münchenreuth.
Stelzenhof, W.
Stiftsgrün, W.
Stobersreuth, W.
Stöcketen, E.
Stollenhof, E.
Stumpfenhof, der,
Sündenrosen, E.
Tannenlohe, W.
Tauperliz und Mühle, W. vogtl. Ritterg.
Tiefenbrunn, W.
Tiefendorf, W. vogtl. Rittergut.
Tiefengrün, W.
Töpen und Mühle, D. vogtl. Rittergut.
Trogen, F. K. D. vogtl. Rittergut.
Trogenzech, W. vogtl. Rittergut.
Uniz, E.
Untere Hammer, der,
Unterkozau und Mühle, W.
Unterpferdt, W.
Vierschau, W.
Walburgsreuth, W.
Weinliz, W. V. R. G.
Wendlershof, der,
Wieden, siehe Obere Wieden.
Wolbattendorf, W.
Wölbersbach, W.
Wolfsstein, bei Issiga.
Woia, W.
Wüstenbrunn, W.
Wurliz u. zwei Mühlen, W.
Wuestuben, E.
Zedwiz, W.
Zech, E.
Ziegelhütte, die, bei Trogen, E.
Ziegelhütte, die, bei Rehau, E.
Ziegelhütte, die, bei Wolbattendorf, E.

Hr Georg Christoph Löwel, erster Kammeramtmann; Kammerrath.
Hr Joh. Gottfried Benckert, zweiter Kammeramtmann.

Hr Georg Wilhelm Jördenß, erster Copist.
Zweiter Copist vacat.
Verweser Hr Heinr. Neuper.

Joh. Nicolaus Schöntag, Zollbereuter.

Wilhelm Gottlieb Rosenhauer, Amts-Bote.

Justizamt.

Hr Julius Gottfried Heinr. Engelhardt, erster Justizamtmann; Justizrath.
Hr Joh. Heinrich Tretscher, zweiter Justizamtmann, Actuarius, und Sportel-Rendant.

Hr Joh. Wilhelm Scharf, erster Copist.
Hr Johann Christian Brendel, zweiter Copist.

Wilh. Heinrich Engelhardt, Amtsbote u. Gerichtsdiener.

Lorenz Häfner, substituirter Bote.

Lauenstein.

Justiz- und Kammeramt;

demselben sind folgende Ortschaften angewiesen:

Ebersdorf und Mühle, F. K. D.
Falkensteiner Hammer, E.
Fischbach, zwei Mühlen.
Kaulsdorf und drei Mühlen.
Kleinthettau, W.
Langenau und zwei Mühlen, D.
Lauenhain, F. K. D.
Lauenhainer Mühlen, am Bach 3 Mühlen.
Lauenstein, D.
Ludwigsstadt, Marktfl. mit 3 Mühlen.
Neuhüttendorf, W. mit sechs Mühlen.
Ottendorf und Mühle
Sattelgrund, W. mit zwei Mühlen.
Schauberg, W. mit zwei Mühlen.
Spitzberg, W.
Springelhof.
Steinbach.
Steinbachs Mühle, die,
Thettau, D. und zwei Mühlen.
Thünahof.

Hr Friedrich Daniel Jonathan Ammon, erster Justiz- und Kammeramtmann.

Hr Johann Christian Wolfgang Kapp, zweiter Justizamtmann.

Hr Joh. Valentin Fränkel, zweiter Kammeramtmann.

Hr Johann Lorenz Bauer, Auscultator und zugl. Copist.

Johann Caspar Füg, Kammeramtsbote.

Johann Wilhelm Röder, Gerichtsdiener.

Münchberg.

Kammeramt;

demselben sind folgende Ortschaften angewiesen:

Absang, W.
Ahornberg u. 3 Einz. D.
Ahornus u. Mühle, W.
Albertsberg, E.
Albertsreuth, W.
Almbranz, W.
Bärenbrunn, E.
Benck, W.
Biengarten, W.
Birckenhof, E.
Buch, E. bei Meierhof.
Buch und Mühle, bei Weisdorf, W. vogtl. Rittergut.
Buch, bei Willmersreuth, E.
Bürkenbühl, E.

Burkers-

Digitized by Google

Burkersreuth, W.
Croßenau, W.
Edlendorf u. Mühle, W.
Eiben, E.
Einzel, E. bei Posterlitz.
Förmitz, W. und zwei Mühlen.
Friedmannsdorf, W.
Geigersmühle, die,
Gözmannsgrün, W.
Gottersdorf, W.
Großenbühl, E.
Großenloßnitz, W.
Grund, der, W.
Härtelsbühl, E.
Hayd, E. bei Helmbrechts.
Hayd, E. bei Zell.
Hallerstein, D.
Hammermühle, die,
Helmbrechts, Mktfl.
Hempelshöfe, E.
Hildbrandsgrün, W.
Hintere Hornlache, die, E.
Höll, E.
Hohberg, E.
Jehsen und Mühle, dann Einzel.
Immerschhof, E.
Immerscheiben, E.
Kollerhammer, E.
Kleinloßnitz und Mühle.
Kleinschwarzenbach, W
Laubersreuth, W.
Lehsten, bei Zell. W.
Lehsten, W. bei Helmbrechts.
Lohmühle, die,
Meeryhof und 5 E. W.
Markersreuth, E.
Maulschelle, E.
Mechlenreuth, und Mühle, W.
Modliz und Mühle, W.
Mödlenreuth, W.
Münchberg, St. nebst vier Mühlen.
Mussen, W.
Neuetheilung, E.
Oberweissenbach, W.
Oelschniz u. Mühle, W.
Oppenroth, W.
Ort in der Wüstung, Ochsbrunnen, E.
Ottengrün und Mühle, dann Einz. W.
Perlas, W.
Plösen und Mühle, dann Einz W.
Poppenreuth u. Mühle, dann 2 Einzel, W. vogtl. Rittergut.
Posterliz, E. bei Seulbiz.
Pulschnizberg, W.
Querenbach, W.
Rabenreuth, E.
Rappetenreuth, E.
Reba, E. bei Oelschniz.
Reutlas u. Einzel, W.
Rheinersreuth und Mühle, W.
Rohrmühle, die,
Rothemühle, die,
Rüglersreuth, W.
Saalmühle, die,
Schlegel, W.
Schlegelmühle, die,
Schnackenhof, der, bei Großenloßnitz.
Schneckendorf, W.
Schodlas, W.
Schödlaßer-Wirthshaus, das,
Schweinsbach u. E. W.
Seulbiz u. Mühle, W.
Solg, W.
Sparneck, Mrtfl. mit einer Mühle.
Spörlmühle, die,
Stechera und Mühle.
Steinbühl, E. bei Zell.
Steinfurt, E.
Steinmühle, die,
Stockenroth, W.
Straas und Einz. W.
Taubalds- und Beyersleins-Mühle, die,
Unfriedsdorf, W.
Untere Schieda, die, E.
Unterweißenbach und Mühle, W.
Wödischen, E.
Völkenreuth, W.
Vordere Hornlache, die, bei Schlegel.
Wachholdermühle, die,
Weisdorf und Mühle, D. vogtl. R. G.
Weißlenreuth, W.
Wüstensaal, E.
Wüstenselbiz u. Mühle, W.
Wulmersreuth,
Zedliz und Mühle, W.
Zell und zwei Mühlen, Mktfl.
Ziegelhütte, E.
Zimmermühle, die,

Hr Andreas August Seydt, erster Kammeramtmann.

Hr Friedrich Julius Scheidemandel, erster Copist.

Hr Friedr. Christian Neuper, zweiter Kammeramtmann.

Hr Johann Carl Hagen, zweiter Copist.

Adam

Adam Prell, Amtsbote.

Johann Michael Schott, Ueberreuter.

Johann Georg Hollbach, substituirter Ueberreuter.

Justizamt.

Hr Johann Jacob Dietsch, erster Justizamtmann.

Hr Christian Seeberger, erster Copist.

Hr Carl Philipp Memminger, zweiter Justizamtmann.

Hr Johann Friedrich Köppel, zweiter Copist.

Johann Adam Rosenhauer, Amtsbote.

Naila.

Kammeramt zu Lichtenberg;

demselben sind folgende Ortschaften angewiesen:

Adlanz, W.
Affennest, W.
Bärenhaus, E.
Bayerarün, W.
Bernstein, Mktf.
Blechschmidten, E.
Blumenau, Mühle, siehe Maihof.
Bobengrün, W
Breitengrund, W.
Carlsgrün, W.
Christelsgrün, W.
Crötenmühle, die,
Culmitz, vogtl. R. G.
Dörflas, W.
Dörnthal, W. vogtl. Rittergut.
Dorschenhammer, der,
Dorschenmühle, die, bei Lichtenberg.
Dorschenmühle, die, bei Schwarzenbach, W.
Drengrün, W.
Dürrnberg, W.
Dürrnwaidt, W.
Edelsmühl, b. Neuhaus.
Einzelnen Höfe, die, W.
Erbsbühl, W. bei Naila.
Erlaburg, E.
Ettlasmühle, die,
Fichten, E.
Finkenflug, E.
Froschbach, W.
Froschgrün, W. vogtl. Rittergut.
Fußgrund, W.
Garles, E.
Gehrn, W.
Gemeinreuth, W.
Gerlas, W.
Geroldsgrün u. Mühle, D.
Geyersberg, E.
Götzengrund, E.
Gottsmannsgrün und Mühle, W.
Großenreuth, W.
Grubenberg, W.
Grund, W.
Günthersdorf, W.
Hagenmühle, die,
Haueisen, W.
Heinrichsdorf, E.
Herdwegsgrün, W.
Herrmannsgrün, W.

Heunersdorf,
Hintere Leupoldsberg, der, W.
Hintere Schmölz, die, E.
Hirschberg, D.
Höll, W.
Hopfenmühle, die,
Hühnergrund, E.
Hütting, W.
Hürwagen, W.
Kleindöbra, W.
Kleinschmidten, W.
Kleinschmidten Hammer, E.
Knock, W.
Kohlbühl, W.
Langenbach, W.
Leestenmühle, die,
Lichtenberg, Mktfl. der Siz des Kammeramts.
Linden, E.
Lippertsgrün, W.
Lochau, W.
Löhmer, W.
Lohenendorf,
Maihof und Mühle, die Blumenaumühle, E.
Marlesreuth, D. ein vormal. vogtl R. G.
Marmormühle, die,
Marrgrün, W.
Meyerhof, W.
Mittlere Klingensporn, E.
Molkenbrunn, E.
Mortlau,
Mühldorf u. Mühle, W.
Mühlleiten, W.
Naila, Mktfl. mit zwei Mühlen, der Siz des Justizamts.
Nesselreuth, Schloß, ein vormal. vogtl. R. G.
Neudorf, W.
Neuemühle, die,
Neuesorg, W.
Neuhaus, W. vogtl. Rittergut.
Oberklingensporn, Hammerwerk.
Obergeroldsgrün, W.
Obersteben, W.
Oberzeidelwaidt, E.
Pechreuth, E.
Poppengrund, E.
Rauhenberg, E.
Rauschengründlein,
Reumles, W.
Reumlesgrund, E.
Reuthberg, E.
Rodersgrün, W.
Schaafhof, E.
Schauenstein, Mktfl.
Schleifmühle.
Schnappenmühle, die,
Schönbrunn, W.
Schortenhammer, W.
Schübelhammer, W.
Schwarzenbach, Mktfl. vogtl R. G.
Schwarzenstein, Ober- und Unter, Vogtl. Rittergut.
Selbiz, Mktfl. mit drei Mühlen.
Selbizmühle, die,
Steegmühle, die,
Steinbach, D.
Stophelsmühle, die,
Straßdorf, E. W.
Süßenguth, W.
Suttenbach, W.
Thiemiz, W.
Thierbach, W.
Ueberkehr, E.
Unterklingensporn, Hammerwerk.
Untersteben, D.
Unterzeidelwaidt, E.
Uschersgrün, W.
Vizeburg, E.
Vogelsmühle, die,
Volkmannsgrün und Mühle, W.
Vordere Leupoldsberg, der, W.
Vordere Schmölz, die,
Wachholderbusch, E.
Weihstaudermühle, die,
Weitesgrün, W.
Windischengrün, W.
Ziegelhütte, die,
Zuckmantel, E.

Hr Georg Daniel Wolf, erster Kammeramtmann.

Hr Johann Daniel Scheidemandel, zweiter Kammeramtmann.

Hr Johann Andreas Laur, erster Amts-Copist.

Hr Johann Philipp Pöschel, zweiter Amts-Copist.

Johann Heinrich Thümling, Amtsbote.

Justiz-

Digitized by Google

Justizamt.

Hr Georg Conrad Schmidt, erster Justizamtmann; Markgräfl. Bayreuthscher Justizrath.

Hr Adolph Ludwig Georg von Reiche, Adjunct.

Hr Johann Adam Friedrich Steinlein, zweiter Justizamtmann u. erster Actuarius.

Hr Carl Friedrich Hellmuth, zweiter Actuarius und Sportel-Rendant.

Hr Johann Heinrich Carl Volkhardt, Copist.

Johann Christian Gottlieb Großer, Amtsdiener.

Rendanturen und Gerichtsschreibereien.

Hoff.

Hr Christian Knoll, erster Stadt-Rendant.

Hr Friedrich Aug. Christian Hoffmann, zweiter Stadt-Rendant; Markgräfl. Bayreuthscher Commissionsrath.

Hr Christoph Adam Wilh. Munzert, Assistent bei der zweiten Stadt-Rendantur.

Helmbrechts.

(zum Kammeramt Münchberg.)

Hr Johann Jacob Hoyer, Rendant.

Ludwigstadt.

(zum Kammeramt Lauenstein.)

Hr Johann Georg Künsberg, Rendant u. Gerichtsschreiber.

Naila.

Hr Ernst Johann Rennebaum, Rendant.

Rehau.

(zum Kammeramt Hoff)

Hr Johann Friedrich Wilhelm Vogel, Rendant und Gerichtsschreiber; Krieges-Commissarius.

Hr Johann Friedrich Broder, Gerichtsschreiber.

Schauenstein.

(zum Kammeramt Naila.)

Hr Christian Ludwig Solger, Rendant.

Schwarzenbach am Walde.

(zum Kammeramt Naila.)

Hr Johann Matthäus Schuhmann.

Sparneck.

(zum Kammeramt Münchberg.)

Hr Johann Gottlieb Richter, Rendant.

Burger-

Digitized by Google

Burger Räthe.

a) Helmbrechts.

Burgermeister.

Hr Johann Hoyer.	Hr Adam Gottl. Pösenecker.
Hr Andreas Schöpf.	Hr Johann Adam Glasser.

Hr Johann Jacob Hoyer, Stadtschreiber.

Raths-Glieder.

Hr Johann Adam Hoyer.	Hr Johann Lorenz Grein.
Hr Johann Jacob Seiffert.	Hr Joh. Christian Schöpf.
Hr Johann Albrecht Grein.	Hr Joh. Adam Pösenecker.
Hr Joh. Ge. Geigenmüller	Hr Joh. Christian Ramense.

b) Lichtenberg.

Burgermeister.

Hr Wilhelm Heinr. Wachter.	Hr Joh. Gottlieb Christoph Haaß, zugl. Hospitalverwalter und Allmosen-Vorsteher.
Hr Andr. Phil. Hagenmüller.	
Hr Joh. Gottfried Kegelein.	

Hr Johann Bartholomäus Paul Diezfelbinger, Stadtschreiber, zugl. Cantor und Organist.

Raths-Glieder.

Hr Johann David Quel.	Hr Johann Carl Wachter.
Hr Johann Friedrich Haaß.	Hr Carl Gottfr. Einsiedel.
Hr Johann Friedrich Weiß.	Hr Johann Heinrich Keilbarth, zugleich Gotteshaus-Vorsteher.
Hr Johann Heinrich Quel.	
Hr Zacharias Neumeister.	

Johann Sebastian Rosenhauer, Rathsdiener.

c) Ludwig.

c) Ludwigstadt.

Burgermeister.

Hr Joh. Christoph Eichhorn. | Hr Joh. Georg Baumann.

Rathsglieder.

Hr Johann Georg Friz. | Hr Hieronymus Franck.
Hr Johann Andreas Müller. | Hr Joh. Christoph Schmidt.
Hr Johann Christoph Pabst. | Hr Joh. Friedrich Wilhelm Brummer.

d) Bernstein am Walde.

Burgermeister.

Hr Georg Andreas Zuber. | Hr Andr. Preuschner, Senior.

Raths-Glieder.

Hr Andr. Will, zu Neumles.
Hr Joh. Eck, zu Bernstein.
Hr Caspar Schubert, zu Neumles.
Hr Adam Schubert, zu Unter-Gmeinreuth.
Hr Johann Thierof, zu Neumelsgrund.
Johann Adam Weber, zu Gehrn.
Hr Andreas Wunner, zu Bernstein.
Hr Erhardt Löhnert, zu Gmeinreuth.
Hr Andreas Thierof, zu Bernstein.

e) Münchberg.

Burgermeister.

Hr Johann Georg Kanzler. | Hr Conrad Schöffel.
Hr Johann Friedrich Köppel. | Hr Johann Adam Hempel.

Hr Gottlieb Friedrich Eberhardt Meyer, Stadt-Syndikus; Justiz-Commissarius.

Raths-

Rathsglieder.

Hr Johann Christoph Fickenscher.
Hr Adam Wilhelm Miesel.
Hr Johann Georg Kanzler.
Hr Wilhelm Heinr. Riedel.
Hr Johann Pitrof.
Hr Johann Heinrich Göring.
Hr Joh. Balthasar Kirchhof.
Hr Christian Adam Kolb.

Johann Adam Rosenhauer, Rathsdiener, zugleich Justizamts-Bote.

f) Naila.

Burgermeister.

Hr Johann Thomas Franz.
Hr Johann Michael Bauer.
Hr Johann Philipp Kleila.
Hr Johann Bischoff.

Hr Carl Friedrich Hellmuth, Stadtschreiber.

Rathsglieder.

Hr Joh. Heinrich Dittmar.
Hr Christian Johann Philipp Franck.
Hr Johann Georg Kleila.
Hr Christoph Heinr. Fischer.
Hr Heinrich Ernst Bischoff.
Hr Andreas Bischoff.
Hr Johann Friedrich Wilhelm Weidmüller.

Johann Christian Gottlieb Grosser, Rathsdiener, zugleich Justiz-Amtsdiener.

g) Rehau.

Burgermeister.

Hr Johann Nicolaus Zapf.
Hr Johann Georg Heinritz.
Hr Johann Jacob Hertel.
Hr Johann Schörner.

Hr Johann Wolfgang Christian Wagner, Rathsschreiber, zugleich Rektor.

Rathsgleider.

Hr Johann Peter Renz.	Hr Georg Adam Jacob.
Hr Johann Georg Kunel.	Hr Joh. Georg Rothemund.
Hr Johann Georg Jacob.	Hr Leonhardt Philipp Lang.
Hr Joh. Wolfg. Spizbarth.	Hr Johann Georg Höllerich.

Johann Friedrich Brader, Rathsdiener, zugl. Gerichtsschreiber.

h) Selbiz.

Burgermeister.

Hr Johann Heinrich Beyer.	Hr Johann Schott.

Rathsglieder.

Hr Joh. Heinrich Häßler.	Hr Matthäus Leupold.
Hr Johann Erhardt Dürr.	Hr Erhardt Hartenstein.
Hr Christoph Adam Völkel.	Hr Nicolaus Wilh. Bischoff.

i) Schauenstein.

Burgermeister.

Hr Heinrich Nicolaus Wolfrum, zugl. Gotteshaus-Vorsteher.	Hr Johann Adam Rödel.
	Hr Johann Heinrich Wild.
	Hr Adam Tauwald.

Hr Ge. Christ. Schirner, Rathsschreiber, zugl. Cantor.

Rathsglieder.

Hr Johann Dillmann.	Hr Heinr. Nicolaus Rausch.
Hr Johann Peter Wild.	Hr Johann Adam Dittmar.
Hr Heinrich Adam Tauwald.	Hr Johann Georg Wild.
Hr Georg Salomon Rödel.	Hr Joh. Nicolaus Rausch.

Johann Erhard Pellert, Rathsdiener.

k) Schwar-

Digitized by Google

k) Schwarzenbach am Walde.

Burgermeister.

Hr Johann Conrad Franck. | Hr Christoph Heinrich Söll.

Rathsglieder.

Hr Georg Conrad Kiesling. | Hr Christ. Heinr. Schübel.
Hr Joh. Nicolaus Schübel. | Hr Johann Georg Höhn.
Hr Friedrich Peetz. | Hr Joh. Gottl. Schübel.
Hr Johann Georg Wauer. | Hr Christoph Schüffner.
Hr Joh. Zachar. Burckhardt. | Hr Friedrich Pitz.

l) Sparneck und Zell.

a) Sparneck.

Burgermeister.

Hr Johann Georg Schwab. | Hr Johann Thomas Beyer.

Rathsglieder.

Hr Johann Georg Schell. | Hr Joh. Conrad Schneider.
Hr Johann Matthäus Ruckdeschel. | Hr Matthäus Jäckel.

b) Zell.

Burgermeister.

Hr Johann Georg Leupold. | Burgermeister, vacat.

Rathsglieder.

Hr Johann Simon Popp. | Hr Johann Conrad Kern.
Hr Joh. Christian Linhardt. | Hr Jacob Dietel.

Hr Johann Gottlieb Richter, Rathsschreiber, zugl. Rendant in Sparneck.

Neustädter Kreis.

Neustadt an der Aisch.

Kreis-Direktorium.

Kreis-Direktor, vacat.
Hr Bernhard von Rüdiger, Kreisdirektorial-Assistent.
Kreis-Commissarius, vacat.
Kreis-Secretär, vacat.
Hr Georg Wilhelm Gebhardt, Kreis-Calculator, Secretariats-Assistent u. Spprtel-Rendant.

Hr Johann Christian Wolf, Kreis-Conducteur.
Hr Georg Friedr. Christian Hartwig, Kreis-Copist u. Sportel-Kassen-Controlleur.

Johann Georg Gögelein, Kreisausreuter.
Johann Georg Härtlein, Kreisbote.

Kammeramt;

demselben sind folgende Ortschaften angewiesen:

Abtsgreuth, W.
Agelmühle, die,
Aichen oder Plaz, E.
Altenbuch, W. bei Gerhardshofen.
Altershausen, D. mit einer Mühle.
Arnshöchstädt, W.
Baudenbach, Mktfl. mit einer Mühle.
Bärbach, W.
Bergtheim, W. darinn eine Mühle.
Birkenfeld.
Birnbaum, W. mit einer Mühle.
Bottenbach, W.
Bocksbrunn, W.
Buchhof, der, E.
Dachsbach, Mktfl. worin der Siz des Justiz-Amts u. eine Mühle ist.
Demantsfürth, W.
Dettendorf, W. vogtl. Rittergut.
Diebach, W.
Diesbeck, D.
Dietersheim, W. worin eine Mühle.
Eggensees, W.
Ebe, W.
Eckenhof, der, E.
Emelsdorf, W.
Eselsmühle, die,
Forst, W. mit einer Mühle.
Frankenfeld, W. mit einer Mühle.
Gerhardshofen, D.
Göttelbrunn, W.
Göttelhof, W.
Gottesgab, E.
Guttenstetten, D.
Haag, W.
Hambühl, D.
Hanbach, W.
Haasenlohe u. Mühl, W.

Höfen,

Digitized by Google

Höfen, W.
Hohenwirzberg, E.
Hohenmühle, die,
Hohholz, W.
Kästel, D.
Kairlindach, D.
Kleehof oder Klebheim, E.
Klein-Erlbach, W.
Klein-Steinach, W.
Kleinweissendorf.
Klobenmühle, die,
Kohlenmühle, die,
Lamprechtsmühle, die,
Langenfeld, D. Frankensteinsches R. G.
Lerchenhöchstädt, W.
Linden, W.
Loßaurach und Mühle, W.
Mailach u. Mühle, W.
Mechelwind, W.
Mittelsteinach, W.
Mosbach, W.
Münchsteinach und Mühle, D.
Neubürg, D. zum Theil.
Neuebersbach, W.
Neue Mühle, die,
Neuses, D. insgemein Herrnneuses.
Oberlindach, W.
Obermühle, die,
Oberroßbach, W.
Obersachsen u. Mühle, W.
Oberschweinach, W.
Obersteinbach, D. mit einer Mühle.
Oberstrahlbach, W.
Pahres und Mühle, W.
Poppenhöchstädt, W.
Pirkachshof, der, E.
Pulvermühle, die,
Rappoldshofen und Mühle, W.
Rauschenberg, W. vogtl. Rittergut.
Reinhardshofen, D.
Rennhofen, D.
Reuleinsdorf, D.
Riedfeld, W.
Rimbach, W.
Rösleinsdorf, W.
Rohensaas, W.
Rohrmühle, die,
Rokkenbach, W.
Roßbach, W.
Sauerheim, W.
Schauerheim, D.
Schellert, W.
Schmiedelberg, W.
Schornweisach, D.
Sensenhammer, E.
Sichartshof, E.
Stockach u. Mühle, W.
Stübach, D.
Sittmannsbuch, D. jedoch nur zum Theil.
Traishöchstätt, W.
Uhlstadt, W. Frankenst. Rittergut.
Uhlfeld, Mktfl.
Undungsmühle, die,
Unternesselbach, D. und eine Mühle.
Unterrosbach, W.
Untersachsen, W.
Unterschweinach, D.
Unterstrahlbach und Mühle.
Voggendorf, W.
Waasenmühle, die,
Wahlenmühle, die,
Waidendorf. W.
Weiherhof, der, E.
Weihermühle, die,
Weissendorf, D.
Wiesenmühle, die,
Willmersbach, W.
Wulkersdorf, W.
Ziegenhof, der, E.

Hr Heinrich Friedrich Heim, erster Kammeramtmann.
Hr Johann Georg Erkert, zweiter Kammeramtmann.
Hr Christian Heinrich Herrmann, Königl. Kammer-Commissair.
Hr Friedr. Matthäus Mallet, erster Copist.
Hr Johann Friedrich Gräf, zweiter Copist.

Gottlieb Linck, Zollbereuter.
Joh. Christoph Wellhöfer, Bauaufseher.
Johann Georg Fehn, Amtsdiener.
Leonhard Finster, Amtsdiener.

Digitized by Google

Johann Adam Beyerlein, Kastenverwalter zu Dachsbach und zugleich Gefäll-Rendant.

Johann Friedrich Starck, Kastenmesser zu Dachsbach.

Georg Christoph Schön, Not. Caes. Kastenverwalter zu Münchsteinach.

Georg Nicolaus Roth, Kastenmesser zu Münchsteinach.

Justizamt,

hat seinen Siz in Dachsbach.

Hr Johann Ferdinand Herrgott, erster Justizamtmann und Justizrath.

Hr Andreas Augustin Oertel, zweiter Justizamtmann.

Hr Carl Heinrich Crämer, Actuarius, Sportel- und Deposital-Rendant; Markgräfl. Kammer-Commissar.

Hr Georg Matthäus Schöninger, Copist.

Hr Friedrich Wilhelm Helffreich, Copist.

Johann Jacob Schlegel, Gerichtsdiener.

Johann Wolfgang Schlegel, Gerichtsdiener.

Ipsheim.

Kammeramt;

demselben sind folgende Ortschaften angewiesen:

Aichelberg, W.
Aischmühle, die,
Altheim und Mühle, D.
Bauernfeindsmühle, die,
Bergel, Mktfl.
Bergshofen, W.
Beroldsheim, D.
Birkach, W.
Bühlberg, E.
Burgbernheim, Mktfl.
Deutenheim und zwei Mühlen, D.
Dottenheim, D.
Duzenthal, W.
Eichmühle, die,
Erlmühle, die,
Erkenbrechtshofen, W.
Ezelheim und zwei Mühlen, D.
Fischhaus, E gehört zur St. Windsheim.
Gallmersgarten, W.
Gackenmühle, die,
Gerlesmühle, die,

Haussen,

Digitized by Google

Haussen, W. v. Forstersches Rittergut.
Haussenhof, der E.
Hilpertshof, der, E.
Hohbach, W
Hohneck, Bergschloß.
Holzhaussen, W.
Hornau u. Mühle, W.
Hürfeld, W.
Humprechtsau, D.
Illesheim u. 2 Mühlen, D. v. Berlichingsches Rittergut.
Ipsheim, Marktfl. mit einer Mühle, der Siz des Kammer-Amts.
Kaubenheim, D.
Kleine Windsheimer Mühle, die, der St. Windsheim gehörig.
Külsheim, D. mit einer Mühle, daselbst ist der Siz des Justiz-Amts.
Lenkersheim u. Mühle, Marktfl.
Mailheim, W.
Mäusberg, Fallhaus.
Menheim Dorf, bei Kaubenheim.
Mittelmühle, die, zur St. Windsheim geh.
Neudorfer Mühle, die,
Neumühle, die, zum Bezirk der Stadt Windsheim geh.
Oberdachsbach, E.
Obermühle, die, der St. Windsheim geh.
Oberndorf u. Mühle, D.
Oberneffelbach, D.
Oberntief, D.
Ottenhofen und Mühle, D.
Pöhnleinsmühle, die,
Preuntsfelden, D.
Rehehof, der, E.
Rüdern, W.
Rüdisbronn u. Mühle, D.
Schaafhaus, E. zur St. Windsheim gehörig.
Schwebheim, D.
Seemühle, die,
Sontheim, W.
Sugenheim, Mktfl. mit 2 Mühlen, Seckend. Rittergut.
Unterdachsbach, W.
Unterntief, W.
Urfersheim, D.
Walkmühle, die, im Bezirke der Stadt Windsheim.
Weimersheim W.
Westheim, D.
Wildbaad, bei Burgbernheim.
Windsheimer Markung.
Ziegelhütte, E. zur St. Windsheim gehörig.

Hr Joh. Stephan Schmidt, erster Kammeramtmann.
Hr Carl Wilhelm Kretschmann, zweiter Kammeramtmann.
Hr Friedrich Wilhelm Wiesner, erster Copist.
Hr Johann Heinrich Wiesner, zweiter Copist.

Gottlieb Peter Heindel, Zollbereuter.
Johann Stoll, Amtsdiener.
Heinrich Weghorn, Amtsdiener.

Justizamt.

zu Külsheim.

Hr Johann Erhard Stieler, erster Justizamtmann.
Hr Lud. Friedr. Bartholomä, zweiter Justizamtmann.

Digitized by Google

Hr Joh. Georg Neuhäusser, Actuarius, Sportel- und Deposital-Rendant.
Hr Carl Theodor Wächter, Auscultator.
Hr Johann Christian Weikert, erster Copist.
Hr Johann Georg Kirchner, zweiter Copist.

Johann Georg Stoll, Gerichtsdiener.
Johann Benedict Leßner, Gerichtsdiener.

Emskirchen.

Kammeramt;

demselben sind folgende Ortschaften angewiesen:

Borbath, W.
Brandhof, E.
Brunn, D. Graf Pücklarsches Rittergut.
Breckersdorf, W.
Buch, W.
Buchklingen, W.
Buschendorf, D.
Dörflas, W.
Dondörflein, W.
Dürrnbach, F. K. D.
Ebersbach, W.
Eckenmühle, die,
Eckenberg, W.
Elgersdorf, W.
Emskirchen, Mktfl.
Erlachskirchen und Mühle, W.
Eselsmühle, die,
Falkendorf, W.
Finkenmühle, die,
Flugshof, W.
Glashütten, E.
Grieshof, E.
Gunzendorf, W.
Hagenbüchach, D.
Hagenmühle, die,
Hammerbach, W.
Höfen, W.
Hohholz, W.
Holzmühle, die,
Kaltenneuses, W.
Kirchfembach, F. K. D.
Kozenaurach, W.
Leitsmühle, die,
Lenkerhof, E.
Lenzenmühle, die,
Mausdorf, W.
Münchaurach, D.
Nankenhof, E.
Neidhardswinden, D.
Neundorf, W.
Oberalbach, W.
Oberfembach, W.
Oberniederndorf, W.
Oberreichenbach, F. K. D.
Pirkach, W.
Planckstadt, E.
Prackenhof, E.
Rüdelhof, E.
Schauerberg u. Mühle, W.
Schneemühle, die,
Stadelhof, E.
Stadeln, E.
Steinbach, W.
Tanzenhaid, W. Graf Pücklarsches R. G.
Trabelshof, E.
Trübenbronn, E.
Unteralbach, Mühle.
Unterreichenbach, W.
Wilhelmsdorf, D. von Burettsches R. G.
Wolkenbach, W.
Ziegelhof, E.
Zweifelheim, W.

Hr Georg Ernst Boller, erster Kammeramtmann.
Hr Joh. Christ. Döhlemann, zweiter Kammeramtmann; Markgräfl. Hauptmann.

Hr

Hr Joh. Siegmund Lindner, erster Copist.	Zweiter Copist, vacat.

Johann Gerlin, Zoll- und Ueberreuter.	Johann Friedrich Stillkraut, Amtsdiener.

Neuhof.

Kammeramt;

demselben sind folgende Ortschaften angewiesen:

Adelsdorf, W. mit einer Mühle.
Aichenmühl, D. bei Neuhof.
Altkatterbach, W.
Altseelingsbach, W.
Altziegenruck, W.
Andorf und Mühle, F. K. D.
Bilsenmühle, die,
Blümleinsmühle, die,
Buchen, W.
Dietenhofen, Mktfl.
Dietenholz W. alt u. neu.
Dietrichshof, E.
Dippoltsberg, W.
Ebersdorf, W.
Erlbach, Mktfl. der Siz des Justiz-Amts.
Eschenbach, W.
Forachsmühle, die,
Haaghof, W.
Hagenhofen u. Mühle, W.
Haidt, W.
Hammerschmiede, die, Mühle, bei Neuhof.
Heringsmühle, die, bei Eschenbach.
Herpersdorf, W. mit einer Mühle.
Hohenroth, W.
Jobstgreut, F. K. D.
Kappersberg, W.
Klausaurach, W.
Kematen, E.
Knockenhof, E.
Körners oder Strausmühle, die,
Kreben, W.
Lendersdorf, W.
Leonrod, mit einem destruirten Leonrodschen Schloß.
Linden, D.
Meiersberg, W.
Mettelaurach u. Mühle, W.
Moosmühle, die, bei Dietenhofen.
Morbach und Mühle, W.
Neudietenholz, E.
Neudorf, W. der Siz des Leonrodschen Patrimonial-Gerichts.
Neuhof und Mühle, Mktfl. der Siz des Kameral-Amts.
Neukatterbach, W.
Neuseelingsbach und Mühle W.
Neuses, D.
Neuziegenruck, W.
Oberfeldbrecht, D.
Oberndorf, W.
Oberschlauersbach, W.
Oberulsenbach, W.
Röschenmühle, die,
Rotenhof oder Wintersbach.
Seubersdorf, D.
Siedelbach, W.
Stockach und Mühle, W.
Stolzmühle, die, bei Ebersdorf.
Strausmühle, s. Körnersmühle.

Trautskirchen, D. woselbst ein von Falkenhauss. Patrimonial-Gericht ist.
Unterfeldbrecht, W.
Unterulsenbach, W.
Wockenrodt, W.
Walburgswind, Fallh. bei Dietenhofen.
Wilhelmskreuth, W.
Wolfsmühle, die,
Wintersbach, s. Rotenhof.

Hr Johann Christian Herrmann, erster Kammeramtmann.
Hr Georg Großmann, zweiter Kammeramtmann.
Hr Conrad Heinrich Flessa, erster Copist.
Hr Wolfgang Petz, zweiter Copist.

Georg Schuler, Zollbereuter.
Christian Roßenhauer, Amtsdiener.
Daniel Bauerreiß, Amtsdiener.
Georg Roth, Amtsbote.

Justizamt Neuhof und Emskirchen.

zu Mkt. Erlbach.

Hr Friedrich Christoph Makelden, erster Justizamtmann; Markgräfl. Prozeß-Rath.
Hr Georg Friedrich Seiz, zweiter Justizamtmann und erster Actuarius.
Zweiter Actuarius, vacat.
Hr Joh. Heinrich Christoph Knab, erster Copist.
Hr Joh. Friedrich Ferdinand Liebich, zweiter Copist.

Johann Georg Bauerreiß, Gerichtsdiener.
Johann Conrad Kern, Gerichtsdiener.

Rendanturen.

Mkt. Bergel.

Hr Joh. Leonhard Dennler, Gefäll-Rendant und Rathsschreiber.

Mkt. Burgbernheim.

Hr Georg Wilhelm Döhlemann, Gefäll-Rendant und Rathsschreiber.

Dachs-

Digitized by Google

Dachsbach.	Neustadt an der Aisch.
Hr Johann Adam Beyerlein, Gefäll-Rendant.	Hr Wilhelm Richter, Stadt-Rendant.

Castellaneien.

Johann Gabriel Brunner, im Schloß Hoheneck.	Johann Göller, im Wildbad bei Burgbernheim.

Bürger-Räthe.

a) Mkt. Bergel.

Hr Johann Leonhardt Dennler, Rathsschreiber, auch Gefäll-Rendant.

Burgermeister.

Hr Joh. Michael Henninger.	Hr Johann Boß.
Hr Lorenz Kramer.	Hr Johann Rückert.

Rathsverwandte.

Hr Jobst Haasel, Schaaf-Meister.	Hr Johann Schmidt, Mühlmeister.
Hr Johann Winckler, Holz-Meister.	Hr Johann Georg Beß.
Hr Johann Sessner, Gottes-Haus-Pfleger.	Hr Andreas Burghardt.
	Hr Gerog Michael Schwarz.

Christoph Heinrich Herscher, Gerichtsdiener.

b) Burgbernheim.

Hr Georg Friedrich Döhlemann, Rathsschreiber auch Königl. Gefäll-Rendant.

Burgermeister.

Hr Michael Wagenstell.	Hr Paul Riedel.
Hr Johann Georg Kettler.	Hr Georg Schmidt.

Raths-

Digitized by Google

Rathsverwandte.

Hr Martin Dehm.	Hr Martin Kornder.
Hr Andreas Herrmann.	Hr Georg Mich. Schneider.
Hr Johann Turtur.	Hr Joh. Georg Fluhrer.
Hr Johann Schmidt.	Hr Leonhard Ries.

Peter Leikauf, Rathsbote. | Carl Deutsch, Rathsdiener.

e) Mkt. Emskirchen.

Hr Georg Leonh. Bertholt, Burgermeister.	Hr Sixt Rümler, Burgermeister und Rathsschreiber.

Rathsverwandte.

Hr Johann Leonhardt Kandel, Gotteshaus-Vorsteher.	Hr Johann David Scheller.
Hr Johann Georg Hubinger.	Hr Johann Leonhardt Haydt.
Hr Joh. Philipp Berthold.	Hr Johann Michael Kandel.
Hr Georg Adam Kerschbaum.	Hr Joh. Michael Bertholdt.
	Hr Georg Caspar Söll.

d) Mkt. Erlbach.

Burgermeister.

Hr Georg Heckel, Emeritus. | Hr Friedrich Kuhlmann.

Hr Johann Nüzel, zugleich Controlleur.

Rathsverwandte.

Hr Conrad Feuerlein.	Hr Jacob Kellermann.
Hr Matthäus Kandel.	Hr Johann Kuhlmann.
Hr Leonh. Michael Herbst.	Hr Michael Schäfer.
Hr Adam Müller.	Hr Leonh. Mich. Fleischmann.

Wun-

Digitized by Google

Wunsiedeler Kreis.

Wunsiedel.

Kreis-Direktorium.

Hr Carl Philipp Frhr. von Reizenstein, Kreis-Direktor, wohnt zu Remmersdorf.

Hr Joh. Stephan Landgraf, Kreis-Commissarius, zu Wunsiedel.

Hr Carl Gottlob Haß, Kreis-Secretär, zu Remmersdorf.

Hr Gerog Heinrich Christoph Lumscher, Kreis-Calculator zu Wunsiedel.

Hr Joseph Dietrich, Kreis-Conducteur zu Remmersdorf.

Hr Joh. Christian Möller, Kreis-Copist zu Remmersdorf.

Adam Christoph Rauh, Ausreuter, zu Goldcronach.

Johann Michael Jahn, Kreis-Bote, zu Wunsiedel.

Kammeramt;

demselben sind folgende Ortschaften angewiesen;

Alexandersbad, E.
Ameishügel, E.
Angermühle, die, bei Weisenstadt
Arzberg, Mkt. mit 5 Mühlen.
Bergnersreuth, W.
Bernstein, D. mit einer Mühle.
Biebersbach, W. mit einer Mühle.
Bienhaus, E.
Birckenbacher Mühle, die,
Birkenbühl, W.
Blumenthal, E.
Blumenthalmühle, die,
Bodenmühle, die, bei Hohenbrunn.
Bödlas, E.
Böhmühle, die,
Brand, D. Vogtl. R. G.
Braunersgrün, W. zur St. Wunsiedel geh.
Breitenbrunn, W. mit einer Mühle.
Breithmühle, die, bei Lorenzreuth.
Brunn, W. mit zwei Mühlen.
Buchbach, W.
Buchwald, E.
Burggutsmühle, die, bei Gopfersgrün.
Burggutsmühle, die, bei Oberröslau.
Burggütermühle, die, bei Lorenzreuth.
Burgermühle, die, bei Dörflas.
Clausen, E. bei Seussen.

Clausen

Digitized by Google

Clausen oder Lotterloh, E. bei Hildenbach.
Dangerhäusser, E.
Dangersbühl.
Dietersgrün, W.
Dörflas, W.
Dötschenmühle, die, bei Seussen.
Dünkelhammer und Mühle, E.
Dürrenberg, E. bei Oberröslau.
Dürrlas, E.
Epprechtstein
Erkersreuth, W. vogtl. R. G.
Eulenloh, E.
Fahrenbach, E. vogtl. R. G.
Fichtenhammer und Mühle, E.
Fischerguth, E. beim Hendelhammer.
Fischermühle, die, bei Kirchenlamiz.
Fischern, W.
Fleisenhammermühle, die, bei Wunsiedel.
Flittermühle, die, bei Arzberg.
Forellenmühle, die, bei Oschwitz.
Forsthammer.
Franken W. und Mühle.
Freundschaft, Treue, ein Alaunwerk.
Fuchsmühle, die, bei Kirchenlamiz.
Furthhammer, E. bei Schönbrunn.
Gabnermühle, die, bei Arzberg.
Garmersreuth, W.
Gerlachsmühle, die, bei Arzberg.
Göpfersgrün, W.
Göringsreuth, W.
Grafenreuth, W. mit der obern und untern Mühle, vogtl. R. G.
Grafenmühle, bei Selb.
Grohenhammer, auch Grohenhammermühle, die, bei Schönbrunn.
Grosschlattengrün, W. vogtl. R. G.
Grosschloppen, W.
Groswendern, W.
Grub, W.
Grubbach, E.
Grün, W.
Grünauer Vorwerk, E.
Grunhaid, E.
Haag, W zur Stadt Wunsiedel gehörig.
Haasenmühle, die, bei Kirchenlamiz.
Habenit, W.
Haferdeckmühle, die, bei Thierstein.
Hafnermühle, die, bei Arzberg.
Haid, E. bei Seußen.
Haidlas, W.
Haingrün, E.
Hammermühle, die, bei Niederlamiz.
Hammermühle, die, bei Hohenberg.
Hammermühle, die, bei Thierstein.
Hauenreuth, W. zur St. Wunsiedel gehör.
Hebanz, W.
Heidelheim, W.
Heiligenfurth, E.
Hendelhammer und Mühle, E.
Heuloh, E.
Hildenbach, W.
Hildenmühle, die, bei Hildelbach.
Hintere Stadtmühle, die, bei Wunsiedel.
Hochstädt, D.
Hofmühle, die, bei Hochstädt.
Hohebrand, E.
Hohenmühle, die, bei Thierstein,
Hohenberg, Mktfl. mit zwei Mühlen.
Hohenbuch, W.
Holenbrunn, W.
Holzhäuser, E.
Holzmühle, die, zur St. Wunsiedel gehörig.
Hühnerhöfen, E.
Juliushammer und Mühle, E.
Kaiserhammer und Mühle, E.
Kalchofen, der Großkopfische, E. zur St. Wunsiedel gehörig.
Karlmühle, die,
Kieselmühle, die, bei Schlottenhof.
Kirchenlamiz, Mktfl. mit 6 Mühlen.
Kleinschloppen, W.
Kleinwendern, W. mit einer Mühle.
Knopfhammer, E.
Korbersdorf, W.
Kornbach, W. mit einer Mühle.
Kottigenbiebersbach, W.
Kripnermühle, die bei Seußen.
Krötschen oder Schiegelmühle, die,
Krötschenreuth, W.
Kühlgrün, W.
Kupferhammer, E.
Lämmermühle, die, bei Schirnding.
Laubpühl, E.
Lauterbach, W.
Lengenfeld, W.
Lengenau, W.
Leupoldsdorf, W. mit einer Hammermühle,
Leutenberg, E.
Leutendorf, W. vogtl. R. G.
Linden.
Löselmühle, die, an der St. Wunsiedel.

Lösten,

Digitized by Google

Löstien, E.
Lorenzreuth, vogtl. R. G.
Ludelberg, E.
Magermühle, die, bei Kirchenlamitz.
Manzenberg, W.
Marktleuthen, Mktfl. mit einer Mühle.
Marktleuthner Forst oder Griesshäuser, E.
Meierhof, W. bei Weißenstadt.
Meierhof, E. bei Kirchenlamitz.
Meierhof, E. bei Wunsiedel.
Meuselsdorf, W. Vogtl. Rittergut.
Miedelmühle, die, bei Lorenzreuth.
Mittelmühle, die, bei Kirchenlamitz.
Mittelmühle, die,
Mittlerweisenbach, W. mit 2 Mühlen.
Mühlbach, W. mit einer Mühle.
Münzmühle, die, bei Wunsiedel.
Neu- oder Thusmühle, die, bei Marktleuthen.
Neudes, W. mit einer Mühle.
Neudorf, W u. Mühle.
Neuenbrand, E.
Neuenhammer, E. bei Weißenstadt.
Neuenhammer, E. bei Leupoldsdorf.
Neuenmühle, die bei Nordorf.
Neuenmühle, die,
Neuenreuth, W. und Mühle.
Neuhaus, E.
Neuhaussen, W. mit zwei Mühlen.
Niederlamitz u. Mühle, W.
Nothhaftsmühle, siehe Wunschelmühle
Obere Steinmühle, die bei Spielberg.
Oberhöchstädt, W. ein zur Stadt Wunsiedel geh. vogtl. Rittergut.
Oberredwitz, W. vogtl. Rittergut.
Oberrdslau, D. vogtl. Rittergut.
Oberthölau, W.
Oberweisenbach, W. mit zwei Mühlen.
Oberwoltersgrün, W. zur Stadt Wunsiedel gehörig.
Oechsler- und Tangersmühle, die,
Oschwitz, W.
Ottenloh, E.
Pechbrunn, W. und Mühle.
Pfaffenreuth, W.
Pfannenstiel, E.
Pfeifermühle, die, bei Hohenberg.
Pirk, W.
Plösberg, W.
Preusdorf, W.
Prücklas, W.
Puzenmühle, die,
Raithenbach, W.
Rangenmühle, die bei Arzberg.
Rappauf, E.
Raths- oder Herrmühle, die, bei Thierstein.
Rauschensteig, W. geh. zur St. Wunsiedel.
Raumetengrün, W.
Redwitzer Markung.
Reichenbach, W. bei Wunsiedel u Mühle.
Reichenbach, W. bei Selb und Mühle.
Reicholdsgrün, W. u. zwei Mühlen, die obere und untere.
Reuth, E.
Reuthlas, W. und Mühle.
Rödermühle, die, bei Redwitz.
Röhrloch.
Röslauermühle, die,
Röstermühle.
Rötenbach, W. vogtl. Rittergut.
Rosenbühl, E.
Rosenhof.
Roßlermühle, die,
Ruchenmühle, die, bei Heberg.
Rügersgrün, W. zur St. Wunsiedel geh.
Ruppertsgrün, W.
Sandmühle, die bei Röthenbach.
Schacht, E.
Schazbach, W.
Schieda, Ober Schieda oder Schiedabühl, E.
Schirnding, D.
Schlößlein u. Wegsteig bei Selb.
Schlözmühle, die, bei Lorenzreuth.
Schlözmühle, die, bei Oberthölau.
Schloßberg, bei Thierstein.
Schlottenhof vogtl. Rittergut.
Schneckenhammermühle, die,
Schnepfenmühle, die, bei Spielberg,
Schönbrunn, F. K. D.
Schönlind, E. ein Gut.
Schönlind, W. bei Selb.
Schönlind, W. bei Weißenstadt.

Schönlind, W. bei Wunsiedel.
Schönwald, F. K. D. und 2 Mühlen, vogtl. Rittergut.
Schwarzenbacher Ziegelhütte, E.
Schwarzhammer und Mühle, E.
Schwarzteich, E.
See- oder Zechenhaus, E. auf dem Schneeberg.
Seedorf, W.
Selb, Mktfl. mit 5 Mühlen.
Selbervorwerk, E.
Seussen, W.
Sichersreuth, W.
Silberbach, W. und Mühle.
Sinnatengrün, W. und Mühle, gehört zur Stadt Wunsiedel.
Sommerhau, W.
Sophienreuth, E.
Spiegelschleife, E.
Spielberg, F. K. D.
Steinberg, E.
Steinhaus.
Steinselb, W.
Stemmas, W.
Stemmersgrün, W. zur St. Wunsiedel geh.
Stiegelmühle, die, bei Brand.
Stollmühle, die,
Stoyersfurth, E.
Strösnermühle, die, bei Kirchenlaniz.
Teichmühle, die, bei Seußen.
Thiersheim, Mktfl.
Tiefenbach, E.
Tröstau, W. mit einer Hammermühle.
Trompetenberg, E.
Untersteinmühle, die, bei Spielberg
Unterhöchstädt, W. bei Oberhöchstädt, Vogtl. Rittergut.
Unterröslau, W.
Unterthölau, W.
Unterweisenbach und Mühle, W.
Unterwoltersgrün, W. gehört zur Stadt Wunsiedel.
Vielliz, W.
Vierst, W.
Voitsumra, W.
Volatsberg, W.
Vordere Stadtmühle, die, an der Stadt Wunsiedel.
Vordorf, W.
Walddorf.
Walkmühle, die Tuchmacher Mühle an der Stadt Wunsiedel.
Wampen, W.
Weiherhof, E.
Weisenbach, E.
Weisenhaidt, W.
Wellerthal u. Mühl, E.
Welsau, W. u. Mühle.
Welsauer Hammer-Mühle, die, vogtl. Rittergut.
Wendenhammer und Mühle, E.
Wiesenmühle, die, bei Arzberg.
Wiesenmühle, die, bei Wunsiedel.
Wildenau, W.
Wimmersreuth, W.
Wintersberg, W.
Wizelebensmühle, die, zur Stadt Wunsiedel gehörig.
Wunschel oder Nothhafts Mühle, bei Wunsiedel.
Wuttigsmühle, die, bei Dörflas.
Ziegelhütte, die, in Schwarzenbach bei Wunsiedel.
Zigeunermühle, die, bei Weisenstadt.

Hr Johann Dietrich Carl Oelschlägel, erster Kammeramtmann; Kammerrath.
Hr Joh. Adam Sterneker, zweiter Kammeramtmann.
Hr Friedrich Ferdinand Traugott Neuper, Kammeramtsassistent.
Hr Wilhelm Friedrich Franz Ernst Frhr. von Reizenstein, Auscultator, zugl. Accessist beim Wunsiedeler Kreis-Direktorio.
Hr Georg Adam Kraus, erster Copist.
Hr Peter Joachim Neuper, zweiter Copist.

Eberhard

Digitized by Google

Eberhard Retsch, Albrecht Conrad, Amtsboten u. Kastenmesser.

Leonhard Lippert, Zollbereuter.

Lorenz Goßler, Amtsbote.

Justizamt.

Hr Gottfr. Christoph Sand, erster Justizamtmann 1sten Bezirks.

Hr Friedrich Rentsch, zweiter Justizamtmann und erster Actuarius.

Hr Johann Christoph Schubert, Justizamtmann 2ten Bezirks.

Hr Johann Georg Kroher, zweiter Actuarius.

Hr Johann Friedrich Rauh, Copist.

Hr Johann Georg Schmauß, Copist.

Michael Hofmeyer, Gerichtsdiener.

Stadt-Rendantur.

Hr Joh. Friedr. Schmiedel, Rendant.

Hr Albrecht Polster, Assistent.

Magistrat zu Weissenstadt.

Hr Joh. Salomon Wiesner, Polizei- und Justizburgermeister, auch Gefällrendant.

Hr Johann Caspar Sieger, Gerichtsschreiber u. Copist.

Burgermeister.

Hr Johann Adam Jahn.

Hr Joh. Michael Puruker.

Hr Blasius Benker.

Hr Michael Rukdeschel.

Gefäll-Rendanten im Kammeramt Wunsiedel.

Arzberg.

Hr Joh. Wilhelm Friedrich Wolf.

Kirchenlamiz.

Hr Joh. Wilhelm Christian Nürnberger.

Selb.	Thiersheim.
Hr Nicolaus Heinrich Feiler.	Hr Wilhelm Eyl.

Bürger-Räthe in den Märkten.
des Rammeramts Wunsiedeler Bezirks.

Burgermeister.

a) zu Arzberg.

Hr Georg Christoph Bauernfeind.	Hr Johann Jacob Grötsch.
Hr Georg Adam Keßler.	Hr Johann Ludwig Müsel.

b) zu Hohenberg.

Hr Christoph Thoma.	Hr Joh. Christoph Oechsler.
Hr Adam Christ. Sonntag.	Hr Balthasar Gebhard.

c) zu Kirchenlamitz.

Hr Joh. Wilh. Kögler, sen.	Hr Joh. Wilh. Kögler, jun.
Hr Peter Paulus Schmidt.	Hr Georg Christ. Köbler.

d) zu Marktleuthen.

Hr Johann Michael Küspert.	Hr Andreas Küspert.
Hr Johann Pöhlmann.	Hr Johann Jacob Köppel.

e) zu Selb.

Hr Georg Heinr. Rennebaum.	Hr Georg Christoph Veit.
Hr Joh. August Meuchner.	Hr Christian Ernst Kaiser.

f) zu Thiersheim.

Hr Andreas Mötsch.	Hr Lorenz Reihl.
Hr Joh. Christoph Köbler.	Hr Wolf Adam Regnet.

g) zu Thierstein.

Hr Johann Michael Benker.	Hr Georg Christoph Grötsch.
Hr Heinrich Thüring.	Hr Christoph Ruß.

Gefrees.

Digitized by Google

Gefrees.

Kammeramt;

demselben sind folgende Ortschaften angewiesen:

Abfänsermühle, die,
Bärenreuth, W.
Berneck, St. und drei Mühlen, dann ein Hammerwerk, der Siz des Justizamts.
Birnstengel, W. mit einer Mühle.
Bischoffgrün, D. mit drey Mühlen.
Blumenau, W.
Böseneck, W.
Brandholz, W.
Bucheck, W. mit einer Mühle.
Codersreuth, W. mit einer Mühle
Cremiz, W. bei Gefrees.
Cremiz, W. bei Lanzendorf u. Mühle.
Deegmann, W.
Escherlich, W. mit zwei Mühlen.
Fleißniz, W. mit zwei Mühlen.
Föllmar, W.
Föllmarsberg, E.
Förstenreuth, W.
Frankenberg, W.
Frankenhammer, W.
Fröbershammer, W. mit einer Mühle und einem Hammerwerk.
Gefrees, Mktfl. mit drei Mühlen, der Siz des Kameral-Amts.
Gesees, W.
Geyersberg, W.
Goldberg, W.
Goldkronach, D. mit 2 Mühlen, woselbst das Braunsche Rittergut.
Goldmühle, W. und Mühle, dann Hammerwerk.
Gossenreuth, W.
Gottendorf, W.
Gotzmannsberg, W.
Grasemann, W.
Grünhügel, W.
Grünstein, W. und Mühle.
Hainbüchig oder Streit u. Reichenstadt, W. mit einer Mühle.
Hampelshöfe, E.
Hasselleuten.
Heinersreuth, W. und Mühle, vogtl. R. G.
Hemmerles, W.
Hermershof, E.
Hermersreuth, W. vogtl. Rittergut.
Himmelkron, D. und Mühle.
Hohlmühle, die,
Höflas, W.
Hohenknoden, W. und Mühle.
Horlachen, E.
Kaltensteinach, W. mit einer Mühle u. einem Hammerwerk.
Kastenmühle, die,
Kieselhof, W.
Köslar, W.
Kropfmühle, die,
Kutschenrangen.
Lanzendorf, D. und Mühle, ein mit vogtl. Rechten beg. R. G.
Leysau, W. ein schriftsäßiges Rittergut.
Lübniz, W mit einer Mühle.
Lüzzenreuth, W.
Mezlesdorf, W.
Mezlersreuth, W. mit zwei Mühlen.
Michelsdorf, W.
Nemmersdorf, D. mit einer Mühle, der Siz des Kreis-Direktors.
Nemtmannsreuth, W.
Neudorf, W. mit einer Mühle.
Neuenreuth, W.
Pöllersdorf, W.
Raith.
Reichenstadt, s. Hainbüchig.
Rimles, W.
Rindlas, W.
Röhrenhof, W mit 2 Hammerwerken.
Röhrersreuth, W.
Schamlesberg,
Schwarzhof, E.
Senftenhof, W.
Sickenreuth, W. mit einer Mühle.
Stambach, Mktfl. mit zwei Mühlen.

Stein, F. K. D. mit einer Mühle.
Streit, s. Hainbüchig.
Streitau, D. mit einer Mühle.
Tannenreuth, W. mit einer Mühle.
Tennersreuth, W. mit einer Mühle.
Walpenreuth, W.
Weikenreuth, W.
Wilzleshofen, W. mit einer Mühle.
Wulfersreuth, W.
Wundenbach, W.
Zettliz, W. mit einer Mühle.
Zoppaten, W. mit einer Mühle.

Hr Georg Friedr. Walther, erster Kammeramtmann.
Hr Gottf Christian Stöpfel, zweiter Kammeramtmann.
Hr Christoph Friedrich Walther, erster Copist.
Hr Friedrich Christian Carl Rögner, zweiter Copist.

Gottlieb Weidenhammer, Amtsbote.
Johann Georg Rosenhauer. Amtsbote.

Justizamt,
zu Berneck.

Hr Joh. Christoph Neuper, erster Justizammmann.
Hr Johann Jacob Schmidt, zweiter Justizamtmann und erster Actuarius.
Hr Johann Gottlieb Heinrich Kleemann, zweiter Actuarius u. Gefäll-Rendant
Hr Andreas August Neuper, Copist.

Johann Röder, Amtsbote und Gerichtsdiener.

Gefäll-Rendanten,
im Kammeramt Gefrees.

Berneck.
Hr Johann Gottlieb Heinrich Kleemann, s. Justizamt Berneck.

Goldcronach.
Hr Christian Friedr. Dorn.

Stammbach.
Hr Christoph Wilhelm Körbiz.

Bürger-

Digitized by Google

Bürgerräthe in den Märkten des Bezirks vom Kammeramt Gefrees.

Burgermeister.

a) zu Berneck.

Hr Joh. Christoph Schmidt | Hr Johann Georg Klspert.
Hr Johann Nicolaus Heinz. | Hr Johann Adam Kolb.

b) zu Goldcronach.

Hr Christoph Heinr. Herold. | Hr Wolfgang Simon Geyer.
Hr Joh. Heinrich Schlenck. | Hr Johann Georg Knopf.

c) zu Gefrees.

Hr Joh. Michael Schobert. | Hr Johann Heinrich Kühnet.
Hr Joh. Andreas Schlenck. | Hr Adam Johann Beyer.

d) zu Stammbach.

Hr Nicolaus Sauermann. | Hr Christoph Popp.
Hr Johann Nicolaus Popp. | Hr Andreas Koppmeyer.

Digitized by Google

Zollwesen im Kreise.

a) Kammeramt Wunsiedel.

Zoll- Umgelds- und Fleischaufschlags-Einnehmere.

Dörflas. Johann Caspar Rahn.
Hohenberg. Nicolaus Neupert.
Markleuthen. Conrad Meinel.
Thierstein. Johann Franz Mulzer.

Wehr- und Glaits-Zoll-Einnehmer.

Dörflas. Johann Caspar Rahn, Wehrzöllner.
Erkersreuth. — — Reinel.
Heidelheim. — — Rausch.
Lengenau. Johann Simon Plos.
Neuhausen. — — Korndörfer.
Reichenbach. — — Kuspert.
Schirnding. Friedrich Ludwig Zapf, Glaits-Zolleinnehmer.
Schönwald. Johann Conrad Zahn.

Chausseegeld-Einnehmer.

Kornbach. Johann Georg Rukdeschel.
Rauschensteig. — — Kammerer.
Schönbrunn. Georg Bauer.
Thiersheim. Johann Heinrich Krumm.
Unterröslau. Johann Nürnberger.
Weissenstadt. Joh. Wolfgang Strößenreuther,

b) Kam-

b) Kammeramt Gefrees.

Zoll- Umgelds- und Fleischaufschlags- dann Wehr- und Glaits- Zoll- Einnahmen.

Bischofsgrün. Johann Christian Lauterbach, Fleischaufschlags-Einnehmer.

Gefrees. Johann Christoph Schmidt, Pflaster- Zoll- Fleischaufschlags- und Umgelds-Einnehmer.

Zimmelkron. Joh. Jacob Hirsch, Zoll- Aufschlags- und Umgelds-Einnehmer.

Kaltensteinach. Wolfgang Dost, Wehr- Zoll- Einnehmer.

Lanzendorf. Johann Wolfgang Beeg, Aufschlags- und Umgelds-Einnehmer.

Streitau. Johann Conrad Raidel, Fleisch- u. Unschlittaufschlags-Einnehmer.

— — Johann Raidel, Zoll-Einnehmer.

Chausseegeld-Einnehmer.

Berneck. Rosina Barbara Schmidt.

Gefrees. Johann Zapf.

Lützenreuth. Johann Müller.

Digitized by Google

Eximirte Magistrate.

(Sind unmittelbar der Königlichen Krieges- und Domainen-Kammer zu Bayreuth untergeordnet.)

a) Bayreuth.

Hr Joseph Andr. Anderson, Polizeidirektor; Justizrath.

Hr Carl Maximilian Wilhelm Pöhlmann, Stadt-Syndikus und Stadtgerichts-Rath.

Burgermeister.

Hr Joh. Gottlieb Friedrich Scheerer.

Hr Johann Conrad Held.

Hr Johann Thomas Dalhapf, Stadt-Kämmerer.

Rathsglieder.

Hr Christ. Heinr. Schlenck, Hospitalverwalter.

Hr Joh. Jacob Eschenbach, Stadt-Fourier und Allmosen-Kassen-Verwalter.

Hr Johann Peter Schlenck, Allmosen-Kassen-Vorsteher.

Hr Johann Peter Staudt, Kesselmeister.

Hr Joh. Leonhard Oheim, Gotteshaus-Vorsteher.

Hr Stephan Andr. Wagner, Hospital-Vorsteher.

Hr Johann Christoph Anton Richter, Stadt-Lichtmeßsteuer-Einnehmer.

Hr Johann Arnold, Stadt-Baumeister.

Hr Christoph Tadtschinder, Flößverwalter.

Hr Joh. Melchior Bracker, Schuzgeld-Einnehmer.

Hr Philipp Eisenbeiß, Allmosen-Pfleger.

Hr

Hr Carl Ludwig Wilhelm, v. Bodenstaff, Registrator.

Hr Johann Georg Martin Albrecht, Polizei-Inspektor.

Hr Johann Gottlieb Böhner, Copist.

Johann Georg Schmidt, Magistrats- und Stadt-Gerichtsbote.

b) Culmbach.

Hr Adam Christian Friedrich Löwel, Polizeidirektor und Justizrath.

Hr Johann Wolfgang Pöhlmann, Burgermeister und Stadtkämmerer, erster Gotteshaus-Vorsteher, Brau- und Mühlhaus-Verwalter, gemeiner Stadt Bauamts-Rendant, und Coinspektor des Sahrschen Geistlichen Wittwenstifts.

Hr Johann Caspar Gräf, Burgermeister, Städtischer Gefäll- auch Nachtwächter- und Schuzgelder-Rendant.

Hr Albrecht Schenck, Burgermeister, erster Hospitalvorsteher, gemeiner Stadt Lichtmeßsteuer- und Lazareth-Rendant.

Hr Joh. Heinrich Gummi, Burgermeister und zweiter Hospitalvorsteher.

Hr Ehrenfr. Heinr. Billing, Syndikus u. Stadtgerichts-Rath; Markgräflicher Commissions-Rath.

Hr Friedr. Franz Schreiber, Rathsschreiber, Servis-Rendant, Billetier und Brandgelder- auch Vieh- und Pflasterzoll-Einnehmer, Laternengelder-Rendant und Verweser der Sahrschen Geistlichen Wittwenstifts-Verwaltung.

Hr Christian Gotthardt Kleyensteuber, Polizei-Inspektor.

Digitized by Google

Innere des Raths.

Hr Johann Georg Hofmann, Taxator.

Hr Joh. Friedrich Jemischer, Bauamts-Zinns-Rendant und Stadt-Fourier.

Hr Erhard Bauer.

Hr Christoph Friedr. Meyer, zweiter Gottesbaus-Vorsteher, Armenschul-Rendant und Allmosenzettelschreiber.

Hr Joh Christian Hübschmann, Allmosen-Rendant.

Hr Johann Friedrich Stein.

Hr Christian Heinrich Pühn, Fleischschätzer und Pflaster-Zoll-Einnehmer.

Hr Joh. Christian Maurer, Stadt-Waagmeister.

Aeussere des Raths.

Hr Johann Lorenz Gerber, Malzmesser.

Hr Christoph Wilh. Schilpp, Fleischschätzer.

Hr Friedrich Wilhelm Christenn.

Hr Leonhard Christoph Maurer.

Hr Carl August Ludwig Göckel, Registrator; auch Copist, Sportel und Depositat Controlleur des Stadtgerichts.

Johann Georg Meyer, Polizei-Aufseher.

Marktmeister, vacat.

Johann Leonhardt Huhn, Polizeidiener.

c) Erlang.

Präsidium.

Hr Friedrich August von Ausin, Königl. wirklicher geh. Rath und Landeshauptmann auch Kreisdirektor.

Hr

Digitized by Google

Hr Christoph Sam. Fleischmann, Justiz-Director.

Hr Joh. Wilh. Fleischmann, Stadtgerichts-Rath.

Dann sämmtliche Mitglieder von Bürgermeister und Rath beider Städte; — auch concurriren bei Regulirung der Taxen von Lebens-Mitteln, und bei den Armen-Anstalten, resp. Deputirte des Königl. Militairs, der Universität, und der Stadt-Geistlichkeit.

Hr Conrad Christoph Zeulmann, Registrator, Salarien und Sportel Rendant auch Copist.

Hr Georg Schwarz, Polizei-Inspector.

Hr Johann Paulus Frisch, Mühlwaagmeister.

Hr Friedrich Friedrich, Marktmeister.

Johann Christoph Prinz, Magistrats-Bote.

Bürgermeister und Rath zu Christian Erlangen.

Burgermeister.

Hr Jean Barthe, Bau- und Niederlags-Inspector.

Hr Johann Jacob Wießner, Gotteshaus-Kassierer.

Hr Joh. Christian Winkler, Armen-Instituts-Kassierer; und Depositarius beim Stadtgericht.

Hr Jean Marc Fabre, Stadt-Kämmerer.

Hr Christoph Samuel Fleischmann, Stadt-Consulent; Justiz-Direktor.

Rathsverwandte.

Hr Francois Antoine Perrin, Markt-Vorsteher.

Hr Jean Pierre Gilly, Laternen Kassen-Rendant.

Hr

Digitized by Google

Hr Joh. Wolfgang Drittenpreiß, Markt-Vorsteher.

Hr Thomas Brürner, Umgelds-Einnehmer, und Brand-Assecurations Kassierer.

Hr Paul Roquette, Burgergeld- und Schuzgeld-Einnehmer.

Hr Leonhard Braun, Bau-Aufseher und Controlleur der Magistrats Sportel-Kasse.

Johann Christoph Prinz, Rathsdiener.

Bürgermeister und Rath zu Altstadt Erlangen.

Burgermeister.

Hr Johann Michael Zorn, Weeg-Inspektor.

Hr Ulrich Gottlieb Schwenk, Stadt-Kämmerer und Brand-Assecurations Kassierer.

Hr Johann Wernlein, Laternen-Kassenrendant.

Hr Johann Wilhelm Fleischmann, Syndicus; Stadtgerichts-Rath.

Rathsverwandte.

Hr Johann Dimling, Gotteshaus Kassierer.

Hr Joh. Lorenz Haselmann, Allmosenkassen-Rendant.

Hr Joh. Conrad Weimans.

Hr Johann Gottfried Haag.

Johann Martin Krebser, Rathsdiener.

d) Hof.

Hr Johann Georg Christian Hagen, Polizei-Direktor; Justizrath.

Hr Joh. Nicolaus Knoch, Syndicus und Stadt-Gerichts-Rath.

Hr

Hr Johann Michael Popp, Actuarius zugl. Sportel- Salarien- Kassen- Rendant, Stadt- Kammerei- und Michaelis-Gotteshaus- Gegenschreiber.

Hr Johann Nicolaus Geier, Registrator und Copist.

Hr Johann Christian Knoll, Polizei- Inspektor.

Johann Andreas Hoffmann, Marktmeister.

Johann Georg Beuchold, Rathsdiener und Stadtgerichts- Bote.

Hospitalamt.

Hr Friedrich Wilhelm Köppel, Hospital- Amtmann.

Hr Adam Erdmann Gottfried Fischer, Hospitalamts- Gegenschreiber.

Burgermeister und Rath.

Burgermeister.

Hr Samuel Friedr. Oerthel.

Hr Franz August Köhler.

Hr Friedrich Gotthelf Franz.

Zweiter Burgermeister, vacat.

Rathsverwandte.

Hr Immanuel Isaac Kraus, zugl. Stadt- Kämmerer.

Hr Siegmund Heinrich Herold.

Hr Joh. Georg Wiedmann.

Hr Andreas Eugenius Schöpf.

Hr Joh. Sebastian Christian Wucherer, Kreis- Calculator, Lichtmeßsteuer- Einnehmer, und Gotteshaus- Pfleger bei St. Michaelis.

Hr Joh Christian Strauß.

Hr Samuel Friedr. Eccardt.

Gerichts-

Gerichts-Advocaten.

Hr Johann Wolfgang Hoye.
Die übrigen drey Stellen sind unbesezt.

Hr Joh. Gottfried Könitzer, Raths- Waagenmeister; u. Laternen Kassen-Verwalter.

e) Neustadt an der Aisch.

Hr Johann Daniel Wetzel, Polizei- und Justizdirektor.

Hr Johann Georg Wilhelm Emmert, Syndikus und Stadtgerichts-Rath.

Burgermeister.

Hr Andreas Friedr. Hummel, Stadtkämmerer und Wassergraf.

Hr Johann Thomas Düll, Stadtkämmerer.

Hr Joh. Christoph Höpfner, Hospital-Vorsteher, Depositarius beim Stadtgericht und Siebner.

Hr Joh. Andreas Gossinger, Gotteshaus- und Allmosen-Vorsteher, Deposital-Rendant und Wassergraf.

Rathsverwandte.

Hr Georg Lösel.

Hr Joh. Christoph Heydefus, Hospital-Vorsteher.

Hr Georg Gottlieb Hartung, Gotteshaus- und Allmosen-Vorsteher, Pfandherr und Hopfenschauer.

Hr Johann Leonhard Ezenreuther, Lichtmeßsteuer-Einnehmer und Fleischschauer.

Hr Johann Augustin Kraft.

Hr Johann Friedrich Kraft, Pfandherr.

Hr Joh. Wolfg. Andr. Modell, Schäferei-Vorsteher.

Hr Johann Friedrich Walz, Copist.

Hr Joh. Heinrich Döring, Polizei-Inspektor.

Conrad

Digitized by Google

Conrad Zehl, Waagmeister und Getraidemesser, zugleich Stadtgerichts-Bote.

Johann Jacob Juncker, Stadt-Magistrats- und Polizeidiener, zugl. Stadtgerichtsknecht.

f) Wunsiedel.

Polizei-Direktor, vacat.

Hr Christoph Friedr. Ellrodt, Stadtgerichtsrath, Burgermeister und Syndikus.

Hr Christoph Ambrosius Meyer, Registrator und Copist.

Hr Georg Christoph Meyer, Kämmerei- und Sportel-Salarienkassen-Rendant.

Hr Friedrich Wilhelm Löwen, Polizei-Inspektor und Marktmeister.

Burgermeister.

Hr Johann Georg Schmidt, Med. Doctor, Stadt- und Land-Physikus, Hospital-Vorsteher, Servis-Deputatus und Inspektor der Bierbrauereien.

Hr Christoph Friedr. Ellrod, Stadtgerichts-Rath, Syndikus und Kämmerer.

Raths-Verwandte.

Hr Joh. Christoph Küspert.
Hr August Schöpf.
Hr Johann Riedel.
Hr Johann Georg König.
Hr Johann Ziegler.
Hr Johann Georg Hönicka.
Hr Georg Wilhelm Schubert.

Ober-

Digitized by Google

Ober- und Unter-
Forst- und Jagd-Personale
des Fürstenthums Bayreuth.

Hr Georg Adolph Gottlieb Frhr von Hardenberg, Land-Jägermeister der Fränkischen Fürstenthümer Ansbach und Bayreuth, Königlicher Kammerherr und Johanniter-Ordens-Ritter.

(wohnt in der Regel zu Bayreuth.)

Hr Heinrich Christoph Schirmer, Ober-Forst-Secretair.

Ober-Forst-Amt.

Hr Johann Friedrich von Bobenhausen, Ober-Forstmeister.

(wohnt zu Neustadt an der Aisch.)

Hr Forst- und Jagd-Rath Schöpfel,
Hr Forstmeister Wunder,
Hr Forst-Commissarius Moser,

formiren in Abwesenheit des Herrn ꝛc. von Bobenhausen für die Oberländische Geschäfte eine beständige Commission.

Hr Johann Adam Schöpfel, Forst-Secretair und Calculator.

Hr Joh. Nicol. Schlupper, Forst-Secretair, zu Neustadt

Hr Georg Michael Weiß, Forst-Calculator daselbst.

— — Lutzner, Ober-Forstamts-Bote.

District

District der Forstmeisterei Bayreuth.

Hr August Frhr von Bothmer, Forstmeister; zu St. Johannis bey Bayreuth.

1) Forstverwaltung Bayreuth.

Forstverwalter, Hr Johann Wolfgang Huß, Oberförster.

Hr Joh. Zacharias Schmidt, Förster zu Theta.

Unter-Förstere.

Hr Johann Jacob Götz, zu St. Georgen.

Hr Carl Heinrich Zehrer, zu Donndorf.

Hr Heinr. Salom. Ammon, zu Emtmannsberg.

Hr Georg Adam Pausch, auf dem Fasanengarten.

— — Rettner, Forstlaufer.

2) Forstverwaltung Lindenhardt.

Forstverwalter, Hr Friedr. Wilh. Merz, Oberförster.

Hr Johann Georg Reich, Förster zu Creußen.

Hr Johann Georg Karpf, Förster zu Schnabelwaldt.

Unterförster.

Hr Johann Adam Häfner, auf dem Spänfleck.

Hr Wilhelm Heinrich Carl Schöntag, zu Glashütten.

Hr Johann Christian Reich, auf der Göritzen.

Hr Joh. Heinrich Wehner, zu Gibitzmoos.

Forstlaufer zu Pegnitz, vacat.

3) Forstverwaltung Seybothenreuth.

Forstverwalter, Hr Johann Jacob Kleemann, zu Neustadt am Culm.

Hr Friedrich Ernst Philipp von Schauroth, Förster zu Seybothenreuth.

Digitized by Google

Unterförster.

Hr — — — König, zu Frankenberg.

Hr Christian Friedr. Theod. Roth, zu St. Johannis.

Forstlaufer zu Eichig, vacat.

4) Forstverwaltung Limmersdorf.

Forstverwalter, Hr Christ. Friedrich Franck, daselbst.

Hr Johann Georg Hönicka, Förster zu Heinersreuth.

Unterförster.

Hr Andreas Kolb, zu Neustädtlein am Forst.

Hr Johann Melchior Höfer, zu Heinersreuth.

Hr Georg Friedrich Amende, zu Butzenstein.

5) Forstverwaltung Sanspareil.

Forstverwalter, Hr Heinrich Friedrich Wilhelm Bartholomä, zu Caßendorf.

Hr Joh. Matthäus Kopp, Förster zu Sanspareil.

Hr Johann Georg Kroder, Förster zu Streitberg.

6) Verrechnende Försterei Plech und Osternohe.

Hr Johann Georg Häfner, Förster daselbst.

Unterförster.

Hr — — Häfner, zu Thüsbrunn.

Hr — — Seemann, zu Plech.

District der Forstmeisterei Culmbach.

Hr Carl Frhr. von Pöllnitz, Forstmeister daselbst.

Forst-

Digitized by Google

1) Forstverwaltung Culmbach.

Forstverwalter, Hr Johann Zacharias König, Oberförster.

Hr Joh. Nicolaus Kastner, Förster auf der Ziegelhütte.

Hr Johann Wilhelm Preul, Förster zu Seybelsdorf.

Unterförster.

Hr Daniel Gottlieb Schöntag, zu Burgbaig.

Hr Georg Wilhelm Schmidt, Junior, zu Unterstelnach.

Hr Friedrich Ludwig Schöntag, zu Melkendorf.

Hr — — Häfner, zu Lebenthal.

2) Forstverwaltung Weydenberg u. Mengersreuth.

Forstverwalter, Hr Carl Friedrich Marquard, zu Rosenhammer.

Hr Johann Adam Wallenburger, Förster zu Weidenberg.

Unter-Förstere.

Hr Friedrich Carl Rentsch, zu Warmensteinach.

Hr Gottlob Christ. Scholler, zu Weidenberg.

3) Forstverwaltung Goldcronach.

Forstverwalter, Hr Adolph Friedrich Bochner, Oberförster zu Goldcronach.

Hr Johann Christoph Leonhard Leykamm, Förster zu Goldcronach.

Hr Johann Georg Schmidt, Förster zu Bischoffsgrün.

Unter-Förster.

Hr Johann Friedrich Heim, zu Nemmersdorf.

Hr Joh. Heinrich Spechner, zu Birnstengel.

Hr Johann Philipp Fleischer, zu Gefrees.

Hr Franz Friedr. Bartholomä, zu Streitau.

Hr Johann Christoph Walther, zu Geyersberg.

4) Verechnende Försterei Trebgast.

Forstverwalter, Hr Johann Friedrich Schirmer, zu Himmelcron.

Hr Christoph Carl Tritschler, Förster zu Himmelcron.

Hr Georg Christoph Moser, Förster zu Leuchau.

District der Forstmeisterei Selb.

Hr Johann Conrad Buchta, Forstmeister daselbst.

1) Forstverwaltung Selb.

Forstverwalter, Hr Johann Samuel Schilling, Oberförster daselbst.

Hr Johann Adam Schmidt, Förster zu Kaiserhammer.

Hr Georg Lorenz Seiler, Förster zu Thiersteiu.

Hr Joh. Ge. Philipp Reiner, Förster zu Silberbach.

Hr Ludwig Ernst Reiß, Forstbereuter zu Hohenberg.

Hr Lorenz Wilhelm Kastner, Unterförster zu Selb.

2) Forstverwaltung Sparneck.

Forstverwalter, Hr Georg Christoph Philipp Otto, Oberförster daselbst.

Hr Johann Ulrich Krodel, Förster zu Hallersteiu.

Hr Siegmund Adam Geyer, Förster zu Spielberg.

Hr Gottfried Ernst Raithel, Förster zu Kirchenlamiz.

Unter-Förster.

Hr Heinrich August Mengert, zu Zell.

Hr Joh. Daniel Schöntag, zu Münchberg.

5) Forst-

Digitized by Google

3) Forstverwaltung Seußen.

Hr Johann Christoph Lorenz Reiz, Oberförster daselbst.

Unterförster.

Hr Bernhard Christian Friedrich Hahn, zu Schirnding.

Hr — — Jacob, zu Arzberg.

Hr Friedrich Heinrich Pfeifer, zu Seußen.

4) Forstverwaltung Martinlamitz und Rehau.

Forstverwalter, Hr Joh. Georg Pausch, Oberförster.

Unterförster.

Hr Joh Gränzer, zu Rehau.

Hr Joh. Georg Merensky, zum Perlenhaus.

Hr Joh. Gottfried Heinrich Grimm, zu Pilgramsreuth.

Hr Joh. Heinrich Kalchlösch, zu Faßmannsreuth.

Hr Joh. Christoph Friedr. Parsch, Wildmeister zu Hof.

5) Forstverwaltnng Tröstau.

Forstverwalter, Hr Johann Gottfried Schäfer, zu Furthhammer.

Unterförster.

Hr Johan Gottfried Opp, zum Alexandersbad.

Hr Georg Christian Heinrich Münch, zu Tröstau.

Hr Wolfgang Friedrich Meyerhöfer, zu Vierst.

6) Verrechnende Försterei Weisenstadt.

Hr Georg Christoph Pausch, I. Forstverwalter daselbst.

Unterförster.

Hr Friedrich Bauer, zu Weisenstadt.

Hr Joh. Friedrich Schäfer, zu Kornbach.

Digitized by Google

District
der Forstmeisterei Lichtenberg und Lauenstein.

Hr Johann David Kadner, Senior, Forstmeister zu Schwarzenbach am Walde.

Hr Ernst Wilhelm von Winterfeld, Titular-Forstmeister und Assistent, zu Lauenhayn im Lauensteinischen.

1) Forstverwaltung Schwarzenbach am Walde.

Forstverwalter, Hr Christian Wilhelm Schirmer, zu Gerlaß.

Förster.

Hr Johann Georg Horn, zu Naila.

Hr — — — Gerlach, zu Helmbrechts.

Hr Christoph Carl Kayser, zu Straßdorf.

Hr Georg Salomon Munder, zu Thiemitz.

Hr Joh. Matthias Will, Unterförster zu Schauenstein.

2) Forstverwaltung Geroldsgrün.

Forstverwalter, Hr Johann Adam Samuel Kadner, Junior, Oberförster.

Hr Johann Michael Pausch, Förster zu Langenbach.

Hr Joh. Wilhelm Schiffner, Förster zu Lichtenberg.

Unter-Förster.

Hr Carl Ludwig Dietrich, zu Dürrenwaid.

Hr Johann Lorenz Martin König, zu Heinersberg.

Hr Friedrich Jeremias Landguth, zu Geroldsgrün.

3) Forst-

Digitized by Google

3) Forstverwaltung Lauenstein.

Forstverwalter, Joh. Georg Pausch, Oberförster zu Thettau.

Hr Johann Peter Michael Röser, Förster zu Langenau.

Unterförster.

Hr Lorenz Wilhelm Kastner, zu Lauenstein.

Hr Johann Eberhard Mößner, zu Ebersdorf.

Hr — — Hille, zu Lauenhayn.

District

der Forstmeisterei Neustadt an der Aisch.

Hr — — von Cramon, Forstmeister daselbst, als Assistent des Hrn von Bobenhausen.

1) Forstverwaltung Riedfeld.

Forstverwalter, Hr Gottlieb Samuel Ebenauer daselbst.

Hr Ge. Thomas Pöhlmann, Förster zu Münchsteinach.

Unterförster.

Hr Sixt Löbelein, zu Herrenneuses.

Hr Andreas Heinrich Götz, zu Münchsteinach.

Hr — — Scheller, zu Beerbach.

Forstlaufer zu Ziegengraben, vacat.

2) Forstverwaltung Münchaurach und Kairlindach.

Forstverwalter, Hr Friedr. Conrad Fleischer, zu Münchaurach.

Hr Johann Theodor Müller, Förster zu Emskirchen.

Hr Johann Friedrich Lar, Förster zu Kirchenfembach.

Digitized by Google

Unterförster.

Hr Johann Friedrich Siegfried, zu Uhlfeld.

Hr Johann Wilhelm Meyer, zu Birnbaum.

Hr — — Kellermeyer, zu Kairlindach.

3) Forstverwaltung Ipsheim.

Forstverwalter, Hr Georg Ernst Jorns, Oberförster daselbst.

Hr Georg Christoph Wolf, Förster zu Burgbernheim.

Unterförster.

Hr Johann Andreas Krug, zu Westheim.

Hr Joh. Christoph Pelloth, zu Hoheneck.

4) Forstverwaltung Erlang.

Forstverwalter, Hr Sebast. Gottlieb Bürger, zu Frauenaurach.

Hr Johann Krodel, Titular Forstverwalter zu Erlang.

Hr Rudolph Friedrich Roch, Förster zu Kalchreuth.

Unterförster.

Hr Georg Müller, I. zu Dennenlohe.

Hr Johann Paul Schäfer, zu Beringersdorf.

Hr Johann Jacob Höhl, zu Eschenau.

5) Forstverwaltung Neuhof.

Forstverwalter, Hr Johann Nicolaus Wolfg. Pausch, Oberförster daselbst.

Hr Joh. Heinrich Schmidt, Förster zu Dietenhofen.

Unterförster.

Hr — — Bube, zu Mkt. Erlbach.

Hr Georg Friedr. Müller, II. zu Hirschneuses.

Forst-

Digitized by Google

Forst-Neben-Officianten.

Hr Joh. Christoph Moser, Forst-Commissarius und Forst-Lehrer zu Bayreuth.

Hr Johann Michael Vogel, Forst-Conducteur zu Bayreuth.

Hr Christian Richter, Forst-Conducteur zu Culmbach.

Hr — — Schirmer, Forst-Conducteur im Bayreuthschen und Ansbachschen.

Hr — — Rettig, Forst-Conducteur im Bayreuthschen und Ansbachschen.

Hr — — Kalbhopf, Forst-Conducteur zu Bayreuth.

Hr — — Deunerlein, Forst-Conducteur zu Bayreuth.

Hr — — Schneider, Flöß-Inspektor und Natural-Rendant auf dem Flößhof zu Bayreuth.

Hr — — Popp, Flöß-Inspektor zu Culmbach.

Hr — — Roth, Flöß-Verwalter zu Bischoffgrün.

Hr — — Lauterbach, Flöß-Verwalter auch zu Bischoffgrün.

Bayreuthsche

Bayreuthsche Regierung zu Bayreuth.

Das Ressort-Verhältnis ist hier das nemliche, wie bei der Königl. Regierung zu Ansbach berührt worden.

Der Jurisdictionsbezirk ist das Fürstenthum Bayreuth.

Sessionstäge sind

Präsident.

Hr Carl Friedrich Wilhelm Frhr von Völderndorff und Waradein, zugleich Präsident des Pupillen-Collegii, und Landrichter des Kaiserl. Landgerichts Burggrafthums Nürnberg.

Direktor.

Hr Wilhelm Albrecht Ferdinand Philippi.

Regierungs-Räthe.

Hr Rudolph August Ferdinand von Waldenfels, geheimer Regierungsrath.

Hr Georg Christian Arnold, geheimer Regierungsrath.

Hr Friedrich Ludwig Ferdinand von Dobeneck.

Hr Johann Wilhelm Adam Opel.

Hr Georg Friedrich Alexander Börger.

Hr Carl Wilhelm Kähn.

Hr Siegmund Ludwig August von Stein zum Altenstein.

Hr Christian Heinrich Gottlieb Hacke.

Hr Carl Wilhelm Julius Dedekind.

Regierungs-Assessoren.

Hr Joh. Michael Seyffert, zugleich Criminalrath.

Hr Georg Wolfgang Puchta.

Criminal-

Digitized by Google

Criminal-Deputation.

Direktor.

Hr Regierungs-Direktor Philippi.

Criminal-Räthe.

Hr Friedrich Wilhelm Layritz.
Hr Johann Georg Dörfler.
Hr Joh. Michael Seyffert, Regierungsassessor.
Hr Christian Heinrich Martin Klinger.
Hr Heinrich Christian Ernst Kölle.

Regierungs-Referendarien.

Hr Christian Wilhelm Schöpf.
Hr Ephraim August Wirth.
Hr Friedrich Wilhelm von Kommerstädt.
Hr Philipp Ludwig Wolfart.
Hr Michael Friedr. Müller.
Hr Johann Carl Baptista Schweitzer.
Hr Carl Roitzsch.
Hr Johann Laurentius Christian Briegleb.
Hr Christian Friedrich von der Lühe.
Hr Andreas Julius Oertel.
Hr Heinrich Johann Anton von Ulmenstein.

Regierungs-Auscultatoren.

Hr Friedrich Carl Löwel.
Hr Heinrich Gottlob Graf von Beust.
Hr Friedrich Christian Philipp Gromann.
Hr Georg Friedr. Einsiedel.
Hr Gottlob Friedr. Müller.
Hr D. Friedr. Wilh. Anton Layritz.
Hr Gustav Adolph Kiderlin.
Hr Heinrich Johann Christoph Friedrich Hartung.
Hr Joh. Heinrich Wolfart.
Hr Christoph Friedrich Wunder.
Hr Ludwig Gottfried Caspari.

Hr

Digitized by Google

Hr Carl Ernst Schmidt.
Hr Friedrich Benedict von Schwarzkopf.
Hr Gottfried Wilhelm Christian Löw.
Hr Christian Gottlieb Bencker.

Regierungs-Secretariat.

Hr Georg Gottlieb Roder, Comissionsrath..
Hr Johann Christian Jacob Wucherer.
Hr Carl Christian Zehelein, Justizrath.
Hr Georg Christian Hagen.

Regierungs-Fiscalat.

Hr Philipp Heinrich Nürmberger, Justiz-Commissarius.

Archiv.

Hr Johann Christian Brunner, Regierungs-Secretair und Archivar.
Hr Christoph Gottl. Baumgärtel, Regier. Registrator.

Registratur.

Hr Joh. Christoph Seefrid, Justizrath.
Hr Georg Friedrich Wurm, Regierungs-Registrator.
Hr Carl Heinrich Emanuel Wanderer, Regierungs-Registrator.
Hr Georg Friedrich Gustav Hagen, Registraturassistent.

Depositen-Kasse.

Hr Christian Heinrich Martin Klinger, Rendant, zugleich Criminal-Rath.

Depositalwächter, Salomon Christian Kretsch, Kanzleidiener.

Salarien- und Sportel-Kasse.

Hr Georg Christoph Engelhardt, Rendant.
Hr Johann Wilhelm Seydt, Controlleur.

Regierungs-

Digitized by Google

Regierungs-Kanzley.

Hr Julius Hermann Deahna, Kanzlei-Inspektor und Justiz-Rath.
Hr Johann Caspar Popp, Kanzlei-Inspektor.

Regierungs-Kanzlisten.

Hr Johann Ludwig Gotthelf Löhrl.
Hr Johann Georg Herold.
Hr Johann Friedrich Löhrl.
Hr Joh. Christian Teicher, zugleich Schreibmeister.
Hr Johann Carl Christoph Wolf.
Hr Friedrich Christian Carl Wunschold, zugl. Schreibmeister.
Hr Johann Veit Erdmann Vogel.
Hr Joh. Christoph Scholler.
Hr Georg Friedr. Hauenstein.
Hr Andreas Christoph Jacob Müller.
Hr Heinrich Drechsel.

Botenwesen.

Johann Caspar Riedel, Botenmeister.
Salomon Christian Kretsch, Kanzleidiener.
Adam Viereckel, Kanzleibote.
Johann Böhner, Executor und Kanzleibote.

Kanzleibuchbinder, Georg Wilhelm Kögler.

Recipirte Justiz-Commissarien.

Hr Friedrich Wilhelm Layritz, Notarius und Criminalrath.
Hr Johann Georg Dörfler, Notarius und Criminalrath.
Hr Salomon Friedrich Schmidel, Notarius.
Hr Tobias Wilhelm Thaumeder.
Hr Felix Wilhelm Lampp.
Hr Georg Adam Mösch.
Hr Joh. Sebastian Morg.
Hr Philipp Heinrich Nürmberger, Regierungsfiscal.
Hr Gottfried Theodor Christoph Fischer, Notarius.
Hr Heinrich Georg Schöpf.

Pupillen-

Digitized by Google

Pupillen-Collegium.

Präsident.

Hr Carl Friedrich Wilhelm Frhr von Völderndorf und Waradein, zugleich Regierungs Präsident, und Landrichter des Kaiserl. Landgerichts Burggrafthums Nürnberg.

Pupillen Räthe.

Hr Friedrich Ludwig Ferdin. von Dobeneck, Regier. Rath.

Hr Georg Friedr. Alexander Börger, Regierungs-Rath.

Hr Johann Wilhelm Adam Opel, Regierungs-Rath.

Hr Carl Wilhelm Julius Dedekind, Regierungsrath.

Secretariat.

Hr Joh. Heinrich Clarner, zugl. Kanzlei-Direktor.

Registratur.

Hr Johann Friedrich Gottlieb Eichel, Regierungs-Secretär und Registrator.

Rechnungs Revisoren.

Hr Gabriel Gottlieb Ritter.

Hr Johann Georg Teufel.

Calculator.

Hr Christoph Heinrich Geißler.

Kanzlisten.

Hr Wolfgang Conrad Gottfried, Regierungs-Kanzlist.

Hr Philipp Köhler, Regierungs-Kanzlist.

Hr Johann Michael Müller, Regierungs-Kanzlist.

Kanzlei-Diener.

Georg Melchior Sammet.

Eximirte

Digitized by Google

Eximirte organisirte Stadtgerichte.

a) zu Bayreuth.

Hr Georg Christian Heerwagen, Justiz-Direktor.

Hr Carl Maximilian Wilh. Pöhlmann, Sadtgerichts-Rath und Stadt-Syndicus.

Hr Johann Friedrich, Stadtgerichts-Assessor und Deposital- und Sportel-Rendant.

Hr Joh. Christoph Philipp Martius, Stadtgerichts-Secretär und Registrator.

Hr Johann Leonhard Zscherp, Copist.

Johann Georg Schmidt, Stadtgerichts-Bote.

Johann Georg Stillkraut, Stadtsgerichts-Knecht.

b) zu Culmbach.

Hr Adam Christian Friedrich Löwel, Justiz- und Polizei-Direktor.

Hr Ehrenfried Heinrich Billing, Stadtgerichts-Rath und Stadt-Syndicus.

Hr Georg Peter Kiesling, Secretär und Salarien Kassen, auch Deposital-Rendant.

Hr Johann Leopold Beck, Registrator und Ingrossator.

Hr Carl August Ludwig Göckel, Copist auch Magistrats-Registrator.

Johann Georg Albrecht Schober, Stadtgerichts-Bote.

Georg Hofmeyer, Stadtgerichtsknecht.

c) zu

Digitized by Google

c) zu Creussen.

Hr Carl Wilhelm Christian Seyffarth, Justiz- und Polizei-Burgermeister.

Hr Georg Friedrich Schmidt, Actuarius u. Stadtschreiber.

d) zu Erlangen.

Hr Christop Samuel Fleischmann, Justiz-Direktor.

Hr Friedr. Heinrich Scheibe, Justiz-Burgermeister und Markgräfl. Justizrath.

Hr Johann Wilhelm Fleischmann, Stadtgerichts-Rath und Stadt-Syndicus.

Secretär und Actuarius, vacat.

Hr Joh. Friedrich Assimont, Registrator, Deposital und Sportel-Rendant; Markgräfl. Justizrath.

Hr Johann Albrecht Oertel, Copist.

Stadtgerichtsdiener, vacat.

e) zu Hof.

Hr Johann Christian Gottl. Raab, Justiz-Direktor.

Hr Johann Nicolaus Knoch, Stadtgerichts-Rath und Stadt-Syndicus.

Hr Johann Christoph Adam Knoll, Secretär und Actuarius cum voto.

Hr Johann Michael Meyer, Registrator, Ingrossator, auch Sportel- und Depositalrendant.

Hr Johann Christoph Heinrich Hagen, Copist.

Johann Georg Beuchold, Stadtgerichts-Diener.

f) zu

Digitized by Google

f) Neustadt an der Aisch.

Hr Johann Daniel Wezel, Justiz- und Polizei-Direktor.

Hr Johann Georg Emmert, Stadtgerichts-Rath und Stadt-Syndicus.

Hr Johann Heinrich Wolf, Actuarius cum voto und erster Registrator.

Hr Julius Heinrich Carl Wibel, Registrator, Sportel- Salarien Rendant und Copist.

Conrad Zehl, Stadtgerichts-Bote.

Johann Jacob Juncker, Stadtgerichts-Knecht.

g) zu Weissenstadt.

Hr Joh. Salomon Wießner, Justiz- und Polizei-Burgermeister.

Hr Georg Christoph Sieger, Gerichtsschreiber u. Copist.

h) zu Wunsiedel.

Hr Florentin Johann Georg Klinger, Justiz-Direktor und Justiz-Rath.

Hr Christoph Friedr. Ellrod, Stadtgerichts Rath und Stadt-Syndicus.

Hr Johann Christoph Imhoff, Stadtgerichts-Secretär und Actuarius cum voto.

Hr Georg Wilhelm Wezel, Registrator, Ingrossator, Sportel-Deposital-Rendant.

Hr Johann Georg Zimmermann, Copist.

Johann Paul Wagner, Bote.

Digitized by Google

Verzeichnis

der bei den Stadt-Gerichten angestellten Justiz-Commissarien.

a) im Bayreuther Kreis.

Hr Christoph Nicol. Kreil.
Hr Joh. Phil. Carl Kremling.
Hr Carl Friedrich Hofmann.
Hr D. Heinrich Christian Ernst Kölle.
Hr Christian Morg.

b) im Culmbacher Kreis.

Hr Joh. Christian Tröger, zugl. Fiscal und Notarius.
Hr Johann Friedrich Keim.
Hr Johann Wilhelm Friedrich Degen.

c) im Erlanger Kreis.

Hr Gottf. Christoph Sand, zugleich Notarius.
Hr David Brixner.
Hr Michael Friedrich Krafft, zugl. Fiscal und Notarius.
Hr Joh. Christ. Aug. Göckel.
Hr Johann Lorenz Leonhardt Schmidt.

d) im Hofer Kreis.

Hr Johann Christian Seeberger, zugleich Notarius.
Hr Christian Gottlieb Jördens, zugleich Notarius.
Hr Joh. Christoph Müller, zugleich Notarius.
Hr Johann Ernst Hoffmann, zugleich Notarius.
Hr Carl Johann Albrecht Meyer, zugleich Notarius.
Hr Friedrich Albrecht Otto, zugleich Fiscal.

Digitized by Google

Hr Georg Wilhelm Sartori.
Hr Julius Ernst Schrön, zugleich Notarius.
Hr Johann Georg Wächter.
Hr Friedr. Erdmann Hölzel.
Hr Johann Wilhelm Vogel.

e) im Neustädter Kreis.

Hr Johann Benedict Friedr. Knab, zugleich Notarius.
Hr Heinrich Johann Wolfgang Weißmann.
Hr Justin Philipp Adam Krafft, zugleich Fiscal.

f) im Wunsiedeler Kreis.

Hr Elias Scharf.
Siegmund Heinrich Eyl, zugleich Fiscal und Notarius.
Hr Johann Christoph Schubert.
Hr Johann Ernst Streit, I. zugleich Notarius.
Hr Anton Christ. Streit, II.
Hr Samuel Wilh. Sieger.
Hr Nicol. Heinr. Trenzinger,
Hr Johann Georg Friedrich Kurzdörfer.

Digitized by Google

Geistlichkeit Lutherischer Religion des Fürstenthums Bayreuth.

(stehet unter dem zweiten Kammer-Senat zu Ansbach.)

Superintendentur Bayreuth.

Bayreuth,

Haupt- und Stadtkirche; zu solcher gehören die Hospitalkirche, und die Gottesackerkirche.

Eingepfarrt sind: — Altenstadt. Oestuben. Heinersreuth. Meyenberg. Morizberg. Obsang. Unter-Preuschwiz. Saas. Imgleichen Stift Birken. Creuzstein. Eben. Frankenguth. Fasanengarten. Die Hohlmühle. Die Herzogmühle. Leimbach. Lerchenbühl. Die Potaschenhütte. Quellhof. Die Spitalhöfe. Tannenbach. Viersetz. Vollhof, und mehrere einzelne Landgüter.

Hr M. Johann Theodor Künneth, Consistorialrath, Superintendent und Stadt-Pfarrer.

Hr Wilhelm Christian Löw, Consistorialrath, Archidiaconus und Senior.

Hr Johann Georg Kapp, Syndiaconus und Hospital-Prediger.

Hr Joh. Andreas Bayerlein, Subdiaconus.

Hr Joh. Wilhelm Stadtler, Stadtcantor.

Hr Joh. Samuel Leuthardt, Stadtorganist.

Georg Lorenz Friederich, Stadtkirchner.

Johann Conrad Gräf, Hospitalkirchner.

Schloß-

Digitized by Google

Schloßkirche.

Hr M. Friedr. Wilh. Hagen, Schloßprediger, Professor der Theologie u. Geschichte.

Hr Joh. Adam Fleischmann, Hofdiakonats-Vikarius.

Hr Friedrich Preu, Hofcantor.

Hr Joh. Stephan Geißler, Hoforganist.

Adolph Köhler, Schloßkirchner.

St. Georgen.

Eingepfarrt sind: — Carlsberg. Conradsreuth. Cottenbach. Grünbaum. Die Hahnenhöfe. Hammerstadt. Die Hölzleinsmühle. Die Jägerstraße, eine Vorstadt von Bayreuth. Die Mandelhöfe. Martinsreuth, oder der sogenannte Bau. Strangshof. Weyherhaus.

Hr Heinrich August Wolf, Stadtpfarrer und Ordensprediger.

Hr Matthias Frisch, Cantor, Organist und Kirchner.

Zuchthauskirche.

Hr Johann Christian Wolfgang Bumann, Stifts- und Zuchthausprediger, auch Diakonus an der Ordenskirche.

Andreas Vetter, Stiftskirchner.

Johann Heinrich Riedel, Zuchthausorganist.

Aufsees.

Patron. — Die Freiherrlich von Aufseessche Gutsherrschaft.

Eingepfarrt sind: — Ober-Aufsees. Unter-Aufsees. Mittelendt Hackenhof. Traisendorf.

Hr Carl Christoph Friedrich Sommer, Pfarrer.

Digitized by Google

Benck.

Eingepfarrt sind: — Birkenhof. Döbitsch. Falkenhauben. Gesees. Katzeneichen. Nennmannsreuth. Neudorf.

Hr Isaac Friedrich Wich, Pfarrer.

Bindloch.

Eingepfarrt sind: — Allersdorf. Die Brehmenmühle. Buchhof. Crottendorf. Dörflas. Eckershof. Exhen. Flurhof. Forkenhof. Gemein. Grabenhaus. Gräfenthal. Die Haselhöfe. Hauenreuth. Heinersgrund. Heissenstein. Lehen. Neuhaus. Pfürg. Ramsenthal. Rödelbach. Röhrich. Die Schleifmühle. Schloß und Dorf Theta. Zedlitz.

Hr Johann Friedrich Falco, Pfr.

Birck.

Eingepfarrt sind: — Bruderitz. Draisenfeld. Eichen. Der Eichhammer. Die Fickmühle. Forst. Die Hundsmühle. Nairitz. Oberölsnitz, halb nach Birk, halb nach Creussen. Die Pezelmühle. Seybothenreuth. Wallenbruun. Die weisse Reuth. Windischenlaibach. Wirnsreuth.

Hr M. Nicolaus Friedrich Arzberger, Pfr.

Bronn.

Eingepfarrt sind: — Vier katholische Haushaltungen in dem Chur-Baierschen Dorf Wohnberg.

Hr Johann Samuel Braun, Pfr. und Senior.

Bußbach.

Eingepfarrt sind: — Die Eschenmühle. Geißlareuth. Die Göritzen. Lochau. Melkendorf. Vorlahm. Stein.

Hr Johann Heinrich Schirmer, Pfr.

Creussen,

Digitized by Google

Creussen,
mit der Capelle zu Seidwitz.

Eingepfarrt sind: — Altcreussen. Altkünsberg. Bieberswöhr. Boden. Bräunersfeld. Bühl. Dorschenhof. Engelmannsreuth. Die Eymersmühle. Funkendorf, über die Hälfte katholisch und nach Thurndorf gepfarrt. Gottsfeld. Gottsmannsreuth. Großweiglareuth. Haidhof. Die Hammermühle. Heerhof. Hogenoh. Hohehaus. Kleinweiglareuth. Korbis. Lonkenreuth. Lossa. Neuhaus. Neuhof. Neueben. Neuenreuth. Oberölsnitz, zur Hälfte nach Birk. Oberschwarzach. Ottmannsreuth. Prebitz. Preußling. Die Rohrmühle. Ruspen. Die Sägmühle. Seidwitz. Schwärz. Die Stockmühle. Sorg. Tiefenthal. Unterschreez, über die Hälfte nach Haag. Unterschwarzach. Voita. Wasserkraut. Die Wasenmeisterei.

Hr M. Christoph Lang, Pfarrer und Senior. | Hr Johann Matthäus Beck, Diakonus.

Eckersdorf.

Eingepfarrt sind: — Donndorf. Dürnhof. Forst. Geigenreuth. Die Herr- oder Haardmannsmühle. Loha. Ober-Preuschwitz. Steinbühl oder Matzenberg. Die Thal-Mühle. Teufelsgraben.

Hr Johann Christian Schmidt, Pfr.

Emtmannsberg.

Eingepfarrt sind: — Die Gampelmühle. Gottelhof. Hauendorf. Lehen. Moschenreuth. Die Seidelmühle. Unter-Oelschnitz. Widenf oder Wind.

Hr Georg Adam Keller, Pfr.

Digitized by Google

Gefees.

Eingepfarrt sind: — Fockendorf. Gosen. Obernscheiz. Pettendorf. Rögnitzdorf. Der Culnberg oder Sophienberg. Drei Häuser in dem vormahligen Thiergarten. Der Heinersberg. Eückenreuth. Der Spänfleck oder Mausgraben. Zwei Häuser auf der Näß. Die Hohenfichte.

Hr Johann Carl August Haag, Pfarrer und Senior. | Hr Nicolaus Grötsch, Diakonus.

Haag.

Eingepfarrt sind: — Die Bockmühle. Bockrück. Freileithen. Hauleithen. Die Leitzmühle. Röth. Die Saarmühle. Unterschreez, wovon 9 Häuser nach Creussen gepfarrt sind.

Hr Ludwig Christian Ganzmann, Pfr.

St. Johannis.

Eingepfarrt sind: — St. Johannis, mit Inbegriff der Eremitage, Römerleiten, des Eremitenhofes, Wonau und des Moshügels. Aichig, mit den Häusern auf dem Aichiger Berg. Colmdorf, mit den zwei Häusern auf der Pfarr Roth. Connersreuth, mit dem Eichel- oder Pfaffenfleck. Füsez. Lankendorf. Lainek, mit Inbegriff von Rodersberg, Oschenberg, der Obermühle und dem Schnauferschen Hause. Mayenreuth, mit dem Nebenhause auf dem Letten. Seubiz, nebst der Geunaumühle. Wolfsbach, mit Inbegriff von der Schleermühle, Wittelshof, Krugshof, und dem herrschaftl. Thiergarten, wo sonst der Wernsreuther Hof lag.

Hr M. Theodor Christian Ellrodt, Pfr.

Lindenhard.

Eingepfarrt sind: — Arnoldsreuth. Bernreuth. Bogenreuth. Clausstein. Creimes. Goßmannsreuth. Hämmerles.

Die

Digitized by Google

Die Ober- und Unter-Höhlmühle. Der Hozenhammer. Hörbsreuth. Die Leubser Mühle, und das Leubser Hammergut. Moritzreuth. Muthmannsreuth. Rosengarten. Der Schmellenhof. Trockau zur Hälfte. Die Vestenmühle. Voitsreuth. Weißlethal. Wolfsloch.

Hr Georg Christoph Elias Erb, Pfarrer. | Hr Conrad Michael Hanf, Diakonus.

Mengersdorf.

Patron. — Freiherr von Aufsees.

Eingepfarrt sind: — Ausserngraben. Ausserneithen. Bärenreith. Fräuleinsteich. Matschlitz. Muschelhof. Neuewald. Plankenstein. Ringgau. Schnackenwahr. Schrenkersberg. Straß. Truppach. Wohnsgehai.

Hr Johann Lorenz Friedrich Braunold, Pfr.

Mistelbach.

Eingepfarrt sind: — Die Finkenmühle. Die Poppenmühle. Die Schnörlsmühle. Sonnleiten. Die Zeckenmühle.

Hr Johann Michael Hoffmann, Pfr.

Mistelgau,

mit den Filialen Trebersdorf und Glaßhütten.

Eingepfarrt sind: — Creez. Culmhof. Engelmeß. Frankenhaag. Gibitzmoos. Gallenbach. Die Hagenmühle. Hardt. Hohenreuth. Hundshof. Die Klingenmühle. Lenz. Ochsenholz. Plesen. Schobersreuth. Seidenbach. Süßentränk. Tennig.

Hr Johann Wilhelm Hagen, Pfr.

Neunkirchen,

mit dem Filial Stockau.

Eingepfarrt sind: — Die Altmühle. Die Bruckmühle. Die

Boden-

Digitized by Google

Bodenmühle. Bühl. Glotzdorf. Hartmannsreuth. Hühl. Schamelsberg. Schleeberg. Sorg.

Hr Christian Friedrich Feder, Pfr. Emeritus.

Hr Johann Friedrich Feder, Pfarrer.

Neustadt am Culm.

Eingepfarrt sind: — Frankenberg. Fulgendorf. Kleinforbes. Die Neumühle. Die Pechmühle. Der Scheckenhof.

Hr Peter Joachim Neuper, Pfr.

Neustädtlein am Forst.

Eingepfarrt sind: — Buzenstein. Eschen. Heissenstein. Kleeofen. Lahm. Simmelbuch. Schanz. Windhof.

Hr Johann Friedrich Riedel, Pfr.

Obernsees.

Eingepfarrt sind: — Braunsberg. Grieß. Harloth. Neuth. Sorg (die vordere und hintere). Streit.

Hr Johann Friedrich Wilhelm Hagen, Pfr.

Pegnitz,

mit dem Filial oder der Capelle zu Buchau.

Eingepfarrt sind: — Buchau, hierin lediglich das Schulhaus. Haynbronn. Lobensteig. Nemschenreuth. Neudorf. Neuhof. Rosenhof. Schönfeld. Stämmenreuth. Willenberg. Zipß.

Hr Johann Friedrich Castner, Pfarrer.

Hr Christoph Adam Ackermann, Diakonus.

Plech,

mit der Capelle zu Riegelstein.

Eingepfarrt sind: — Illefeld. Ottenhof. Spier. Strütt.

Hr Johann Erhard Liebermann, Pfr.

Schnabel-

Digitized by Google

Schnabelwaid.

Hr Johann Philipp Erb, Pfarrer.

Weidenberg,

mit dem Filial Warmensteinach.

Eingepfarrt sind: — Altenreuth. Au. Bronnenhaus. Cattersreuth. Doberschütz. Eichleiten. Fenkensees. Fischbach. Grund. Göschnitz. Gostenreuth, wovon nur zwei Häuser hieher gehörig. Heßlach. Lossau, davon acht Häuser hieher gehörig. Mengersreuth. Der mittlere Hammer. Neuhaus. Der neue Hammer, ein Drathwerk. Rosenhammer. Rügersberg. Sophienthal. Waizenreuth. Wildenreuth. Zainhammer, ein Drathwerk.

Zu dem Filial Warmensteinach gehört — die neue Welt, ein Drathwerk.

Hr Johann Christoph Oelschlägel, Pfarrer. | Hr Johann Caspar Glaß, Diakonus.

Wirbenz.

Eingepfarrt sind: — Göppmannsbühl. Guttenthau. Kirchenlaibach, nur mit einem Hause. Rosenhof. Speichersdorf. Die Taurizmühle. Teufelhammer. Zeulenreuth.

Hr Andreas Eugen Küspert, Pfr.

Superintendentur Bayersdorf.

Bayersdorf.

Eingepfarrt sind: — Die Baiersdorfer Mühle. Igelsdorf. Wellerstadt.

Hr Johann Friedrich Frech, Superintendent. | Hr Andreas Bloß, Diakonus.

Georg Ludwig Besserer, Organist. | Johann Peter Edelmann, Kirchner und Glöckner.

Bruck.

Digitized by Google

Bruck,
mit dem Filial Puckenhof.

Patron. — Die Reichsstadt Nürnberg.

Hr Wolfgang Baptista Krämer, Pfarrer.

Eltersdorf,
mit dem Filial Tennenlohe.

Patron. — Die Reichsstadt Nürnberg.

Eingepfarrt ist: — Das Gartenhaus, ein kleiner Weiler.

Hr Johann Friedrich Heinrich Panzer, Pfr.

Frauenaurach,
mit dem Filial Kriegenbrunn.

Eingepfarrt sind: — Hüttendorf. Neuses. Schallershof.

Hr Johann Ernst Heim, Klosterprediger und Senior.

Gründlach,
mit dem Filial Neuses.

Patron. — Die Reichsstadt Nürnberg.

Eingepfarrt sind: — Klein-Gründlach. Die Königsmühle.

Hr Johann Matthias Solger, Pfr.

Heroldsberg.

Patron. — Die Reichsstadt Nürnberg.

Eingepfarrt sind: — Die Hundsmühle. Stettenberg.

Hr Leonhard Wolfgang Heiling, Pfr.

Hetzelsdorf.

Eingepfarrt sind: — Hagenbach. Hundshaupten. Obernpaunsbach. Unternpaunsbach. Poppendorf.

Hr Johann Paul Matthias Purrucker, Pfr.

Hohen-

Digitized by Google

Hohenstadt.

Hr Joachim David Scharrer, Pfarrer.

Kairlindach.

Eingepfarrt sind: — Biengarten. Bocksbrunn. Mechelwind. Neuenbürg. Oberlindach. Reinersdorf.

Hr Carl Friedrich Melchior Meyer, Pfr.

Kalchreuth.

Patron. — Die Reichsstadt Nürnberg.

Eingepfarrt sind: — Käswasser. Röckenhof. Wolfsfelden.

Hr Paul Luz, Pfr.

Kraftshof.

Patron. — Die Reichsstadt Nürnberg.

Hr Johann Michael Drechsler, Pfr.

Mährendorf.

Eingepfarrt sind: — Oberndorf. Klein-Seebach.

Hr Ernst Christian Friedrich Lohe, Pfr.

Muggendorf.

Hr Johann Erdmann Ernst Rösler, Pfr.

Münchaurach,

mit dem Filial Oberreichenbach.

Eingepfarrt sind: — Dörflas. Falckendorf. Neudorf. Obern-niederhof. Unter-Reichenbach.

Zu Ober-Reichenbach gehört der Felsenhof zu Duyzenheit, der Lenkershof, und der Nardhof.

Hr Johann Christoph Dorfmüller, Pfr. und Senior.

Osternohe.

Eingepfarrt sind: — Bohndorf. Creufbühl. Heydling. Hormersdorf nur mit zwei Häusern. Schleif.

Hr Franz Ludwig Friedrich Puchta, Pfr.

Peringers-

Digitized by Google

Peringersdorf.

Patron. — Die Reichsstadt Nürnberg.

Hr Daniel Krämer, Pfarrer.

Rückersdorf.

Patron. — Die Reichsstadt Nürnberg.

Eingepfarrt ist: — Der Strengenberg.

Hr Michael Christoph Albrecht Riederer, Pfr.

St. Jobst,

mit dem Filial Ziegelstein.

Patron. — Die Reichsstadt Nürnberg.

Eingepfarrt sind: — Brezengarten. Deumenten. Erlenstegen. Mühlhof. Stechenberg. Schaafhof. Schallershof. Schlüsselfeldgarten. Schoppershof. Schübelsberg. Spitalhof. Thrummersberg. Veilhof. Wugelshof. Wünzelbürg. Die Zügelhütte.

Hr Michael Gottlieb Kühnlein, Pfr.

Streitberg.

Eingepfarrt sind: — Birkenreuth. Ganz. Ober-Fellendorf. Unter-Fellendorf. Wurchleiten.

Hr Johann Friedrich Carl Seidel, Pfr.

Thuisbrunn.

Eingepfarrt sind: — Bärenthal. Dürrenhof. Haidhof. Die Hammermühle. Hammerthos. Höfles. Hohenschwürz. Neuses. Die Spießmühle.

Hr Johann Heinrich Reinel, Pfr.

Uttenreuth.

Eingepfarrt sind: — Eggenhof. Raßmansbach. Weyher. Weiseberg.

Hr Georg Christian Dolwezel, Pfr.

Digitized by Google

Superintendentur Burgbernheim.

Burgbernheim.

Eingepfarrt sind: — Hochbach. Das Wildbaad. Die Aumühle. Die Gerlesmühle. Die Erlemühle.

Hr Georg Christian Samuel Schmidt, Superintendent. | Hr Johann Adam Stübner, Diakonus.

Bräunoldsfelden,

Filial von Windelsbach;

im Ansbachschen Gebiet.

Patron. — Der deutsche Orden.

Eingepfarrt sind: — Burghausen. Hornau.

Hr Wilhelm Daniel Seydenschwanz, Pfr.

Illesheim.

Patron. — Die Reichsstadt Nürnberg und die Herren von Berlichingen.

Eingepfarrt sind: — Die Eisenmühle. Die Gaggenmühle.

Hr Michael Jacob Weyknecht, Pfarrer und Senior.

Külsheim.

Patron. — Die Reichsstadt Windsheim, aber zur Zeit eingezogen.

Eingepfarrt ist: — Erkenbrechtshofen.

Hr Carl Georg Friedrich Göß, Pfr. und zugleich Hospital-Prediger zu Windsheim.

Obertief und Humprechtsau.

Patron. — Die Reichsstadt Windsheim, aber zur Zeit eingezogen.

Eingepfarrt ist: — Unterntief.

Hr Johann Friedrich Schaudig, Pfr.

Schwebheim.

Pfarrer, vacat.

Digitized by Google

Superintendentur Culmbach.

Culmbach.

Eingepfarrt sind. — Bleich. Ebersbach. Eichig. Hauenreuth. Kauernburg. Mezelsdorf. Niederndobrach. Pürbitsch. Ober-Purbach. Unter-Purbach. Tennach. Die Zügelhütte. Das Buchhaus. Die Grundmühle. Der Höferänger. Höll. Leiten. Lerchenbühl. Mevenhof. Prümershof. Rehberg. Venetisch-Stadel. Zettmeisel.

Hr Salomon Heinrich Haberstumpf, Superintendent.

Hr Johann Michael Otto, Archidiakonus und Senior.

Hr Johann Gottlob Haaß, Syndiakonus.

Hr Jacob Adam Müller, Subdiakonus und Schloß-Prediger auf der Vestung Plassenburg.

Georg Wilhelm Vogel, Stadt-Kirchner.

Johann Leonhard Oettel, Hospital-Kirchner.

Berneck,
mit dem Filial Stein.

Eingepfarrt sind — Ackermannshof. Bärnreuth. Blumenau. Frankenhammer. Gothendorf. Haselleuthen. Heinersreuth. Hohenknoden. Kesselberg. Kutschenranger. Lutzenreuth. Maienhof. Mainleuthen. Micheldorf. Röthelsberg. Warmeleuthen.

Hr Georg Leonhardt Arndt, Pfarrer.

Hr Heinrich Gottlieb Hauenstein, Diakonus.

Bischoff-

Digitized by Google

Bischoffgrün.

Eingepfarrt sind: — Birnstengel. Dürrnhieb. Fröbershammer. Geyersberg. Grassemann. Haidlas. Kornbach. Schmalesberg. Wulfersreuth. Das Gehrenhaus. Der Gießhügel. Hedlerreuth. Hirschaid auch Stöckig genannt. Hohenofen. Knopfhammer. Rangen.

Pfarrer, vacat. | Hr Ulrich Gottfried Krieg, Vikarius.

Casendorf.

Eingepfarrt sind: — Dölnitz mit der benachbarten Pulvermühle. Heubsch gleichfalls mit der benachbarten Papiermühle. Lindenberg. Neudorf. Reuth. Welschenkohl. Zultenberg.

Hr Christian Albrecht Christoph Sonntag, Pfr. | Hr Martin Christoph Esper, Diakonus.

Drossenfeld,
mit dem Filial Langenstadt.

Eingepfarrt sind: — Brücklein. Dreschenau. Altdrossenfeld. Crenitzgraben. Prellitzhof. Grauenthal. Obere Keilles. Rudolpsberg. Hörshof. Neudrossenfeld. Muckenreuth. Eichen. Fichtelhof. Grüngraben. Gräfenthal. Hornungsreuth. Jößlein. Lerchenfeld. Neuenreuth. Obsang. Altplos. Neuplos. Pechgraben. Schatz. Schwingen. Waiken-reuth. Waiz. Waldan. Eberhardsreuth. Die Heydelmühle. Hirschgründlein. Höll. Die Lichtentanne. Sorg. Vordere Gemein. Hintere Gemein. Haynbühl. Krohenthal. Vordere Lehen. Hintere Lehen. Mermetenreuth. Schlapbach. Strohhaus. Steckhaus. Tauberhof. Dürre Wiese. Vordere Zinkenflur. Hintere Zinckenflur. Die Zollmühle.

Hr Heinrich Friedrich Jost, Pfr. | Hr Johann Nicolaus Keck, Diakonus, und Ordinarius zu Langenstadt.

Fischbach.

Patron. — Freiherr von Reitzenstein.

Eingepfarrt sind: — Mözersdorf. Obere Stöcken. Tauschendorf. Vogtendorf.

Hr Christoph Adam Steeb, Pfarrer und Senior.

Gefrees.

Eingepfarrt sind: — Böseneck. Die Castenmühle. Cremitz. Die Endenmühle. Gottmannsberg. Grünhügel. Grünstein. Hämmerles. Hermersreuth. Liebnitz. Langenzell. Metzlersreuth. Neuenreuth. Schweinsbach. Tannenreuth. Wizleshofen. Wundenbach. Zedlitz.

Hr Johann Michael Füssel, Pfr.

Goldcronach.

Eingepfarrt sind: — Brandholz. Escherich. Föllmar. Die Goldmühle. Goldberg. Leißau Röhrenhof. Sickenreuth. Zoppeten Franckenberg. Schlegelberg. Schmelz. Silbern-Rosen. Steinbühl. Drathammer. Eisenhammer. Degmann.

Hr Philipp Adam Wanderer, Pfr.

Harsdorf.

Patron. — Die Freiherren von Künsberg.

Eingepfarrt sind: — Altenreuth. Depß. Hedersreuth. Sandreuth. Zettmeisel Brauneck. Haselbach. Lettenhof. Die Holzlucken. Ritterleithen. Unnütz. Unterlaitsch.

Hr Andreas Peter von Berg, Pfr.

Himmelcron.

Eingepfarrt sind: — Der reiche Stall im Hainbüchig genannt. Hermeshof. Köstlar. Schwärzhof. Straut. Die Streutmühle. Die Klostermühle. Die Ziegelhütte.

Hr Johann Heinrich Gottlieb Mayer, Pfarrer und Stiftsprediger.

Hutsch-

Digitized by Google

Hutschdorf.

Patron. — Die Frhrn. von Künsberg Thurnauer Linie.

Eingepfarrt sind: — Buch auf dem Sand. Chemeriz. Dröschen. Gößmannsreuth. Herlinreuth. Lanzenreuth. Oberzetlitz. Pattenfeld. Rottlesreuth. Unterzetlitz. Wehlitz. Windischenhaig. Affalterhof. Bäuloch Buchloch. Buchhaus am Forst. Emetsloch. Forstleithen. Fahrenbühl. Hammerhaus. Huthweith. Kutzenloh. Leimenhaus. Lettenrangen. Neuwirthshaus. Die Schlottermühle. Die Frischenmühle.

Hr Johann Erhard Franck, Pfarrer.

Kirchleus,

mit dem Filial Gösserdorf.

Patron. — Das Freiherrl. von Guttenbergsche Geschlechts-Seniorat.

Eingepfarrt sind: — Eschbach. Höferänger. Lösa. Mittlerdornlach. Oberdornlach. Rosengrund. Schimmendorf zum Theil. Unterdornlach. Bärenhof. Biegersgut. Einsiedel. Die Holzmühle. Mühlberg. Rödelshof. Die Rucksmühle. Sackenreuth. Straaß. Wadel. Wehr. Die Welzmühle.

Hr Johann Andreas Friedrich Raab, Pfr.

Lanzendorf.

Eingepfarrt sind: — Eremiz. Gössenreuth. Gleissenhof. Kieselhof.

Hr Johann Gottlob Eschenbach, Pfr.

Lehenthal.

Eingepfarrt sind: — Baumgarten. Einfang. Grafendobrach. Gemlenz. Rahmscheid.

Hr Johann Christoph Kaufmann, Pfr.

Digitized by Google

Mängersreuth.

Eingepfarrt sind: — Donnersreuth. Forstlahm. Leichau. Rohr. Weyher. Wickenreuth. Bloßenberg. Harleß, die vordere, hintere und mittlere. Keſſel. Die obere Kodach. Theiß. Tiefenbach. Eulenhof. Gelbeweiden. Ziegelhütte.

Hr Georg Wilhelm Cleemann, Pfarrer.

Melkendorf.

Patron. — Das Freihrl. v. Guttenbergſche Geſchlechts-Seniorat.

Eingepfarrt sind: — Appenberg. Burkhaig. Frankenberg. Gundersreuth. Heinersreuth. Hitzmayn. Katſchenreuth. Maynleuß. Neuenreuth. Petzmannsberg. Pölz. Proß. Steinenhauſen. Seidenhof. Wuſtendorf. Grünbaum. Ober-Auhof. Rothekelter. Unter-Kodach. Schwarzenholz. Neueſorg. Unter-Auhof.

Hr Johann Heinrich Marian Pöhlmann, Pfarrer. | Hr Friedrich Theodor Pöhlmann, Diakonus.

Nemmersdorf.

Eingepfarrt sind: — Döhlau. Dreſſendorf. Gera. Goſſenreuth. Cottersreuth. Pöllersdorf. Raith. Der kalte Stein. Steinach. Forthof. Haag. Saas. Das alte und neue Waldhaus. Die Heidelleuthen. Die Lunzen. Das Pfarrloh. Die Ziegelhütte. Der Graben. Die Wülgaden. Die Kazeneiche. Die Kühleuthen. Die Sommerleuthen. St. Jobſt. Der Pfirgacker. Hammermühle.

Hr Johann Chriſtoph Ulmer, Pfr.

Ruggendorf.

Eingepfarrt sind: — Eiſenwind. Feldbuch. Kübelhof. Poppenholz.

Hr Samuel Chriſtian Martin Kiſpert, Pfr.

Seubelsdorf.

Eingepfarrt sind: — Mittelberg. Waldbuch. Wichtag. Wurbach. Unter-Wichtach. Oberrodach. Die Angermühle. Die

Creuz-

Digitized by Google

Creuzmühle. Das Krausengut. Die obere Mühle. Die Schrammesmühle. Die Voigtsmühle. Losau. Ehesberg.

Hr Adam Joh. Martin Wirth, Pfarrer und Senior.

Streitau.

Eingepfarrt sind: — Witzleshofen, und einzelne Häuser.

Hr Johann Erhard Ströber, Pfr.

Trebgast.

Eingepfarrt sind: — Feuln. Hegnabrunn. Heinersreuth. Hainbühl. Horlachen. Siebenbronn. Köditz. Laitsch (der obere). Lindau. Neuenmark. Schlömen. Spitzeichen. Waizendorf nebst der Ziegelhütte. Brand. Die Eichmühle. Binzenhof. Haaghof. Langenrod (der obere und der untere). Listenberg. Loch am Reuthlas. Reissighof. Reuthlashof. Tauschenthal. Veitsgraben. Das Weiherhaus.

Hr Georg Christoph Seyfert, Pfr.

Trumsdorf,

mit dem Filial Alladorf.

Eingepfarrt sind: — Lochau. Tannfeld.

Hr Johann Samuel Gottfried Degen, Pfr.

Untersteinach.

Eingepfarrt sind: — Fölschnitz. Gumpersdorf. Kauerndorf. Sehe. Egenreuth. Die Forstersmühle. Mühlberg. Oberlangenrod. Oberndorf. Raasen. Dürrenhof. Grundhaus. Lettenhof.

Hr M. Johann Conrad Kirschner, Pfr.

Veitlahm.

Patron. — Die Freiherren von Künsberg zu Wernstein.

Eingepfarrt sind. — Altenreuth. Höfstädten. Wacholder. Wernstein. Ein Theil von Danndorf. Ein Theil von Mainleuß. Köditzerberg. Prötschenbach.

Hr Jacob Ernst Pflaum, Pfr.

Willmersreuth.

Filial von der Freiherrl. von Künsbergschen Pfarrei zu Schwarzach, im Bambergschen.

Patron. — Die Freiherren v. Küneberg zu Schmeilsdorf.

Hr Michael Steininger, Filialprediger und Pfarrer zu Schwarzach.

Wirsberg.

Eingepfarrt sind: — Birkenhof. Cottenau. Neusang. Osserich. Sessenreuth. Weissenbach. Die goldene Adlershütte, vulgo Schmelz.

Hr Johann Wilhelm Immanuel Landgraf, Pfr.

Wonsees.

Eingepfarrt sind: — Feulersdorf. Gelbsreuth. Großenhül. Kainach die Hälfte. Plöz. Kleinhül. Sanspareil. Schirradorf. Schlöz. Zedersitz.

Hr Georg Gottfried Löw, Pfarrer.

Hr Johann Jacob Döhla, Caplan.

Superintendentur Christian-Erlangen.

Christian-Erlangen.

Hr D. Georg Friedr. Seiler, Superintendent, geh. Kirchen- und Consistorialrath, und erster Lehrer der Theologie bei der Friedr. Alexand. Universität, Direktor des Instituts der Moral und schönen Wissenschaften.

Hr M. Friedrich Christian Lorenz Schweiger, Archidiakonus, Senior des Capitels, ausserordentlicher Lehrer der Theologie bei der Universität.

Hr

Hr M. Johann Bernhard Lippert, Syndiaconus; zugleich Rektor am Gymnasium zu Erlangen.

Hr Jacob Friedrich Martius, Kantor u. Stadt-Organist. | Franz Backert, Stadtkirchner.

Altstadt Erlangen.

Eingepfarrt sind: — Essenbach. Atzelsberg. Bubenreuth. Rathsberg. Sieglitzhof. Spardorf. Die Wehrmühle. Die Papiermühle. Die Walkmühle. Die Rednitzmühle. Die Schleifmühle. Der Eisenhammer. Die Spiegelfabrik. Die Fallmeisterei.

Hr D. Joh. Wilhelm Rau, Stadt-Pfarrer und zweiter Professor der Theologie bei der Friedrich-Alexanders Universität. | Hr M. Jacob Caspar Besenbeck, Diakonus, Conrektor am Gymnasium zu Christian-Erlangen, und Privatlehrer bei der Universität.

Hr Johann Friedrich Höfer, Cantor. | Hr Johann Wilhelm Fleischmann, Organist.

Johann Leonhard Wolf, Kirchner.

Mkt. Eschenau.

Eingepfarrt ist: — Das Taglöhnerhaus der Mindermühle und die Brandermühle. Die Marquartsburg.

Hr Johann Raymund Friedrich Wagenseil, Pfr.

Superintendentur Mkt. Erlbach.

Mkt. Erlbach,

mit den Filialen

a) Andorf, von der Ansbachschen Pfarre Unterbibert;

b) Dürrenbuch, von der Ansbachschen Pfarre Laubendorf;

c) Hirschneuses, von der Ansbachschen Pfarre Kirchfarrnbach.

Eingepfarrt sind: — Adelsdorf. Altenziegenrück. Buchen. Cappersberg. Clausaurach. Eschenbach. Die obere die mittlere und untere Forachsmühle. Hagenhofen. Haid. Die Heringsmühle. Kemmaten. Knochenhof. Loßaurach. Morbach. Mosbach. Mosbachermühle. Oberulsenbach. Pilsenmühle. Röschenmühle. Selbach. Siedelbach. Unterulsenbach. Die Ziegelhütte.

Hr M. Friedrich Wilhelm Oetter, Superintendent.

Hr Johann Heinrich Wenzel, Cantor und Organist.

Dietenhofen,

mit den Filialen Götteldorf und Oberreichenbach.

Nota. Diese beiden Filiale stehen jedoch unter dem Ansbachschen Dekanat zu Langenzenn.

Zu dem Diakonat zu Dietenhofen gehören folgende Filiale:

1) Seubersdorf.

Eingepfarrt ist hier die Hälfte von dem Ansbachschen Dorfe Oberreichenbach.

2) Kleinhaslach.

3) Warzfelden.

Eingepfarrt sind: — Kleinhabersdorf. Beutellohe und die Hälfte von Adelmannsdorf.

4) Unterschlauersbach.

Nota. Diese drei lezten Filialen stehn unter dem Ansbachschen Dekanat Langenzenn.

Hr Johann Adam Fraas, Pfarrer.

Hr Jacob Adam Gräfe, Diakonus und Pfarrer zu Seubersdorf, Kleinhaslach, Warzfelden und Unterschlauersbach.

Linden,

Digitized by Google

Linden,
mit dem Filial Jobstgereuth.

Eingepfarrt sind: — a) zu Linden: Haghof, Rienbach.
b) zu Jobstgereuth: Wilhelmsgereuth.

Hr Ferdinand August Sponsel, Pfr.

Neuhof,
mit dem Filial Oberfeldbrecht,
wozu Unterfeldbrecht gehört.

Eingepfarrt sind: — Die Eichenmühle. Der Dietrichshof. Die Körnersmühle. Die Mittelmühle. Neukatterbach. Neuselingsbach. Neuenziegenrück. Strausmühle. Vockenroth. Die Ziegelhütte.

Hr Johann Heinrich Küttlinger, Camerarius Capituli.

Trautskirchen.

Eingepfarrt sind — Buch. Dagenbach. Daffersbach. Einersdorf. Freschendorf. Hohenroth. Kräft. Märzbach. Rothenhof. Schußbach. Steinbach. Stöckach zur Hälfte.

Hr Johann Heinrich Pümler, Pfarrer und Senior.

Superintendentur Hof.

Hof.

Patron. — Die Stadt.

Eingepfarrt sind: — Alzenberg und Mühle. Brand auf dem Sand. Brand auf dem Stein. Brunnenthal. Crötenbruck. Crötenhof. Döberlitz. Dürnbühl. Eppenreuth. Die Epplassermühle. Erlichloch. Groß- und Klein-Erlich, vulgo der Stelzenhof. Forst. Geigen. Gott-

Walds-

Digitized by Google

waldsreuth, die Wußuben genannt. Gumppersreuth. Hag. Heid. Hofeck. Laufenhof. Leimitz. Moschendorf. Neuhof. Oelzenbühl. Oßeck an der Stadt. Die Papiermühle. Pürck. Roßenbühl. Die Staudenmühle. Stumpfenhof. Tauperlitz. Unterkotzau. Wölbatendorf. Zedwitz. Die Ziegelhütten,

Zur Parochin Trogen gehören:

Feiltzsch. Föhrig. Gößnitz. Hartmannsreuth. Kühnberg. Schalenreuth. Schwarzenstein. Uhlitz. Unnütz. Zeche. Die Ziegelhütten.

Hr Johann Christoph Weiß, Superintendent, Stadt-Pfarrer und Professor der Theologie am dortigen Gymnasium.

Hr Christoph Salomon Rennebaum, Sen. Archidiakonus u. Vesper-Prediger.

Diakonus und Lorenz-Prediger, vacat.

Hr Johann Adam Gack, Syndiakonus und Freitags Prediger.

Hr Christian Adam Müller, Hypodiakonus und Trogen-Prediger.

Hr Johann Nicolaus Prückner, Hospital-Pfarrer.

Berg,

mit dem Filial Sparnberg,

im Chur-Sächsischen.

Eingepfarrt sind: — Brandstein. Bruck. Bug. Eisenbühl. Geyersberg. Gottsmannsgrün. Kemmlaß. Moos. Ober- und Untersachsenvorwerck. Pottiga im gräfl. Reußischen Gebiet. Hadermannsgrün. Rudolphstein. Schlegel. Schnarchenreuth. Steinbühl. Tiefengrün. Hohler. Die Kupfe. Die Lohwiese. Meyerhof. Die Barthelsmühle. Rotheleiten. oder Neidhof.

Saal-

Saalbach im gräfl. Reußschen. Die Weidenbachmühle und Kellerhaus. Steingrün. Die Blumenaumühle.

Hr Christian Georg Gebhard, Pfarrer und Senior.

Hr Christian Friedrich Ruckdeschel, Diakonus u. Ordinarius zu Spartnberg u. Orlas.

Bernstein am Wald.

Eingepfarrt sind: — Affenneft. Gehrn. Grubenberg. Gemeinreuth. Ein Haus bei Gemeinreuth, unter der Gemeinreuth genannt. Neuensorg, (die obere und untere Sorg.) Reumles. Süssengut. Der Reumlesgrund. Der Fusgrund, bei Gehrn. Der Götzengrund bei Gemeinreuth. Breitengründlein.

Hr Johann August Weber, Pfarrer.

Cautendorf.

Patron. — Freiherr von Kozau.

Eingepfarrt sind: — Draisendorf. Kühschwitz. Woia. Wurlitz.

Hr Johann Christoph Bauer, Pfr.

Döhlau.

(Ein von Schmidtsches Patronat.)

Hr Georg Friedrich Martius, Pfr.

Gattendorf.

Patron. — Die Freiherren von Reitzenstein.

Eingepfarrt sind: — Kirchgattendorf. Schlosgattendorf. Neugattendorf. Egeten.

Hr Georg Christian Reinel, Pfr.

Gerolds-

Digitized by Google

Geroldsgrün.

Eingepfarrt sind: — Oberhalb Geroldsgrün. Unterhalb Geroldsgrün. Dürrenwald. Gerlas. Grosenreuth. Hirschberg und Fichten. Hertwegsgrün am Wald. Heinersberg. Rodachergrund. Steinbach. Thiemitz.

Hr Johann Christian Groß, Pfarrer.

Hirschberg.

Eingepfarrt sind: — Dornholz mit dem Wirthshaus der Dornbusch genannt. Die Schäferei. Die Meisterei. Die Hammermühle. Das Teichhaus. Die neue Schenke und das Vogelhaus.

Hr Johann Gottlieb Hagen, Pfr.

Joditz.

Ein von Plotho- und Fürst von Schönburgsches Patronat.

Eingepfarrt sind: — Lamitz. Obersaalenstein. Untersaalenstein. Siebenhitz. Stöckaten. Scharten.

Hr Johann Nicolaus Glaser, Pfr.

Issigau.

Ein von Plotho und Reizensteinsches Patronat.

Eingepfarrt sind: — Eichenstein. Der Einsiedel. Griesbach. Heinrichsdorf. Die Hölle. Der Hügel. Morrgrün. Neuemühle. Preisenbühl. Reizenstein. Das Saarhaus. Der Sinterrosen bei Reizenstein. Wolfstein an der Saale.

Hr Johann Michael Müller, Pfr.

Kaulsdorf.

Sächsisch Saalfeldsches Patronat.

Eingepfarrt ist: — Tauschwitz, im Rudolstädtschen Gebiet.

Hr Carl Heumann, Pfr.

Digitized by Google

Röditz.

Eingepfarrt sind: — Gerlasgrün. Die Scharte.

Hr Samuel Haas, Pfarrer.

Langenau,
mit dem Filial Thettau.

Eingepfarrt sind: — Schauberg. Kl. Thettau. Glashütte. Sattelgrund.

Hr Johann Samuel Heyer, Pfr.

Lauenstein,
mit dem Filial Ebersdorf.

Eingepfarrt sind: — a) zu Lauenstein: Der Springelhof. Spitzberg. Ein Theil von Neuhüttendorf, nämlich der Kupferhammer. Die Schiefermühle. Die Oehlmühle und ein kleines Häuslein.
b) zu Ebersdorf: Das ehemalige Vitriolwerk Katzenwich und ein einzelnes Haus.

Hr M. Johann Tobias Bremser, Pfr.

Lichtenberg.

Eingepfarrt sind: — Die Blechschmiede. Dörflas. Die Hölle. Die Selbitzmühle. Unternzeidelwaidt.

Hr Johann Georg Schöpf, Pfarrer und Senior II.

Ludwigstadt,
mit dem Filial Lauenhain.

Eingepfarrt sind: — Ottendorf. Die Lauenhainer Mühle. Neuhüttendorf. Thünahof.

Hr M. Johann Christoph Raab, Pfr.

Naila.

Digitized by Google

Naila.

Eingepfarrt sind: — Die so genannten Bärenhäuser ohnweit Culmiz. Culmiz. Dobraßöcken. Dreyengrün. Erbsbühl. Froschgrün. Klingensporn (obere, mittlere und untere). Linden. Marxgrün, diesseits des Selbizflußes; jenseits zu Issigau gehörig. Pechreuth. Schottenhammer. Finckenflug. Schneckengrün. Reutberg.

Hr Christian Adam Weiß, Pfarrer und Senior III.

Oberkozau.

Patron. — Die Freyherren von Kozau.

Eingepfarrt sind: — Autengrün. Erbisbühl. Heydeck. Wustuben.

Hr Friedrich Wilhelm Linck, Pfr.

Pilgramsreuth.

Eingepfarrt sind: — Eulenhammer, nur mit drei Häusern. Ein Haus in der Dechenreuth. Fohrenreuth. Hirschberg. Die zwei so genannten hohen Häuser. Die Röllenmühle. Rosenbühl. Wustenbrunn.

Hr Johann Nicolaus Göring, Pfr.

Regnitzlosau.

Eingepfarrt sind: — Dobeneck. Faßmannsreuth Förtschenbach. Haag. Heinriettenlust. Hinterprex. Hohenschwesendorf. Die Huschermühle. Die Klözlamühle. Kirchbrünnlein. Ludwigsbronn. Die neue Mühle. Osseck am Wald. Obernhammer. Oberprex. Prex. Quillitz. Siegmundsgrün. Schwesendorf Trogenau. Die Timpermühle. Ratschin. Der Unterhammer. Vierschau. Weinzlitz. Zeche. Die Ziegelhütte. Das Ziegelhäuslein.

Hr Johann Christoph Keßler, Pfr.

Rehau.

Digitized by Google

Rehau.

Eingepfarrt sind: — Degenreuth. Der Heinersberg. Das Perlenhaus. Die Ziegelhütte. Zwei Häuser an der Ascher Straße.

Hr Christian Heinrich Schmidt, Pfr.

Schwarzenbach am Wald.

Eingepfarrt sind: — Froschbach. Gottsmannsgrün. Kleindöbra. Lippertsgrün. Leupoldsberg. Löhmer. Maierhof. Pechreuth. Poppengrund. Straßdorf. Ober- und Unter-Schmölz. Ober- und Unter-Schwarzenstein. Schönbrunn. Waidstauden. Ueberkehr. Schübelhammer. Die Löhmersmühle. Rauschenhammer. Die Dorschenmühle. Zuckmandel. Die Beckföhrenmühle. Rauschengründlein. Kaltenbusch.

Hr Friedrich Gottlieb Haaß, Pfr.

Selbitz,

mit dem Filial Marlesreuth.

Eingepfarrt sind: — a) zu Selbitz: Brunn. Dürnthal. Hüttungen. Der Kohlbühl. Neuhaus. Rodisgrün. Rothenbirg. Uschertsgrün. Wendesgrün und die Grundmühle. Wachholderbusch. Erlasmühle. Selanger.

b) zu Marlesreuth: Der Garles. Der Molkenbrunn. Das R. G. Nestelreuth.

Hr Christoph Peter Tauber, Pfarrer.

Hr Johann Simon Künzel, Diakonus und Prediger zu Marlesreuth.

Steben.

Eingepfarrt sind: — Carlsgrün. Christgrün. Bobengrün. Dörnberg. Herbstgrün. Hörwagen. Erlaburg. Langenbach. Lochau. Mühlleiten. Obersteben. Thierbach. Schlehenknock. Die Krösenmühle Oberzeitelwind. Mordla. Das Vorwerk. Der Schafhof.

Hr Johann Georg Gottfried Kiesling, Pfr.

Stein-

Digitized by Google

Steinbach.

Eingepfarrt sind: — Die Steinbachs-Mühle. Das Falkensteiner Hammerwerk.

Hr Johann Christoph Boxdörfer, Pfarrer zu Grosgeschwende im Saalfeldschen.

Töpen,
mit dem Filial Isaar.

Eingepfarrt sind: — Hohendorf. Tiefendorf. Mödlareuth. Der Mosanger. Das einzelne Haus. Die Fattigsmühle. Die Kögelmühle. Der Königshof.

Hr Johann Christian Morus, Pfr.

Superintendentur Münchberg.

Münchberg.

Eingepfarrt sind: — Ahorner. Biengarten. Eiben. Garmersreuth. Gottersdorf oder Gottfriedsdorf, mit der benachbarten Maulschelle. Hildbrandsgrün. Laibersreuth. Mechlenreuth mit der Dietelmühle und obern Eiben. Meyerhof mit Rabenreuth, Wüstensaal und Zimmern, oder der Götzenmühle. Mussen. Oelsnitz, nur mit drei Häusern; der übrige Theil ist nach Stambach gepfarrt. Plösen. Poppenreuth. Querenbach. Schlegel, mit dem hintern und vordern Hohrlachen. Schödlas. Schweinsbach. Solg. Straas. Unfriedsdorf.

Hr Joh. Michael Würffel, Superintendent u. Oberpfr.

Hr Leonhard August Möckel, Archidiakonus und Senior.

Hr

Hr Johann Nicolaus Schunck, Syndiakonus.

Hr Johann Eberhard Kaul, Cantor. | Johann Jacob Roder, Stadtkirchner.

Ahornberg.

Eingepfarrt sind: — Almbranz. Edlendorf, mit Absang. Grund. Hartungs. Hohenbug. Höll. Jehsen. Markersreuth, mit Modlitz und Mühle. Reuthlas. Die Rothemühle. Schöberleinshof. Weislareuth. Wölbersbach.

Hr Johann Georg Christoph von der Witt, Pfarrer und Camerarius.

Conradsreuth.

Eingepfarrt sind: — Der Berg. Ein einzelnes Haus bei Stiftsgrün. Der Frauenhof. Der Schallerhof. Schwarzenfurth. Die Steinmühle, vulgo Habermühle. Die Hollerreuth. Martinsreuth. Silberbach. Oberpferd. Unterpferd, zur Hälfte; die andere Hälfte ist nach Schwarzenbach an der Saale gepfarrt. Lercheuberg. Stiftsgrün. Wendlershof, bei Silberbach, olim Schoberleinshof.

Hr Georg Christian Püttner, Pfr.

Hallerstein.

Eingepfarrt sind: — Förmitz. Gözmannsgrün, bis auf ein Haus welches zur Adel. Patronats-Pfarrei Weißdorf gehört. Wölkenreuth, disseits des Wassers. Der Albertsberg. Der Birkenbühl. Die Einzeln bei Gözmannsreuth. Die Untere Schieda, nur mit zwei Häusern. Die Lohmühle.

Hr Johann Georg Scherzer, Pfr.

Digitized by Google

Helmbrechts.

Eingepfarrt sind: — Bärenbrunnen. Die Bayerleinsmühle oder Taubaldsmühle. Burkersreuth. Die Geigersmühle, oder Käfersgrün. Hampelhof. Hilckersreuth. Der Hof oder die Hoftheile. Heide. Hohberg. Kleinschwarzenbach. Kollerhammer. Lehsten. Die Neuemühle oder Spörlmühle. Oberweissenbach. Ochsenbrunnen. Orth. Ottengrün. Rappetenreuth. Die Schlegelmühle, oder Wachholdermühle. Stechara. Die Steinmühle. Unterweisenbach. Wüstenselbitz. Zum Ort oder Ort in der Wüste.

Hr Lorenz Gottlieb Zimmermann, Pfarrer.

Leupoldsgrün.

Patron. — Die Freiherren von Reitzenstein.

Eingepfarrt sind: — Epplaß. Forrenreuth. Lipperts. Mühldorf. Die neue Mühle, auch Gottes Seegen Mühle genannt. Finkenpflug. Harttungs. Hütting. Pretscheureuth. Röhrsteig. Walbereuth.

Hr Johann Georg Wächter, Pfr.

Schauenstein,
mit dem Filial Döbra.

Eingepfarrt sind: — a) u Schauenstein. Adlanz. Bayerngrün. Dorschenhammer. Einzighöfe. Günthersdorf. Die Hagenmühle. Die Hopfenmühle. Kleinschmidthammer. Die Lehstenmühle. Loh. Oberhammer. Rauhenberg. Neudorf. Schaafhof. Suttenbach. Unterhammer. Volkmannsgrün. Windischengrün.

b) zu

Digitized by Google

— — b) zu Döbra. Drohn bis auf ein Haus. Grieshammers scherhof. Haueisen. Heidengrün. Hohentanne. Hohenzorn. Die Papiermühle bei Heidengrün. Pilmersreuth. Poppengrün. Rodeck, bis auf ein Haus. Schönwald.

Hr Johann August Grüner, Pfarrer.

Hr Georg Caspar Basold, Diakonus zu Schauenstein und Ordinarius zu Döbra.

Schwarzenbach an der Saal.

Patron. — Fürst von Schönburg und Frhr. von Plotho.

Eingepfarrt sind: — Entenloh. Fattigau. Fletschenreuth. Förbau. Gottfriedsreuth. Lamizmühle. Langenbach. Lerchenberg. Martinlamiz. Noynenwald Paumersreuth. Petersberg. Pfaffengrün Posterliz. Quellenreuth. Schieda, die vordere genannt Schwingen. Seulwitz, mit dem gröſten Theil. Stobersreuth. Stollen. Tannloh. Unterpferd, nur mit der Hälfte. Volckenreuth, nur mit dem kleinen Theil. Wurliz, mit dem gröſten Theil.

Hr Joh. Matthäus Wagner, Pfarrer.

Hr Joh. Christoph Harlung, Diakonus.

Sparneck.

Eingepfarrt sind: — Die Immerscheibe. Stockenroth, zum Theil. Die Saalmühle Die Rohrmühle. Die Ziegelhütte. Ein neuerbautes Haus zwischen Sparneck und Bruck.

Hr Johann Georg Seeger, Pfr.

Stambach.

Eingepfarrt sind: — Alt-Stambach. Dennersreuth, mit Ober- und Unterbuch. Fleißnitz, mit Ober- und Unterhampelshof. Linkenhof. Altpoppenreuth. Fleißnitzmühle. Förstenreuth, mit der Ober- und Untereinöde und

Digitized by Google

mit der Kropfmühle. Horlachen. Meilesdorf. Oelschniz, mit Reba und Steinfurth. Senftenhof, sonst Goppelsdorf. Rindlas. Wenkenreuth, mit der Höllmühle.

Hr Christoph Heinrich Schlenck, Pfr.

Weißdorf.

Patron. — Kammerherr von Podewils und der Regierungs und Kammerrath Rennebaums zu Buch bei Weißdorf.

Eingepfarrt sind: — Albertsreuth. Bärlas. Benck. Buch Die untere Eibe. Götzmannsgrün, mit zwei Häusern disseits Weißdorf. Oppenroth oder Uprod. Seulwiz, mit 7 Häusern disseits Weißdorf. Wulmersreuth.

Hr David Johann Weiß, Pfarrer.

Zell.

Eingepfarrt sind: — Friedmansdorf, vulgo Pfriemersdorf. Grossenau. Grossenloßnitz, mit dem Schnackenhof. Kleinloßnitz. Der Krohenhammer. Lößen. Medlenreuth. Rieglersreuth Rinersreuth. Walpenreuth. Die Ziegelhütte, bei Haid. Bucheckermühle. Steinbühl. Haid. Dressel. Erbisbühl Immerscheiben, ein Haus.

Hr Georg Adam Thiermann, Pfarrer und Senior.

Superintendentur Neustadt an der Aisch.

Neustadt an der Aisch.

Eingepfarrt sind: — Egensees. Diepach zur Hälfte. Rietfeld. Rösselsdorf. Unterstrabach. Sachsen. Die Obere mühle. Die Wasenmühle. Die Kohlenmühle. Die Wasenmeisterei.

Hr Georg Matthias Schnizzer, Superintendent und Stadtpfarrer.

Hr Tobias Sebastian Kraft, Archidiakonus, Senior und Hospitalprediger.

Hr Michael Schaufler, Syndiaconus.

Alt-

Digitized by Google

Altheim.

Eingepfarrt sind: — Der Hausenhof und die Schornmühle.

Hr Johann Christoph Grieshammer, Pfr.

Baudenbach,

mit dem Filial Hambühl.

Eingepfarrt sind: — Höfen. Lachheim. Lerchenhöchstätt. Roßbach.

Hr Johann Paul Hummel, Pfr.

Mkt. Bergel.

Eingepfarrt ist: — Ermetshof.

Hr Friedrich Prell, Pfarrer.

Brunn.

Patron. — Die Grafen von Pücklar.

Hr Adam Wirsing, Pfr.

Dachsbach.

Eingepfarrt sind: — Arnshöchstätt. Gottelbrunn. Die Rohrmühle. Peppenhöchstätt. Tragelhöchstätt. Draishöchstätt.

Hr Carl Wilhelm Oetter, Pfr.

Diespeck.

Eingepfarrt sind: — Dettendorf. Die Ehe. Kleinerlbach. Sachsen, ober und unter. Bruckermühle. Die Globenmühle. Die neue Mühle. Die Schleifmühle. Die Hammerschmiede oder die Weyhermühle.

Hr M. Johann Georg Friedrich Besserer, Pfarrer und Senior.

Deutenheim.

Patron. — Die Freiherren von Seckendorf Aberdar-Sugenheimer Linie.

Hr Carl Friedrich Friedlein, Pfr.

Digitized by Google

Dottenheim.

Eingepfarrt sind: — Beerbach. Dietersheim. Walddachsbach, oder Unterdachsbach. Oberdachsbach. Die Pechhütte.

Hr Johann Christoph Opp, Pfr.

Ezelheim.

Patron, — Die Freiherren von Seckendorf.

Pfarrer, vacat.

Emskirchen.

Eingepfarrt sind: — Alhbach. Bottenbach. Borbath. Elpersdorf. Eckenberg. Ebersbach. Fluchshof, sonst Unterbottenbach. Gunzendorf. Kaltneuses. Neidhardswind, zum dritten Theil. Alt- und Neuschauerberg. Die Ahlbachermühle. Der Ziegelhof. Grießhof. Die Leutsmühle. Prackenhof. Rüdelhof. Stadelhof. Trabeltshof. Rehhofen. Der Raddehof. Wilhelmsdorf. Wulckersdorf.

H M. Christoph Augustin Oertel, Pfarrer.

Gerhardshofen,

mit den beiden Filialen Forst und Kästel.

Eingepfarrt sind: — Altenbuch. Birnbaum. Clebach. Dompenhaid. Eckenhofen. Emelsdorf. Die Fallemühle. Gettelhöfen. Linden. Rappelshofen. Seudelhof. Steinpertshof. Willmersbach. Simonsbach. Tanzenhaid. Sengersberg. Teufelsgraben. Burgstall. Plathon. Die Fallmühle.

Hr M. Johann Georg Göbel, Pfr.

Guttenstetten,

mit dem Filial Reinhardshofen.

Eingepfarrt sind: — Bergau. Kleinsteinach. Neudörflein. Paares. Reinhardshofen. Rockenbach. Neuzirkach, oder Neuebersbach. Haag. Ziegelhof. Pirachshof.

Hr Johann Laurentius Preis, Pfr.

Hagen-

Digitized by Google

Hagenbüchach und Kirchfembach.

Eingepfarrt sind: — Birkach. Die Hagenmühle. Obersembach. Brandhof Dürrenbrennershof. Erlachskirchen. Erlachsmühle. Erlachsgütlein. Mausmansdorf. Preiersdorf. Hammermühle.

Hr M. Johann Martin Pfeifer, Pfr.

Herrenneuses.

Eingepfarrt sind: — Buchklingen. Hohenwirthsberg. Oberstralbach. Schellart, und zwei Mühlen.

Hr Christian Wilhelm Oetter, Pfr.

Ickelheim.

Eingepfarrt sind: — Zwei Mühlen.

Hr Christoph Friedrich Salomon Köstner, Pfr.

Ipsheim,

mit dem Filial Oberndorf,

Eingepfarrt sind: — Aichelberg. Hoheneck. Holzhausen. Weilheim. Weimersheim. Metteldorf. Die Eichenmühle. Pühlberg. Mausberg, oder Waſenmeiſterei.

Hr Christian Wilhelm Billing, Pfr.

Raubenheim,

mit dem Filial Berolzheim.

Eingepfarrt sind: — Menheim, und die Nundorfermühle.

Hr Johann Carl Beumelburg, Pfr.

Langenfeld.

Patron. — Die Freiherren von Frankenstein.

Hr Christian Gottlieb Linck, Pfr.

Lenckersheim.

Eingepfarrt ist: — Die Waßermühle.

Hr Georg Ludwig August Ungerland, Pastor emeritus.

Hr Thomas Friedrich Oertel, Pfr.

Münchsteinach,

siehe Schornweisach.

Neidhardswind.

Patron, — Freiherr Wurster von Creuzberg zu Willhermsdorf.

Hr Wilhelm Christoph Schmid, Pfr. und Caplan.

Nesselbach.

Eingepfarrt ist: — Ober- und Unternesselbach.

Hr Johann Christoph Grünauer, Pfr. und Senior.

Oberhochstätt.

Eingepfarrt ist: — Rauschenberg.

Hr Christian Valentin Weickert, Pfr.

Ottenhofen.

Eingepfarrt ist: — Poppenbach.

Hr Georg Paul Christian Gnüge, Pfarrer.

Puschendorf.

Patron. — Die Reichsstadt Nürnberg.

Hr Johann Jacob Ludwig Degen, Pfr.

Rezelsdorf.

Patron. — Die von Kreß.

Hr Johann Köhler, Pfr.

Rüdisbronn.

Eingepfarrt sind: — Der Rehhof und die Ziegelhütte.

Hr Paul Jacob Memmert, Pfr.

Schauerheim und Kloster Birckenfeld.

Eingepfarrt sind: — a) zu Schauerheim: Diepach zur Hälfte. Hasenloh.

b) zum

Digitized by Google

— — — — b) zum Kloster Birckenfeld: Die Pulvermühle. Ober- und unter Roßbach. Ober- und unter Schweinach. Stökkach. Der Weiherhof. Waldweiler.

Hr Samuel Christian von der Pfortten, Pfr.

Schornweisach.

Eingepfarrt sind: — Birkleshof. Dubedorf. Die Eselsmühle. Hermersdorf. Die Hohemühle. Ochsenschenkel. Vestenbergsgreuth. Wallmershof. Oberwinterbach. Burg-Weisach, vulgo Birg.

Hr Johann Friedrich Traugott Heerwagen, Pfr.

Steppach,

mit dem Filial Limbach.

Patron. — Die Freiherren von Egglofstein.

Eingepfarrt sind: — Hirschbronn. Die St. Marcus-Capelle. Stolzenroda. Oberndorf. Unternköst. Küslersreuth. Weyher, zur Hälfte.

Hr Jacob Friedrich Leffler, Pfr.

Stübach.

Eingepfarrt ist: — Hambach.

Hr Johann Friedrich Gabriel, Pfarrer.

Mkt. Sugenheim.

Patron. — Die Freiherren von Seckendorf Aberdar-Suggenheimer Linie.

Hr Johann Christoph Friedrich Weth, Pfr.

Uhlfeld.

Eingepfarrt sind: — Demantsfürth. Gottesgab. Die Nonnenmühle. Sichartshof. Rohensaas. Weickertsdorf. Tragelhöchstätt, zum Theil mit Dachsbach. Ein Theil. von Peppenhöchstätt. Voggendorf.

Hr Friedrich Ferdinand Traugott Heerwagen, Pfarrer und Senior.

Digitized by Google

Uhlstadt.

Patron. — Die Freiherren von Franckenstein.

Hr Johann Julius August Braune, Pfr.

Urfersheim.

Hr M. Johann Friedrich Flemnizer, Pfr.

Westheim.

Eingepfarrt sind: — Sontheim und die Pöhnleinsmühle.

Hr Heinrich Gottlob Daniel Feiler, Pfr.

Superintendentur Wunsiedel.

Wunsiedel.

mit dem Filial Schönbrunn.

Eingepfarrt sind: — a) zu Wunsiedel: Alexandersbad. Biebersbach. Die Bodner oder Schnackenmühle. Die Brehmermühle. Breitenbrunn. Fleisenhammer. Göringsreuth. Holenbrunn. Juliushammer. Schneckenhammer. Schönlind. Sichersreuth. Sinatengrün. Tnükelhammer. Volatsberg. Wintersreuth. Wintersberg.

— — — — b) zu Schönbrunn: mit dem Furthammer und der Stollenmühle. Ameishügel. Clauseu oder Lotterloh. Eulenloh. Fahrenbach. Hildenbach. Die Hildenmühle. Hohenbrand. Krötschenreuth. Kühlgrün. Leupolsdorf. Meierhof. Der Neuehammer. Reichenbach. Die Schiegelmühle. See- oder Zinnbergwerck. Tröfta. Vierst.

Hr M. Johann Georg Wunderlich, Superintendent und Inspector Lycaei.

Hr Wilhelm Alexander Friederich Vulpius, Archidiakonus und Senior.

Hr

Hr Johann Heinrich Dorfmüller, Syndiakonus und Camerarius.

Hr Johann Anton Christian Roth, Subdiakonus.

Johann Friedrich Cassel, Stadtkirchner.

Arzberg,
mit dem Filial Hohenberg.

Eingepfarrt sind: — a) zu Arzberg: Bergnersreuth. Die Carlmühle. Clausen. Dietersgrün. Die Forellenmühle. Die Dretschenmühle, sonst Capel genannt. Garnersreuth. Die Gerlachsmühle. Grafenreuth. Haid. Heiligenfurt. Die Kieselmühle. Korbersdorf. Kettitgenbiebersbach. Leitenberg. Oschwitz. Preusdorf. Raitenbach, mit dem Botenhäuslein. Röthenbach. Die Sandmühle. Schacht. Schlottenhof. Seedrof. Seußen, mit Fazel und Haidt. Die Teichmühle.

b) zu Hohenberg: Bierhaus. Fischern. Die Hammermühle. Die Pfeifermühle. Otterlohe. Sommerhar. Steinberg.

Hr Erhard Friedrich Vogel, Pfarrer.

Hr Johann Georg Jacob Müller, Diakonus und Ordinarius zu Hohenberg.

Bernstein.

Eingepfarrt sind: — Stemmersgrün. Ober und Unter Woltersgrün. Die Beuntmühle.

Hr Benjamin Friedrich Schmiedel, Pfr.

Brand.

Patron. — Die Freiherren von Lindenfels.

Eingepfarrt sind: — Der Brandnerhammer. Heingrün und die Stiegelmühle.

Hr Georg Christian Wunderlich, Pfr.

Höch-

Digitized by Google

Hochstädt.

Eingepfarrt sind: — Gries. Die Hofmühle. Mittel und Oberhochstädt. Rügersgrün. Walddorf, vulgo Külbergarten. Zirwitz. oder die Witzlebenmühle.

Hr Johann Friedrich Vetterlein, Pfr.

Kirchenlamitz,
mit dem Filial Spielberg,
(gemeinschaftlich mit Selb.)

a) zu Kirchenlamitz: Buchhaus. Dörflas. Fahrenbühl. Die Fuchsmühle. Grosschloppen. Groswendern. Heidelheim zum Theil. Hagen- oder Hohenbuch. Die Haasenmühle. Hammergut, das obere und das untere. Kleinschloppen. Neudorf. Niederlamitz. Raumetengrün. Reicholtsgrün. Schieda. Spielberg zum Theil. Wünstung. Das neue Meierhof-Häuslein.

b) zu zu Spielberg: Heidelheim, gehört nach Kirchenlamitz. Steinselb. Die obere und untere Steinmühle. gehört nach Selb.

Hr Christoph Heinrich von Schallern, Pfarrer und Senior.

Hr Johann Heinrich Carl Kurzdörfer, Diakonus und Pfarrer zu Spielberg.

Markleuthen.

Eingepfarrt sind: — Die Eckenmühle, in der Schlupfen. Habut. Die Holzmühle. Kaiserhammer Leiterforst. Neudes und die Mühle Die Neudorf oder die Finkenmühle. Die neue oder Thusmühle. Die sieben Grieshäuser.

Hr Johann Wolfgang Barnickel, Pfr.

Oberrößla.

Eingepfarrt sind: — Bödlas. Dürrenberg. Grün. Prücklas. Rauhensteig. Rasenhof. Die Thusmühle. Unterrößla. Die Schäferei.

Hr Johann Georg Besold, Pfr. und Camerarius.

Schirn-

Digitized by Google

Schirnding.

Hr Johann Adam Nürmberger, Pfr.

Selb,

mit den Filialen Schönwald und Spielberg.

(Lezteres gemeinschaftlich mit Kirchenlamitz.)

Eingepfarrt sind: — a) zu Selb: Buchwald. Dürrloh. Erkersreut. Heidelheim zum Theil. Heuloh. Laubbühl. Lengenau. Linden. Die Lohmühle. Die Ludwigsmühle. Mühlbach. Die Papiermühle Plösberg. Reichenbach. Reuth. Die Rohrmühle. Schabach. Schwarzenhammer. Silberbach. Die Sommermühle. Spielberg zum Theil. Steinselb. Die Steinmühle. Stopfersfurt. Unterfurt. Villiz. Vorwerk. Ober- Mittel- und Unterweissenbach. Die Kammer oder Universitätsgüter. Die Grafenmühle. Die Ziegelhütte.

— — — b) zu Schönwald: Ahornbergervorwerk. Bernstein Guth und Mühle. Brun. Bubbach. Eulenhammer. Grünhaid. Die Grünauermühle. Die Kleppermühle. Neuebrand. Schönlinder Guth. Sophienreut.

Hr Johann Philipp Beyerlein, Pfarrer und Senior.

Hr Friedrich David Stadelmann, Diakonus u. Ordinarius zu Schönwald.

Thiersheim.

Eingepfarrt sind: — Die Böhmmühle. Brauhersgrün. Die Mittelmühle. Neuenreut. Stemmas. Die Windmühle.

Hr Johann Heinrich Wözel, Pfarrer.

Hr Georg Samuel Möckel, Diakonus.

Thier-

Digitized by Google

Thierſtein.

Eingepfarrt ſind: — Bändelhaus. Birkenbühl. Blumenthal. Danges. Dürrlas. Fiſcherguth Hafendeck. Hebanz. Hendelhammer. Die Hohemühle. Kaiſerhammer. Die Neuemühle. Neuhauſſen. Pfannenſtiel. Die Rugenmühle. Schwarzteich. Wäſchteich, die Schäferei genannt. Wellerthal. Wendenhammer. Die Oechslersmühle.

Hr Johann Friedrich Lindner, Pfr.

Weiſſenſtadt.

Eingepfarrt ſind: — Birck. Der Fichtenhammer. Die Finkenmühle, oder Birkenbachermühle. Franken. Frankenhammer. Fichten oder Löheſtenhammer. Grub. Grubbach. Hühnerhöfen. Löhſten. Meierhof. Der Neuehammer. Spirk. Ruppertsgrün. Schönlind. Voitſumra. Weiherhäfen. Waiſenhaid. Die Zigeunerlmühe. Zechenhaus.

Hr Johann Chriſtian Jahn, Pfarrer.

Hr Joh. Ludwig Helmreich, Diakonus.

Inſpektion Redwiz.

Redwiz,

mit den Filialen Oberredwiz und Pfaffenreuth.

Patron. — Der Magiſtrat daſelbſt.

Eingepfarrt ſind: — Dörflas. Göpfersgrün. Groſchlattengrün. Haag. Hauenreuth. Die Kuppnermühle. Leutendorf. Lorenzreuth. Oberthela. Manzenberg. Meiſelsdorf.

Digitized by Google

ſelsdorf. Reuthlas. Tiefenbach. Unterthela. Wempen. Wetſau. Welſauerhammer. Wendern vulgo klein Wendern.

Hr Georg Friedrich Chriſtian Schlemmer, Inſpektor und Pfarrer.

Hr Johann Melchior Glaß, Diakonus.

Hr Johann Adam Schieder, deſignirter Diakonus, Pfarrei Adjunktus und Rektor.

Hr Carl Wilhelm Friedrich Schmidt, Cantor.

Andreas Seeberger, Küſter.

Gräflich Giechſche Inſpektion zu Thurnau.

(Mit einem Mediat-Conſiſtorio.)

Thurnau.

Eingepfarrt ſind: — Die obere und untere Schornmühle. Die Parthey- oder obere Hammermühle. Die Neids- oder mittlere Hammermühle. Die untere Hammermühle. Der Mühlberg mit zwei Häuſern und mit der Fallmeiſterei. Der untere Wolfsknock.

Hr Peter Chriſtoph Georg, Paſtor primarius und Inſpektor; Gräflich Giechſcher Conſiſtorialrath.

Hr Johann Heinrich Chriſtian Körbiz, Paſtor honorarius und Diakonus.

Johann Georg Angermann, Kirchner.

Azen-

Azendorf.

Eingepfarrt sind: — Fesselsdorf. Kaltenhausen.

Hr Heinrich Christian Haberstumpf, Pfarrer.

Berndorf.

Eingepfarrt sind: — Ober- und Unter Mengau. Leesau. Die Ruhe. Poppenleuthen. Das Quartier. Der obere Wolfsknock. Die Kröglitzen.

Hr Christoph Heinrich Schramm, Pfr.

Limmersdorf.

Eingepfarrt sind. — Die Cleetz. Felkendorf. Der Reuthof.

Hr Joh Christoph Heinrich Wolf, Pastor u. Senior; auch Assessor des Gräflich Giechschen Consistorii.

Peesten.

Eingepfarrt sind: — Der Dörnhof. Lopp zur Hälfte. Prof zur Hälfte. Die Lichtentanne.

Hr Johann Georg Christian Beck, Pfr.

Reformirte

Digitized by Google

Reformirte Geistlichkeit des Fürstenthums Bayreuth.

a) Deutsche.

Bayreuth.

Hr Johann Peter Starke, Prediger.

Simon Rüssel, Cantor zu Bayreuth.

Friedrich Bourdos, Cantor zu Nalla.

Erlangen.

Hr. Johann Wilhelm Abegg, Prediger.

Johann Daniel Hertling, Cantor und Schullehrer.

Johann Melchior Kindler, Kirchner.

Johann Melchior Luz, Organist.

— — Kroll, Calcant.

b) Französische.

Christian-Erlangen.

Erster Prediger, vacat.

Hr Abraham Gedeon Robin, Prediger.

Paul Ours, Cantor.

Jacques Lantre, Schullehrer.

— — Weißmann, Organist und Conrektor.

Johann Nathan Uebel, Mößner.

Jean Pierre Jaquemar, Calcant.

Digitized by Google

c) Französisch und deutsch.

Willhermsdorf.

Hr Christoph Engelhard Ulrich, Pfr.

Hr Jean Pierre Feran, Cantor, Schullehrer und Kirchner.	Jean Claude Feran, Organist.

Schulwesen des Fürstenthums Bayreuth.

(stehet, die Universität Erlang ausgenommen, unter dem zweiten Kammer-Senat zu Ansbach.)

A) Die Friedrich-Alexanders-Universität

und das der Universität incorporirte

Gymnasium zu Erlangen.

Die Curatel über die Akademie wird von dem Chef des geistlichen Departements zu Berlin, und dem Departements-Minister der fränkischen Fürstenthümer beim Generaldirektorio zu Berlin gemeinschaftlich geführt; jedoch ist die Anstellung der theologischen Lehrer dem Chef des geistlichen Departements allein vorbehalten. —

Prorector h. t.	Procancellarius h. t.
Hr D. Joh. Wilhelm Rau, Prof. Theol. ordin.	Hr D. Joh. Ludwig Klüber, Prof. jur. publ. ordin.

Professores ordinarii in facultate theologica.

Hr D. Georg Friedrich Seiler, geheimer Kirchenrath, Prof. Theol. publ. ordinarius et primarius, des Königl. Instituts der Moral und schönen Wissenschaften Direktor, und der Evangel. Diöces Superintendent, dann Pastor der Stadtkirche, ingleichen wirklicher und erster Consistorialrath zu Bayreuth, h. t. Decanus.

Hr

Hr D. Joh. Wilhelm Rau, Prof. Theol. publ. ordin. und Pastor in der Altstadt Erlangen.

Hr D. Heinr. Carl Alexander Hänlein, Professor Theol. publ ordin. Pastor bei der Universitätskirche u. Direktor des Prediger-Seminariums.

In facultate juridica.

Hr D. Johann Burkhard Geiger, Prof. jur. publ. ordin. et primar. Hofrath, h. t. Decanus.

Hr D. Christian Friedrich Glück, Professor jur. publ. ordin. Hofrath.

Hr D. Joh. Ludwig Klüber, Professor jur. publ. ordin. Hofrath.

Hr D. Carl Heinrich Gros, Prof. jur. publ. ordin.

Hr D. Carl Aug. Gründler, Prof. jur. publ. ordin.

In facultate medica.

Hr D. Joh. Christian Daniel Schreber, des heil. R. R. Edler, Professor Med. et Botan. publ. ordinar. et primarius, Oberaufseher des botanischen Gartens, u. des akademischen Naturalienkabinets, auch Präsident der Kaiserl. Akademie der Naturforscher; geheimer Hofrath.

Hr D. Friedrich Wendt, Prof. Medic. publ. ordin. auch Königl. Dänischer Leibarzt und des Instituti clinici Director; geheimer Hofrath.

Hr D. Friedrich Heinrich Loschge, Professor Med. et Anatom. publ. ordinarius; Hofrath.

Hr D. Georg Friderich Hildebrandt, Prof. Med. et Chem. publ. ordin. Hofrath, h. t. Decanus.

Hr D. Nathanael Gottlob Schreger, Prof. Chirurg. publ. ordin.

Digitized by Google

In Facultate philosophica.

Hr M. Gottlieb Christoph Harles, Prof. Eloquent. et Poeseos publ. ordin. et primar. Bibliothekar und Director des Seminarii philologici; Hofrath h. t. Decanus.

Hr D. Johann Christian Daniel Schreber, des heil. R. R. Edler, Prof. publ. ord. der Naturgeschichte, Oekonomie und Cameral-Wissenschaft; Geheimer Hofrath.

Hr M. Joh. Friedrich Breyer, Prof. Logices, Metaphys. et moralium publ. ordin., hat zugleich das Pensum der teutschen Litteratur und schönen Wissenschaften; des Königlichen Instituts der Moral und schönen Wissenschaften Senior. Hofrath.

Hr M. Aug. Friedr. Pfeiffer, Prof. Linguar. Orient. publ. ordin. und Bibliothekar; Hofrath.

Hr M. Joh. Georg Meusel, Prof. historiar. publ. ordin. Hofrath.

Hr Friedrich Hildebrandt, Prof. Chemiae technicae et Physices ordin; Hofrath.

Hr Carl Christoph Langsdorf, Professor Mathes. et Scientiarum Mechanicar. et technolog. ordin. Rath.

Hr D. Heinrich Beusen, Prof. Scientiar cameral.

Hr M. Eugen Johann Christoph Esper, Prof. Phil. ordin. supernumerar.

Hr M. Joh. Heinrich Abicht, Prof. Phil. ordin. supernumerar.

Hr M. Gottlieb Ernst August Mehmel, Professor Philos. publ. ordin. supernumerar.

Mathematicus practicus.

Hr Johann Immanuel Vetter, öffentlicher Lehrer der praktischen Mathematik; Artillerie-Obrist-Lieutenant des Fränkischen Kreises.

Profes-

Digitized by Google

Professores extraordinarii.

Hr M. Friedrich Christian Lorenz Schweigger, Prof. theol. publ. extraordin. zugleich Archidiaconus und Senior Capituli.

Hr D. Heinrich Bensen, Prof. jur. extraordin.

Hr D. Gottfried Christian Reich, Prof. Medic. publ. extraordin.

Hr D. Heinrich Friedr. Isenflamm, Prof. Med. publ. extraord. und Prosector am Theatro anatomico.

Hr D. Johann Christian Friedrich Harles, Prof. Med. publ. extraordin.

Hr D. Johann Christian Friedrich Deutsch, Prof. Artis obstetriciae publ. extraord.

Hr M. Johann Georg Friedrich Parrot, Prof. Philos. publ. extraord.

Hr Johann Andreas Ortloff, Prof. Philos. publ. extraordin.

Hr Ludwig Arsenius d'Orgelet, der französischen Litteratur Prof. publ. extraordin.

Doctores et Magistri legentes.

Hr D. Joh. Wolfgang Heinlein, liest Medica.

Hr M. Caspar Jacob Besenbeck, liest Philologica.

Universitäts-Bibliothek.

Hr M. Gottlieb Christoph Harles, Bibliothecarius; Hofrath und Professor.

Hr M. Aug. Friedrich Pfeiffer, Bibliothecarius; Hofrath und Professor.

Lectores publici.

Hr Jean Henri Meynier, Lector Linguae gallicae.

Hr Francesco Savini, Lector Linguae italicae, ertheilt auch im Spanisch. Unterricht.

Hr Johann Leonhard Hofmann, Zeichenmeister.

Hr Johann Georg Fick, Lector Linguae anglicae.

Digitized by Google

Exercitienmeister.

Hr Christoph Georg Glaser, Stallmeister.

Hr Joh. Adolph Carl Roux, Fechtmeister.

Tanzmeister, vacat.

Universitäts-Expedition.

Hr Sebastian Adam Krafft, Syndicus et Secretarius Universitatis; Justizrath.

Hr Friedrich Jacob Sattler, Actuarius Universitat. dann der theolog. juristischen und medicinischen Fakultät.

Universitätskassen- und andere Bediente.

Hr Sebastian Adam Krafft, Quaestor Universitatis; Justizrath.

Hr D. Heinrich Friedr. Isenflamm, Prof. Medic. publ. extraordin. Prosector.

Hr Conrad Weismann, Subrector Gymnasii; Unteraufseher des akademischen Naturalienkabinets.

Hr Heinrich Nicolaus Feiler, Universitäts-Verwalter zu Selb und Thierstein.

Hr Johann Paul Frisch, Universitäts-Bauschreiber; Lieutenant und Mühlwagmeister.

Hr Friedrich Jacob Sattler, Actuarius und Controlleur des botanischen Gartens.

Hr Adam Rümmelein, Gärtner bei dem Horto botanico.

Hr Friedrich Fürsattel, Oeconomus Convictorii.

Anderweitige Universitäts-Bediente.

Hr Johann Bonni, Universitäts-Mechanicus.

Hr Ulrich Lechner, Auctionator und Proclamator.

Andreas Mengel, und Ulrich Lechner, Officiales academiae.

Gymna-

Digitized by Google

Gymnasium zu Erlangen.

(Ist der Universität incorporirt.)

Scholarchen.

Hr D. Georg Friedrich Seiler, geheimer Kirchenrath und Professor theologiae.

Hr D. Johann Burkhard Geiger, Professor Juris und Hofrath.

Hr D Joh. Wilhelm Rau, Prof. Theol.

Hr M. Gottl. Christoph Harles, Professor Eloquent. et Poeseos; Hofrath.

Lehrer am Gymnasio.

Hr M. Joh. Bernhard Lippert, Diaconus an der Neustädter Kirche; Rektor.

Hr M. Caspar Jacob Besenbeck, Diaconus an der Altstädter Kirche; Conrektor.

Hr Conrad Weismann, Subrektor.

Collaboratores.

Hr Johann Salomon Christoph Schweigger, Collab. I. Classis.

Hr Stephan Theodor Gramer, Collab. III. et IV. Classis.

Hr Christoph Andreas Aecker, Collab. II. Classis.

Hr Jean Henri Meynier, Lehrer der französischen Sprache, wie auch der Zeichenkunst.

B) Lateinische Schulen.

Superintendentur Bayreuth.

Bayreuth.

a) Collegium Christian - Ernestinum.

Hr M. Lorenz Johann Jacob Lang, Consistorialrath und Professor der orientalischen und griechischen Sprachen.

Hr M. Andreas Schumann, Professor der Beredsamkeit Dichtkunst und römischen Alterthümer.

Hr Christian Theodor Oertel, Professor der Philosophie und Mathematik.

Hr M. Friedrich Wilhelm Hagen, Professor der Theologie und Geschichte.

Hr Charles Francois Langlois, Professor der französischen Sprache.

Hr Johann Erhard Engelhard, Collegii Adjunctus et Rector Seminarii.

Hr Johann Christian Teicher, Schreibmeister und Regierungs Canzlist.

Hr Matthäus Eman. Ränz, Zeichenmeister, giebt auch Stunden im Seminario.

b) Seminarium.

Hr Johann Erhard Engelhard, Rector Seminar. wie auch Adjunctus Collegii.

Hr Johann Wilhelm Stadler, Cantor et Collega secundus.

Samuel Friedrich Leuthard, Stadt- und Hospital-Organist, wie auch Collaborator V. Classis.

c) Waisenhaus.

Hr Johann Adam Fleischmann, Waisenlehrer und Hofdiakonats-Vicarius.

Creussen.

Digitized by Google

Creussen.

Hr Johann Christian Friedrich Linck, Rektor und zugleich Cantor.

Neustadt am Culm.

Hr Traugott Heinrich Kirchner, Rektor.

Pegniz.

Hr Johann Matthäus Klingsohr, Rektor.

B) Superintendentur Bayersdorf.

Baiersdorf.

Hr Friedrich Ernst Weber, Rektor.

C) Superintendentur Burgbernheim.

Burgbernheim.

Hr Christian Friedrich Blumberg, Rektor.

D) Superintendentur Culmbach.

Culmbach.

Hr M. Georg Wolfgang Augustin Fickenscher, Rector und Professor Lycei.

Hr Ludwig Sebastian Zeheiein, Conrektor.

Hr Joh. Wolfgang Seyfert, Tertius und Organist.

Hr — — Gackstatt. Cantor und Quartus.

Berneck.

Hr Matthäus Wilhelm Roth, Rektor.

Gefrees.

Gefrees.

Hr Johann Albrecht Walther, Rektor und Cantor.

Goldcronach.

Hr Johann Georg Schreyer, Rektor.

F) Superintendentur Hof.

Hof.

Gymnasium.

Hr Johann Christoph Weis, Inspector und Professor der Theologie, zugleich auch Superintendent.

Hr Johann Theodor Benjamin Helfrecht, Rector.

Hr Johann Gebhard, Conrector.

Hr M. Christian Ernst Nicolaus Kaiser, Tertius.

Quartus, vacat.

Hr Adam Christian Steinhard, Stadt-Cantor.

Hr Nicol. Heinrich Straus, Quintus.

Französischer Sprachmeister, vacat.

Lichtenberg.

Rektor, vacat.

Ludwigstadt.

Hr Johann Christian Horn, Rektor.

Naila.

Hr Johann Georg Brock, Rektor.

Rehau.

Hr Johann Wolfgang Christian Wagner, Rektor.

G) Superin-

Digitized by Google

G) Superintendentur Münchberg.

Münchberg.

Hr Johann Christoph Seifert, Rektor.

Helmbrechts.

Hr Johann Lorenz Ehrlicher, Rektor.

Schwarzenbach an der Saal.

Hr Friedrich Andreas Theodor Hartung, Rektor.

H) Superintendentur Neustadt an der Aisch.

Neustadt an der Aisch.

Hr Johann Friedrich Degen, Professor, Direktor und Inspektor.

Conrektor, vacat.

Hr Johann Georg Raab, Tertius.

Hr Georg Friedrich Hummel, Adjunkt.

Collaborator, vacat.

Hr Michael Rössel, Cantor und Quartus.

Hr Matth. Wilhelm Vogel, Quintus und Organist.

Hr Heinrich Teloraek, französ. Sprachmeister.

I) Superintendentur Wunsiedel.

Wunsiedel.

Lyceum.

Hr Joh. Constantin Friedr. Wernlein, Rector et Inspector Alumnorum.

Hr Johann Heinrich Friedr. Schlupper, Stadtcantor und Collega secundus.

Hr

Digitized by Google

Hr Johann Georg Prückner, Collega tertius.

Hr Carl Friedr. Schlemmer, Collega quart. u. Organist.

Arzberg.

Hr Georg Martin Geiger, Rektor.

Kirchenlamiz.

Hr Johann Heinrich Scherber, Rektor.

Selb.

Hr Johann Andreas Hohenner, Rektor.

Weisenstadt.

Hr Johann Wäbel, Rektor.

K) Inspektion Redwiz.

Redwiz.

Hr Johann Adam Schieder, Rektor.

Hr Carl Wilhelm Friedrich Schmid, Cantor.

L) Inspektion Thurnau.

Thurnau.

Hr Ludwig Friedr. Theodor Stettfeld, Rektor und Lehrer der ersten Klasse.

Hr Gottfried Joh. Erhard Steinbrücker, Cantor und Lehrer der zweiten Klasse.

C) Deutsche

Digitized by Google

C) Deutsche Schulen.

A) Superintendentur Bayreuth.

Schulmeister.

Bayreuth.

a) **Waisen- und Armenschule.**

Hr Johann Adam Fleischmann, Hofdiakonatsvikar.

Hr Joh. Christian Schäfer, Waisenhauslehrer.

b) **Deutsche Stadtschule.**

Hr Pancrat. Adam Schmidt, erster deutsch. Schul- Schreib- und Rechenmeister.

Hr Johann Schaupert, zweiter Schullehrer.

St. Georgen.

Hr Matthäus Frisch, Lehrer in der Stadtschule, zugleich Cantor und Kirchner.

Hr Andreas Vetter, Schullehrer in der Jägerstraße.

Aufsees.

Hr Georg Adam Sommer.

Benck.

Hr Wolfgang Adam Kolb, zugleich Küster.

Bindloch.

Hr Nicolaus Michael Fischer, zugl. Cantor und Organist.

Hr Adam Michael Christoph Fischer, Adjunctus cum spe succedendi.

Birck.

Hr Johann Georg Christian Zimmermann, zugl. Küster und Glöckner.

Bronn.

Hr Georg Meier.

Bußbach.

Hr Friedrich Ludwig Kraus, Organist u. 2ter Schullehrer.

Creussen

Digitized by Google

Schulmeister.

Creussen.

Hr Johann Adam Wilhelm Schmid, Organist und zweiter Schullehrer.

Ekersdorf.

Hr Johann Paul Thoma.

Emtmansberg.

Hr Johann Conrad Dörfler.

Gefees.

Hr Lorenz Schmid.

Haag.

Hr Georg Adam Helm,

St. Johannis.

Hr Adam Christoph Feilner, zugleich Organist.

Lindenhard.

Hr Johann Peter Berner, Cantor und Gefäll-Rendant.

Mengersdorf.

Hr Joh. Heinrich Friederich.

Mistelbach.

Hr Wolfgang Adam Hagen, zugl. Organist und Kirchner.

Mistelgau.

Hr Johann Krausold, zugl. Organist.

Glashütten, Fil.

Hr Michael Maisel.

Neunkirchen.

Hr Johann Andreas Reuß.

Stockau, Fil.

Hr Johann Geog Dörfler.

Neustadt am Culm.

Hr Georg Michael Christoph Feilner, Schul-Collaborator, Organist und Kirchner.

Neustadt am Forst.

Hr Joh. Caspar Kretschmann.

Obernsees.

Hr Johann Georg Christian Feilner, zugl Kirchner.

Pegniz.

Hr Johann Georg Büttner, zugl. Cantor.

Büchau, Fil.

Hr Johann Christoph Hartmann.

Plech.

Hr Joh. Christoph Franck, zugl. Cantor.

Riegelstein, Fil.

Hr Joh. Theodor Zwanziger.

Schnabelweid.

Hr Joh. Nicolaus Grimmer, zugl. Gerichtsschreiber.

Weidenberg.

Digitized by Google

Schulmeister.

Weidenberg.

Hr Joh. Friedrich Pausch, Cantor u. 1ster Schullehrer.

Hr Andreas Fickenscher, Organist u. 2ter Schullehrer.

Warmensteinach, Fil.

Hr Carl Philipp Wanderer.

Wirbenz.

Hr Johann Wolfgang Freiberger.

B) Superintendentur Bayersdorf.

Schulmeister.

Baiersdorf.

Hr Johann Peter Edelmann, Kirchner und Schul-Collaborator.

Frauenaurach.

Hr Johann Adam Jacob Ludwig, zugleich Cantor, Organist und Küster.

Kriegenbrunn, Fil.

Hr Georg Friedrich Gorrhau.

Hetzelsdorf.

Hr Georg Schmidt.

Hohenstadt.

Hr Georg Winter.

Kairlindach.

Hr Georg Leckert.

Mährendorf.

Hr Joh. Friedrich Christian Strehl.

Münchaurach.

Hr Zacharias Maurer.

Oberreichenbach, Fil.

Hr Joh. Friedrich Schertel.

Muggendorf.

Hr Georg Adam Tröger, zugl. Cantor.

Osternohe.

Hr Johann Georg Uebelhak, zugl. Cantor.

Streitberg.

Hr Johann Ulrich Aecker.

Thuisbrunn.

Hr Joh. Andras Steigmann.

Uttenreuth.

Hr Carl Benedict Haas, zugl. Organist und Kirchner.

Bruck.

Digitized by Google

* * *

Schulmeister.

Bruck.
Hr Sigmund Eberhard Daniel Hornig, zugl. Cantor.

Eltersdorf.
Hr Johann Söllner.

Tennenlohe, Fil.
Hr Joh. Kilian Bauerreis.

Gründlach.
Hr Georg Barfus, zugl. Cantor.

Heroldsberg.
Hr Joh. Sebastian Dorn.

Kalchreuth.
Hr Johann Georg Hautsch, zugl. Mößner und Organist.

Kraftshof.
Hr Paul Martin Funk, zugl. Organist und Küster.

Peringersdorf.
Hr Georg Pritting, zugl. Organist.

Rükersdorf.
Hr — — Hoffmann.

St. Jobst.
Hr Johann Caspar Nadler.

Ziegelstein, Fil.
Hr Georg Sazzinger.

C) Superintendentur Burgbernheim.

Schulmeister.

Burgbernheim.
Hr Georg Adam Fischer, zugl. Cantor.

Hr Johann Sebastian Leidig, Schulhalter in dem Weiler Hohbach.

Illesheim.
Hr Georg Martin Krauß.

Külsheim.
Hr Johann Georg Schmidt,

Oberetief.
Hr Johann Leonhard Benz.

Humbrechtsau.
Hr Ernst Jacob Thürauf.

Preunolzfelden.
Hr Joh. Wilh. Schuring.

Schwebheim.
Hr Joh. Christian Meckel.

(D Superin-

Digitized by Google

D) Superintendentur Culmbach.

Schulmeister.

Culmbach.

Hr Joh. Philipp Plödtner, Lehrer in der obern deutschen Stadtschule.

Hr Carl Christian Oettel, Lehrer der untern deutschen Stadtschule.

Berneck.

Hr Georg Heinrich Schatt, zugl. Cantor und Organist.

Stein, Fil.

Hr Johann Adam Kolb, zugl. Organist.

Bischofgrün.

Hr Joh. Andreas Stumpf.

Casendorf.

Hr Joh. Georg Krausfold, zugl. Cantor.

Drossenfeld.

Hr Johann Paul Höfling, zugl. Cantor, Organist und Küster

Langenstadt, Fil.

Hr Johann Jonas Eysser.

Gefrees.

Hr Johann Gregor Polach, zugl. Organist.

Goldcronach.

Hr Carl Christian Kirchner, zugl. Cantor und Organist.

Harsdorf.

Hr Johann Matthäus Ek.

Himmelcron.

Hr Johann Ulrich Bauer, zugl. Cantor.

Hutschdorf.

Hr Johann Nicolaus Bauer.

Kirchleuß.

Hr Johann Casimir Leffer.

Lanzendorf.

Hr Johann Georg Meyer.

Lehenthal.

Hr Johann Andreas Müller.

Mangersreut.

Hr Jacob Schmidt.

Melckendorf.

Hr Joh. Christoph Schultheis, zugl. Cantor.

Nemmersdorf.

Hr Johann Christoph Heinemann.

Digitized by Google

Schulmeister.

Seubelsdorf.

Hr Johann Conrad Krauß, zugl. Cantor.

Streitau.

Hr Daniel Christoph Heinrich Feyler, zugl. Organist.

Trebgast.

Hr Heinrich Daniel Seidel, zugl. Organist.

Trumsdorf.

Hr Georg Schaupert.

Alladorf, Fil.

Hr Clemens Horn.

Untersteinach.

Hr Bartholomäus Schütz.

Veitlahm.

Hr Johann Nicolaus Bauer.

Wilmersreuth.

Hr Andreas Marr.

Wiersberg.

Hr Nicolaus Adam Wöckel, zugl. Cantor.

Hr Johann Peter Scherf, zugl. Organist.

Wonnsees.

Hr Gottlob Christoph Etner, zugl. Cantor.

E) Superintendentur Erlang.

Schulmeister.

Christian Erlang.

Hr Georg Höfer, erster Schullehrer.

Hr Johann Georg Sandner, zweiter Schullehrer.

Hr Johann Christian Friedrich Baier, dritter Schullehrer.

Hr Johann Martin Brater, Waisen-Schullehrer.

Altstadt Erlang.

Hr Johann Friedrich Höfer, zugl. Cantor und Lehrer der ersten Schule.

Hr Johann Michael Mannersdörfer.

Eschenau.

Hr Johann Leonhard Christoph Wagner, zugleich Cantor.

F) Super-

Digitized by Google

F) Superintendentur Markt Erlbach.

Schulmeiſter.

Mkt. Erlbach.

Hr Johann Heinrich Wenzel, zugl. Cantor und Organiſt.

Hr Johann Georg Reif, Schullehrer auf der Buchen.

Dietenhofen.

Hr Johann Georg Weber, zugl. Cantor.

Feldbrecht.

Hr Joh. Friedrich Schmidt, Winter-Schullehrer.

Linden.

Hr Johann Leonhard Ebert.

Hr Georg Sixt. Chriſt, Schullehrer in Jobſtgereuth.

Neuhof.

Hr Johann Georg Lorenz Käppel, zugl. Cantor.

Trautskirchen.

Hr Johann Michael Haſſelt.

Dürrenbuch, Fil. von der Pfarrei Laubendorf.

Hr Johann Georg Stauf, zugl. Küſter.

Hirſchneuſes, Fil. von der Pfarrei Kirchfarnbach.

Hr Johann Spaz.

Seubersdorf, Fil. von dem Diakonat zu Dietenhofen.

Hr Joh. Bernhard Warbach.

G) Superintendentur Hof.

Schulmeiſter.

Hof.

Hr Johann Sigmund Klinger, erſter Schullehrer.

Hr Nicol. Reinhard Bauer, zweiter Schullehrer und Stadt-Organiſt.

Hr Friedrich Chriſtoph Hahn, dritter Schullehrer und Organiſt zu St. Lorenz.

Hr Johann Michael Heuſchmann, vierter Schullehrer.

Berg.

Hr Johann Gottfried Drechſel, zugl. Gotteshaus-Rendant, Organiſt und Kirchner.

Bernſtein am Wald.

Hr Andreas Klinger.

Digitized by Google

Schulmeister.

Caulsdorf.

Hr Johann Jacob Steiner.

Cautendorf.

Hr Johann Döhla.

Doehlau.

Hr Johann Jacob Francke.

Froessen.

Hr Joh. Andreas Kunstmann.

Gattendorf.

Hr Johann Georg Sigmund Weinreich, zugl. Cantor.

Geroldsgrün.

Hr Lorenz Igler.

Joditz.

Hr Johann Friedrich Beer.

Issigau.

Hr Johann Georg Drechsel.

Köditz.

Hr Joh. Gottlieb Pohland.

Langenau.

Hr Johann Georg Straubel.

Thettau, Fil.

Hr Christ. Gottlieb Braunschmid.

Lauenstein.

Hr Joh. Nicolaus Schröder.

Ebersdorf, Fil.

Hr Georg Adam Burckhard.

Lichtenberg.

Hr Johann Bartholomäus Paul Dietzfelwinger, zugl. Cantor und Organist.

Hr Georg Gabriel Schulein, zugl. Küster.

Ludwigstadt.

Hr Christoph Heinrich Andreas Rentsch, zugl. Schul-Collaborator.

Lauenhain, Fil.

Hr Johann Andreas Porsch.

Naila.

Hr Johann Georg Brock, zugl. Rector.

Hr Johann Gottfried Haßfurther, zugl. Cantor.

Oberkotzau.

Hr Johann Wilhelm Wächter, zugl. Cantor.

Pilgramsreuth.

Hr Christian Heinrich Schirmer.

Regnitzlosau.

Hr Gotthelf Joh. Christian Schwalbe, zugl. Cantor.

Rehau.

Digitized by Google

Schulmeister.

Rehau.

Hr Johann Wolfgang Christian Wagner, zugl. Rector.

Hr Johann Nicolaus Heerdegen, zugl. Kantor und Organist.

Schwarzenbach am Wald.

Hr Christian Friedrich Wilhelm Franck, zugl. Cantor.

Selbitz.

Hr Georg Christian Künzel, zugl. Cantor.

Marlesreuth, Fil.

Hr Johann Nicolaus West.

Steben.

Hr Johann Matthäus Lieb.

Hr Georg Christoph Lieb, Schuladjunct.

Steinbach.

Hr Johann Adam Hellerich.

Töpen.

Hr Johann Georg Wolf.

Trogen, Fil. von Hof.

Hr Philipp Johann Löhner.

Hr Johann Heinrich Löhner, Schuladjunct.

H) Superintendentur Münchberg.

Schulmeister.

Münchberg.

Hr Johann Eberhard Kaul, zugl. Cantor.

Hr Johann Jacob Roder, zugl. Kirchner und Mägdleins-Schullehrer.

Hr Johann Seidel, Adjunct.

Ahornberg.

Hr Johann Krauß.

Conradsreuth.

Hr Johann Holler.

Hallerstein.

Hr Johann Döhla.

Helmbrechts.

Hr Johann Georg Schwinger, zugl. Cantor.

Leupoldsgrün.

Hr Joh. Freund, zugl. Cantor.

Digitized by Google

Schulmeister.

Schauenstein.

Hr Georg Christoph Schirmer, zugl. Cantor.

Döbra, Fil.

Hr Johann Adam Dillmann.

Schwarzenbach an der Saal.

Hr Joh. Höhl, zugl. Cantor.

Hr Johann Gottlob Tröger, dritter Schullehrer und Kirchner.

Förbau.

Hr Friedrich Nahor, zugl. Organist.

Sparneck.

Hr Johann Frisch.

Strambach.

Hr Christoph Friedr. Grimmer, zugl. Cantor.

Weisdorf.

Hr Johann Friedrich Schubarth.

Zell.

Hr Johann Andreas Schmid, zugl. Cantor.

I) Superintendentur Neustadt, an der Aisch.

Schulmeister.

Neustadt.

Hr Johann Georg Friedrich Samuel Weißmann.

Altheim.

Hr Johann Friedrich Matthäus.

Baudenbach.

Hr Johann Georg Ruppe.

Hambühl, Fil.

Hr Johann Caspar Utting.

Mkt. Bergel.

Hr Stephan Gärth, zugl. Cantor.

Brunn.

Hr Johann Jacob Weiß.

Dachsbach.

Hr Johann Georg Neumeister, zugl. Cantor.

Diespeck.

Hr Joh. Caspar Schöninger.

Deuten-

Digitized by Google

Schulmeiſter.

Deutenheim.

Hr Johann Heinrich Lembſer.

Dottenheim.

Hr Elias Müller.

Mkt. Emskirchen.

Hr Joh. Chriſtoph, Schaller, zugl. Cantor.

Ezelheim.

Hr Johann Friedrich Lorbeer.

Wilhelmsdorf.

Hr Joh. Erh. Adam Ludwig.

Rennhofen.

Hr N. Giehlmeyer.

Gerhardshofen.

Hr Johann Jacob Feiler.

Guttenſtetten.

Hr Georg Wilhelm Trapp.

Reinhardshofen, Fil.

Hr Johann Conrad Däufel.

Hagenbüchach.

Hr Johann Matthäus Friedrich Ludwig.

Kirchfembach, Fil.

Hr Joh. Conrad Conradty.

Ickelheim.

Hr Johann Georg Lindner, zugl. Cantor.

Mkt. Ipsheim.

Hr Johann David Dörfler, zugl. Cantor.

Raubenheim.

Hr Joh. Wolfgang Fiſcher.

Berolzheim.

Hr Friedrich Albrecht Kohl.

Langenfeld.

Hr Johann David Wolf, zugl. Cantor.

Mkt. Lenckersheim.

Hr Johann Simon Kees, zugl. Cantor.

Neidhardswind.

Hr Ludwig Leonhard Opel.

Neſſelbach.

Hr Johann Lieberich.

Herrenneuſes.

Hr Georg Leonhard Heider.

Oberhöchſtadt.

Hr Thomas Feiler.

Ottenhofen.

Hr Joh. Philipp Autenrieth.

Puſchendorf.

Hr Joh. Martin Rammler, zugl. Küſter.

Rezelsdorf.

Hr Joh. Nicol. Sauetinger.

Schulmeister.

Rüdisbronn.
Hr Andreas Fischer.

Schauerheim.
Hr Nicolaus Friedr. Lieberich.

Unterschweinach.
Hr Ferdinand Autenrieth.

Schornweisach.
Hr Friedrich Simon Maison.

Münchsteinach.
Hr Johann Friedrich Fuchs.

Steppach.
Hr Johann Nicolaus Geyer.
Limbach, Fil.
Hr Johann Georg Feiler.

Stübach.
Hr Joh. Thomas Conradty.

Mkt. Sugenheim.
Hr Johann Moriz Sandreuter, zugl. Cantor.

Mkt. Uhlfeld.
Cantor, vacat.

Uhlstadt.
Hr Joh. Christoph Schübel.

Urfersheim.
Hr Georg Ernst Haueisen.

Westheim.
Hr Johann Georg Weber.

K) Superintendentur Wunsiedel.

Schulmeister.

Wunsiedel.
Hr Joh. Gottfried Hüttel, erster Lehrer der deutschen Schule.
Hr Ge. Christ. Adam Welzel.
Hr Johann Friedrich Cassel, zugleich Küster.

Arzberg.
Hr Christian Heinrich Münz, zugl. Cantor.
Hr Joh. Nicolaus Viandt, Schul-Collaborator und zugl. Kirchner.
Hr Joh. Christoph Friedrich Viandt, Adjunct.

Hohen-

Digitized by Google

Schulmeister.

Hohenberg.

Hr Joh. Nicolaus Neupert, zugl. Cantor.

Bernstein.

Hr Georg Peter Geyer.

Brand.

Hr Georg Jacob Nürmberger.

Höchstädt.

Hr Johann Welzel.

Kirchenlamitz.

Hr Traugott Adam Beck, zugl. Cantor.

Hr Johann Christoph Bergmann, zugl. Kirchner.

Mt. Leuthen.

Hr Joh. Michael Möller, zugl. Cantor.

Oberröslau.

Hr Johann Georg Siegmund Weinrich.

Schirnding.

Hr Georg Stephan Peiger.

Selb.

Hr Adam Neubig, zugleich Cantor.

Hr Joh. Ferdinand Thoma, zugl. Küster.

Schönwald.

Hr Christoph Zahn.

Spielberg.

Hr Joh. Nicolaus Rausch.

Weissenstadt.

Hr Ge. Christoph Friedrich Prediger, zugl. Cantor.

Hr Georg Adam Pöhlmann, Küster und Schulhalter.

L) Inspektion Redwitz.

Schulmeister.

Redwitz.

Hr Friedrich Gottsmann, Tertius an der Knaben-Schule und Organist.

Hr Joh. Matthias Bucka, Lehrer der deutschen oder Mädchenschule.

M) Inspektion Thurnau.

Schulmeister.

Thurnau.

Hr Sylvester Julius Krauß, Organist und Schultertius.

Hr Joh. Georg Angermann, Küster und vierter Lehrer.

Azendorf.

Hr Johann Michael Diez.

Berndorf.

Hr Georg Christ. Siegmund Pflaum.

Limmersdorf.

Hr Johann Stephan Roßmerkel.

Peesten.

Hr Joh. Valentin Höllein.

Post-

Digitized by Google

Postämter
in dem Fürstenthum Bayreuth.

Bayreuth.

Hr Georg Wolfgang Fischer, Postmeister.

Hr Johann Christoph Friedr. Fischer, adjungirter Postmeister.

Hr Joh. Christoph Schmidt, Post-Stallmeister.

Hr Carl Ludwig Kaltorf, Post-Officiant.

Briefträger und Packer.

Johann Conrad Haas.

Johann Georg Hauptvogel.

Dorothea Liebin, Nürnberger Böthin.

Berneck.

Hr Johann Conrad Haas, Postverwalter.

Creussen.

Hr Ulrich Weigel, Posthalter.

Culmbach.

Hr Ephraim Fischer, Postmeister.

Johann Gretschel, Postbote.

Emskirchen.

Hr Johann Eckart, Posthalter.

Erlang.

Digitized by Google

Erlang.

Hr Johann Heinrich Wels, Postmeister; Fürstlich Thurn- und Taxischer Hof-Kammerrath.

Post-Stallmeister, Hrn Georg Caspar Mausners seel. Frau Wittib.

Hr Johann Philipp Rose, Post-Officiant.

Johann Leonhard Dörfler, Briefträger.

Johann Michael Schorr, Postwagenpacker.

Nürnberger alltägliche Postboten.

Carl Friedrich Zeilmann. | Johann Georg Walther.

Eschenau.

Hr — — Jacobi, Post-Stallmeister.

Hilpoltstein.

Hr — — Küneth, Posthalter.

Hof.

Hr Johann Gottlob Joachim Wirth, Postmeister; hat zugleich die Post-Expedition nach Chur-Sachsen mit zu verwalten.

Hr Franz August Wirth, adjungirter Postmeister.

Hr Johann Adam Gottlob Wirth, Post-Stallmeister.

Post-Officianten.

Hr Adolph Friedrich Irmisch. | Hr Carl Moriz Langerhans.

Hr Johann Nicolaus Fischer.

Digitized by Google

Briefträger.

Johann Mehringer.
Johann Pöhlmann.
Johann Adam Kaufferstein.
Conrad Lorenz, Postwagen-Conducteur.

Münchberg.

Hr Johann Erhard Kapp, Posthalter.

Neustadt an der Aisch.

Hr Georg Lösel, Post-Expeditor.

Pegnitz.

Hr Johann Georg Lothes, Posthalter.

Streitberg.

Hr — — Aecker, Post-Expeditor.

Thiersheim.

Hr Wolfgang Adam Reihl, Posthalter.

Weissenstadt.

Hr Georg Christoph Ruckdeschel, Posthalter.

Bericht

an welchen Tägen die Posten in der Stadt Bayreuth Bayreuth abgehen und ankommen.

gehen ab.	Briefe nach und von	kommen an.
	Reitende Posten.	
	Nürnberger Route.	
Sonntag Abends 7 Uhr. Montag Nachmittags 3 Uhr. Mittwoch Abends 7 Uhr. Freitag Nachmittags 3 Uhr.	Ueber Creussen, Peguitz, Hilpoltstein, Eschenau, nach Erlang; nach Nürnberg, Ansbach, Fürth, Emskirchen, Neustadt an der Aisch, Rothenburg, Windsheim, Schwabach, Weissenburg, Eichstädt, Neuburg an der Donau, Donauwörth, Augsburg, Dinkelsbühl, Nördlingen, Ulm, Gmünd, Kannstadt, Stuttgardt; Oehringen, Heilbronn am Nekar, ganz Schwaben, Ober-Franken, Bayern, Ober-Oesterreich, Salzburg, Tyrol, Schweiz, Italien, südliche Frankreich, ganz Spanien und Portugall.	Sonntag Dienstag Mittwoch Freitag Samstag Früh.
	Bamberger Route.	
Sonntag Dienstag Donnerstag Abends 7 Uhr.	Ueber Hohlfeld, Würgau nach Bamberg, Schweinfurth, Würzburg, Aschaffenburg, Hanau, Frankfurt, Maynz, Coblenz, Cölln, Düsseldorf, Wesel; Wetzlar, Weilburg, Giessen, Cassel, Lippstadt, Münster; Darmstadt, Heidelberg; Mannheim, Durlach, Rastadt, Strasburg; ferner von Bamberg über Rattelsdorf, Gleussen nach Coburg, Hildburghausen, Meiningen, Gotha, Weimar, Erfurth, Duderstadt, Mühlhausen, Nordhausen, Göttingen, Hannover,	Sonntag Dienstag Freitag Früh.

Digitized by Google

gehen ab.	Briefe nach und von	kommen an.
Sonntag Dienstag Donnerstag Abends 7 Uhr.	nover, Braunschweig, Magdeburg, Lüneburg, Hamburg, Lübeck, Bremen, ganz Thüringen, Franken, Nieder-Sachsen, Hessen, Westphalen, Ostfriesland, Holland, Niederlande, England und Fraukreich.	Sonntag Dienstag Freitag Früh.
	Höfer und Eger Route. Ueber Berneck, Münchberg nach Hof, Schleiz, Gera, Zeitz, Leipzig, Halle, Wittenberg, Potsdam, Berlin; Lobenstein, Rudolstadt, Erfurt; Plauen, Zwickau, Freyberg, Dresden; ferner von Berneck nach Weissenstadt, Wunsiedel, Thiersheim, Eger, Carlsbad, Prag; Pilsen, ganz Böhmen, Mähren, Schlesien, Rußland, Ober-Ungarn, Lausitz, Ober- und Nieder-Sachsen und sämmtliche Preußische Staaten.	
Sonntag Mittwoch Früh.		Montag Donnerstag Früh.
Dienst. Samst. Früh.	Nach Hof und ins Voigtland.	Montag Freitag Abends.
	Regensburger Route. Ueber Creusen, Thumbach, Hambach, Amberg, Schwandorf, Bonholz nach Regensburg, Straubing, Passau, Linz, Wien, München, Salzburg, Sulzbach, Weyden, Chamz, Klentsch ganz Ober-Pfalz, Bayern, Tyrol, Oesterreich und Ungarn.	
Dienstag Freitag Mittags 12 Uhr.		Mittwoch Freitag Abends.

Culm-

gehen ab.	Briefe nach und von	kommen an.
Dienstag Freitag. Mittags 12 Uhr.	**Culmbacher Route.** Nach Culmbach und der umliegenden Gegend.	Montag Donnerstag Abends.
Montag Abends 7 Uhr.	**Der gehende Post-Bote nach Nürnberg.** Ueber Truppach, Streitberg, Bayersdorf, Erlang nach Nürnberg.	Freitag Früh.

Fahrende Posten.

gehen ab.	nach und von	kommen an.
Dienstag Früh. Donnerstag Nachmittags 2 Uhr.	**Nürnberger Route.** Ueber Creussen, Pegnitz, Hilpoltstein, Eschenau, nach Erlang; nach Nürnberg, Ansbach, Schwabach, Fürth, Neustadt, Rothenburg, Windsheim, Augsburg, Ulm, Stuttgardt ꝛc. ganz Schwaben, Ober-Bayern, Salzburg, Tyrol, Italien, Schweiz und Frankreich.	Sonntag Mittwoch Früh.
Mittwoch Früh 6 Uhr.	**Bamberger Route.** Nach Bamberg, Schweinfurt, Würzburg, Aschaffenburg, Hanau nach Frankfurt; Rattelsdorf, Gleussen, Coburg, Hildburghausen ꝛc. ganz Franken, Thüringen, Nieder-Sachsen, Hessen, Westphalen, Holland, Niederlanden, England und Frankreich.	Sonntag Früh.

Höfer

Digitized by Google

gehen ab.	nach und von	kommen an.
	Höfer Route.	
Sontag Mittwoch Früh.	Ueber Berneck, Münchberg, Hof, Gera, Leipzig; Plauen, Zwickau, Freyberg, Dresden; Ober- und Nieder-Sachsen, Lausiz, Schlesien, Rußland und Preußische Staaten.	Dienstag Früh. Samstag Nacht.
	Regensburger Route.	
Sonntag Früh 6 Uhr.	Ueber Creussen, Thumbach, Hambach, Amberg, Schwandorf, Bonholz nach Regensburg; Sulzbach; München; Passau, Linz, Wien, ganz Oesterreich, Ungarn, Tyrol, Salzburg, Bayern und obere Pfalz. Dann alle 14 Tage von Schwandorf über Turn, Bolz, Waldmüchen ꝛc. nach Pilsen, Prag, ganz Böhmen und Mähren.	Dienstag Nacht.
	Culmbacher Route.	
Sonntag Mittwoch Mittags 1 Uhr.	Nach Culmbach und der umliegenden Gegend.	Dienstag Samstag Abend.

Anmerkungen.

1) Die Post-Amts-Expedition ist täglich von Früh 7 bis Mittags 12 Uhr; Nachmittags aber von 2 bis Nachts 8 Uhr geöffnet. Von 12 bis 2 Uhr ist also, Estaffetten ausgenommen, keine Aufgabe.

2) Diejenige Briefe und Packeten welche in der Früh abgehen, müssen den vorhergehenden Abend und die welche Mittags abgehen Morgens früh aufgegeben werden.

Digitized by Google

3) Bei denjenigen Briefen oder Packeten, welche nach kleinen Flecken, Dörfern oder wenig bekannten Orten gehören, ist die nächst gelegene Stadt oder Post-Station beizusetzen. Die Geld-Packete, Kisten, Schachteln und Ballots können nur dann angenommen und spedirt werden, wenn solche gut gepackt und emballirt worden, die Addresse deutlich geschrieben und mit demselben Siegel und Zeichen womit das Packet ꝛc. ꝛc. gesiegelt und bezeichnet ist, übereintrift und endlich der Inhalt richtig angegeben worden; indem man ausserdem dafür nicht verantwortlich seyn kann.

4) Mit reitender Post werden keine Schachteln, Packete nnd Briefe welche mit Juwelen, Geld, Banco-Zettel ꝛc. beschwert sind, abgesendt.

5) Grose Balloten, Verschläge und Kästen die das Gewicht von 100 Pfund übersteigen, ingleiche nasse Waaren und Schießpulver können nicht mit dem Postwagen abgehen.

6) Jeder Passagier hat 40 Pfund Bagage, nicht aber Handelswaaren oder fremdes Guth frei, das Uebrige wird nach dem ordinairen Tarif bezahlt. Auf seine Bagage muß er selbst Acht haben, oder solche dem Conducteur übergeben.

Nota. Nach der neuesten Anordnung geht am Montag das Nürnberger Felleisen Nachmittags um 2. Uhr ab, und müßen die Briefe bis Mittags aufgegeben seyn.

Veränderungen und Verbesserungen, welche während des Drucks veranlaßt worden.

Pagina 6. Ist Hr Obrister von Schack vom Regiment v. Strachwitz in Wesel, Commandeur des Regiments v. Laurens geworden.

— — Hr. Capitain von Czarnowsky ist als Compagnie-Chef beim Regiment v. Strachwitz versetzt worden.

— 7. Hr v. Pirch ist Staabs-Capitain, — Hr v. Friedensburg Prem. Lieutenant, Hr von Loiszerolles Second-Lieutenant, Hr von Holleben II. Fähndrich geworden.

Pag.

Digitized by Google

Pagina 10. Linie 8. lies Se. Durchlaucht Prinz Friedrich von Solms-Braunfels.

— 18. und 21. Hr Krieges-Rath von Stein zum Altenstein nach Berlin versetzt.

— — Hr Kammer-Assessor von Pöllnitz ist als Forstmeister nach Culmbach im Bayreuthschen versetzt worden.

— 21. Hr Kammer-Referendair von Schönfeld ist als Assessor bei der Polizei-Commission zu Fürth versetzt worden, aber auch bereits gestorben.

— 23. Hr Kammer-Kanzlist Kern gestorben.
Hr Kammer-Kanzlist Pümler gestorben.

— 23. und 32. Hr. Kreiskopist Heim ist als wirkl. Kammer-Canzlist bei dem hiesigen ersten Kammer-Senat angestellt worden.

— 24. Kammer-Kanzleidiener Maderholz gestorben.

— 25. Hr. Hunibald ist Controlleur bei dem Brennholzmagazin geworden.

— 26. und 236. Hr geh. Hofrath und Medicinal-Präsident Schöpf gestorben.

— 27. Hr Kanzlist Pümler und Kanzleidiener Maderholz gestorben.

— 28. u. 29. Hr. Dr. Kirchner hat die Bestallung als Amts-Physicus zu Uffenheim erhalten.

— 28. Ist Hr Horlacher Stadt- und Amts-Accoucheur zu Feuchtwang geworden.

— 36. Dem Hrn. Stadt-Kämmerer Wünsch gebührt laut immediaten Rescripts vom 8. May 1800 die Stelle vor dem Hrn. Stadt-Secretair Stirl.

— 53. Hr Kammeramts-Copist Macco ist Ober-Forstamts-Calculator und Expedient geworden.

— 58. sind a) Hr. Justizamtmann Klingsohr erster Justiz amtmann,

b) Hr. Regierungs-Referendair v. Merz zweiter Justizamtmann und erster Actuarius,

c) Hr Regierungs-Auscultator Richter, zweiter Justizamts-Actuarius geworden.

— 67. Bei dem Justizamt zu Schwabach ist Hr Joh. Michael Uhl als Depositalkassen-Curator mit dem Charakter eines Commerzien-Commissairs und mit dem Rang nach den wirklichen Burgermeistern zu vermerken.

— 74. Hr Assessor von Schönfeld ist gestorben.

Pagina 74. Hr Secretair Korte ist als Syndicus erwählt und hiedurch Assessor geworden; — s. pag. 207.

— 77. Hr Zoll-Commissarius Keerl ist gestorben.

— 83. Bei dem Justizamt zu Uffenheim sind angestellt worden:

a) Hr. Reg. Referendair Heß, als zweiter Justizamtmann.

b) Hr. Reg. Auskultator Schmidt als zweiter Actuar und Sportel-Deposital-Rendant.

— 83. Hr Stadt-Secretair Wiedmann gestorben.

— 90. Zu Ergersheim ist Hr. Oberamtsschultheis und Zolleinnehmer Martin Hellwig Lauer gestorben, und dessen Stelle ist mit dem Sohn desselben, dem bisherigen Assistenten, Hrn Johann Georg Lauer besezt worden.

Pagina 101. Das Forst-Personale ist neuerdings folgendergestalt organisiret worden:

Hr Frhr von Hardenberg, Land-Jägermeister ꝛc.

Hr Heinrich Christoph Schirmer, Ober-Forst-Secretair.

Ober-Forst-Amt zu Ansbach.

Hr Heinrich Carl Philipp von Feilitsch, designirter Ober-Forstmeister.

Hr Joh. Friedrich Zehler, Kammer- und Forst-Secretair.

Hr Albrecht Friedrich Schmidt, Forst- und Jagd-Secretair.

Hr — — Macco, Forst-Calculator und Expedient.

Ernst Ludwig Aufsberg, Ober-Forst-Amtsbote.

Forstmeister.

Hr Graf August Philipp von Platen und Hallermund, zu Schwabach; Titular Ober-Forstmeister.

Hr — — Frhr von der Borch, zu Gunzenhausen.

Hr Friedrich Albrecht von Schirnding, zu Höfen bei Ansbach; Titular Ober-Forstmeister.

Hr — — Bolz, zu Crailsheim.

Pag.

Digitized by Google

Pagina 106. ist zu setzen:

zu Schwaningen,

Hr — — Förster, Ober-Förster.

zu Weipertshofen,

Hr — — von Ausin, Ober-Förster.

— 107. Unter den Forst-Nebenofficianten sind nachfolgende zu vermerken:

Hr Johann Michael Vogel, Forst-Conducteur zu Ansbach.

Hr — — Rettig, Forst-Conducteur.)

Hr — — Köppel, Forst-Conducteur.) zu Ansbach.

Hr — — Staat, Forst-Designateur.)

Hr — — Hunibald, Controlleur bey dem Brennholz-Magazin zu Ansbach.

Hr — — Schmoll, Zeugmeister daselbst.

— 110. Hr Krieges-Rath Kern ist gestorben.

— 111. Hr Consistorial-Rath Künneth ist gestorben.

— 112. Hr Kammer-Registrator Schlemmer hat den Charakter als Kammer- und zweiter Bayreuthscher Lehen-Secretair.

— — Hr Registratur-Assistent Müller ist wirklicher Kammer-Registrator geworden.

— — Hr Kanzlei-Accessist Wallmüller ist als wirkl. Kammer-Kanzlist angestellt worden.

— 113. Die Kammer-Calculatoren Hrn Bürger und Billing sind Kammer-Revisoren geworden.

— 114. Hr Archiv-Kanzlist Wolf zu Plassenburg ist als Kanzlist beim zweiten Kammer-Senat zu Ansbach versetzt.

— — Die Bibliothekarstelle von dem Hrn geh. Hofrath Wezel hat Hr Professor Göß erhalten, und Hr Kammer-Registrator Müller ist als Amanuensis bei der Bibliothek bestallt worden.

— 201. Hr. Regierungscanzlei Secretair Ott ist gestorben. Und Hr. Regierungskanzlei Secretair und Reg. Canzlist Beeg p. 202. ist mit Beibehaltung seines Charakters, Regierungs-Salarien-Sportelkassen-Controlleur geworden.

— 202. Hr. Regierungs-Copist, Georg Ernst Schmidt, und der bisherige Kammerkanzlei-Accessist, Hr. Johann Christoph Friedrich Richter sind wirkliche Regierungs-Canzlisten geworden.

Der

Digitized by Google

Der bisherige Scribent, Hr. Georg Anton Leppert ist aber Regierungs-Copist geworden.

Pagina 204. und 319. Nota. Der Ausdruck: Eximirte Stadtgerichte, bezieht sich auf die Exemtion der Städte von der Aemter Jurisdiction.

— 207. Hr Secretair Korte ist zweiter Assessor und Syndicus geworden.

— 213. Statt Kaiserl. Reichs-Postmeister, — lies Postmeister.

— 232. Ist die Landes-Oekonomie-Rechnungs-Revision nicht mehr existirend.

— 234. lies Münzdirektion.

— 235. Ist bei Hrn Ullmann der Charakter als Bergmeister zu bemerken.

— 261. Hr Rendant Hesse ist zugleich Stadtschreiber in Bayersdorf.

— 314. Hr Regierungs-Assessor Buchta ist gestorben.

— 330. Hr Diaconus Ackermann ist gestorben.

— 349. Hr Pfr. Heyer gestorben.

— 364. Hr Diaconus Kurzdörfer ist gestorben.

— 365. Hr Pfr. Wözel ist gestorben.

Ferner ist noch folgendes zu bemerken:

1.) Die Polizei-Direktoren zu Bayreuth, Hof, Wunsiedel u. s. w. sind auch als Dirigenten des gesamten Magistrats zu betrachten in denjenigen Geschäften, die ihnen mit Zutritt des Stadtgerichts gemeinschaftlich obliegen.

2.) In Bayersdorf, Creussen, Weissenstadt u. s. w. auch in mehreru Städten des Ansbacher Fürstenthums, sind eigentlich keine besondere Stadtgerichte bestellt, sondern es wird die Städtische Jurisdiction durch besondere Justizburgermeistere im Namen des Magistrats, oder durch das Justizamts-Personale ausgeübt.

3.) Die Hospital-Wittwen- und Waisenhaus-Verwaltung zu Bayreuth wird durch den Hrn Mansfeld respicirt.

Nota. Das bereits ausgearbeitet gewesene Namenregister ist um keinen weitern Aufenthalt beim Abdruck zu veranlassen, für diesmal weggeblieben.

Bayerische Staatsbibliothek München

Oerter-

Digitized by Google

Orterverzeichnis.

A.

Abelshof 129
Absängermühle 291
Absang 353
Absperg, Dorf und Schloß, 56. 127. 170. 183
Abtsreuth 276
Ackermannshof 336
Adelhofen 90. 152. 190
Adelmannsdorf 39. 129. 133. 344
Adelmannssitz 32. 137
Adelsdorf 32. 25. 143. 341
Adlanz 268. 354
Adliz 258
Aeussere Leiten 240. 329
Affalterbachs Kapelle, die, 69. 146.
Affalterhof, der, 250 339
Affenneſt 268. 347.
Agelmühle, die, 276
Aha 56. 127. 183
Ahlbach 358
Ahlbacher Mühle, die, 358
Ahornberg 353. 369
Ahornberger Vorwerk 365
Ahornus und Mühle 352
Aich 39. 149. 151
Aichbach 162
Aichelberg 278. 359
Aichen 51. 240. 125
Aichen der Platz 276
Aichenberg 56
Aichenmühle bei Neuhof, 281
Aichenzell 51. 121
Aichhammer 240
Aichig 250. 240. 328
Aichinger Berg 328
Aichmühle, die, 51. 121 250
Aidenau 37. 140
Aischmühle, die, 278
Alladorf und 2 Mühlen, 253. 341
Alberndorf 32. 43. 168
Albersreuth 65. 145
Albertsberg, der, 266 353
Albertshof und Kuchenmühle 249
Albertsreuth 266. 356
Alexandersbad 285 309. 362
Alexandersreuth 46. 116
Alerheim 98
Alezberg 131
Alfelden 46
Allerheiligen Kapelle, die, 65. 147
Allersberg 51. 124
Allersdorf 240. 326
Allesheim 56. 127. 183.
Almbranz 353
Almeshof 258
Alsenberg 263. 345
Altdorf 78
Altdrossenfeld 337. 240
Altenbergen 71. 137
Altenberg 263. 345
Altenbuch bei Gerhardshofen 276. 358
Alten Creussen 245. 327
Altendettelsau 39. 149
Altenfelden 59
Altenfurth, Kapelle und Nürnberger Herrenhaus 69. 146.
Altengreuth 142
Altenkünsberg 245. 327.
Altenmuhr 35. 127. 183
Altenmühle, die, bei Reinsbronn 81
Altenmünster 116. 179
Altenplos 240. 337
Altenreuth 243. 331
Altenreuth bei Höfstetten 258. 341
Altenreuth bei Harsdorf 258. 338
Altenstadt, gehörig zu Bayreuth 240. 324
Altstadt Erlang 343. 386
Altenthann 69. 145. 188
Altentrüdingen 93. 159 193
Alfershausen 61. 63. 162 194
Altershausen und Mühle 276
Alte Vestung 71. 137.
Alte Waldhaus, das, 340
Alte Wirthshaus, das, 240
Altheim und Mühle 278 357. 390
Altkattenbach 135
Altkatterbach 281
Altmühle, die, 175. 329
Altpoppenreuth 355
Altschauerweeg 358
Altseeligsbach 281
Altsees 249. 326. 381
Altstadt Pegnitz 245
Alt Stambach 355
Altziegenrück 281. 344
Alzenhofen 37
Ameishügel 285. 362.
Ameisloch 263
Amlishagen 46. 117. 179
Ammelbruch 93 122. 181 204
Ammerndorf 71. 79 132. 184
Ammonschönbronn 56 126.
Amshöchstädt 276. 357
Andorf 112
Andorf und Mühle 281 343
Anfelden 32. 141
Angerhof 51. 122
Angermühle, die, bei Weissenstadt 285
Angermühle, die, 340
Anhausen 46

Digitized by Google

Anhof 163
Anwanden 71
Appenberg 256. 340.
Appensee 46
Appenstetten 164
Appenstetter Hof, der, 61
Archshofen 51
Archshofen 51. 81. 122. 152. 190
Arnhofen 69
Arnoldsreuth 328
Arzberg und 5 Mühlen 85. 289. 309. 363. 382. 392.
Asbach 149
Asbach bei Hengstfeld 46. 123.
Asbach bei Waldthann 46
Asbachshof, der, 81. 152
Athbach 358
Atzenhof 71. 138
Au, auf der, 56
Au bei Käferbach 32
Au 331
Aub bei Großenried 32
Aub 90
Aue 61. 63. 128. 165. 195.
Auerbach 37
Auerbruch 37. 138. 186
Auernberg 243
Auernheim 96. 99. 102. 127. 183.
Auernhofen 81. 90. 155. 191.
Auffees 249. 325. 381.
Augel 250
Auhausen 98. 102.
Auhof, der, 46. 61
Aumühle, die, 46. 139
Aumühle bei Eyb 32
Aumühle, die, 335
Aurach 204
Aurau 59. 145
Ausere Graben 240. 329
Autengrün 263. 350
Azelsberg 258. 343
Azendorf 253. 367. 394
Azenhof 74. 132. 207
Azhausen 155. 204

B.

Baalsenmühle, die 129
Baalstadt 32. 204
Bachmühl, die 69. 149
Bändelhaus 366
Bärbach 276
Bärenbrunn 266. 354
Bärenhaus 268
Bärenhäuser, bei Culmü, 350
Bärenhof 339
Bärenreuth 240. 291. 329. 336
Bärenthal 334
Bärenthalmühle, die bei Güsbrunn 249
Bärlas 356
Baimhofen 124
Bairischhofstetten 150
Ballersdorf 71. 134
Ballstadt 140
Ballsammühle, die 96
Bammhofen 51
Bammersdorf 32 129
Banzenweiler 46. 51. 121. 181
Banzenweilermühle, die 46
Barnsdorf 59. 150
Bartelmesaurach 188. 145. 39
Barthelmsmüle, die 346
Barzenmühle, die 171
Baudenbach 238
Baudenbach und Mühle, 276. 357. 390
Baudenhof, der, 93
Bauernfeindsmühle, die, 278
Bauhof, der, 240
Bauloch 250. 339
Baumersreuth 263
Baumgarten 250. 339.
Baumhof 93
Bauzenhof 46
Bauzenweiler 37. 117 138
Bayerngrün 268. 354
Bayerleinsmühle, die 254. 267
Bayersdorf 258. 260. 261. 331. 377. 383.
Bayersdorfermühle, die, 258. 331
Bebersbach 37
Bechhof, der, bei Hohnhard 46
Bechhof, der, bei Ellrichshausen 46. 117
Bechhof 55
Bechhofen 39. 51. 226 148. 151. 194
Bechlersreuth 256
Beckau 172
Beckföhrenmühle, die, 351
Beckmühle, die, 240
Beerbach 39. 150. 258 311. 358
Behringersdorf 258. 312
Beterbach 93. 99. 102 160. 198
Beierlbach 46. 116
Beigersguth 250
Beimbach 46. 117 179. 225.
Beinding 59
Beisenmühle, die, 85
Beitenmühle, die, 46
Belgenthal 225
Bellingsdorf 132
Belmbrach 59. 150
Belnzhof 46
Belzmühle, die, 32
Bemberg 46
Benck 240. 326. 381. 266 356
Bennenmühle, die, 56
Benzendorf 188
Benzenhofen 69
Benzenmühle, die, 56

Bernhalter-

Digitized by Google

Berenhaltermühle die, 46
Berg 151
Berg 263. 346. 353. 387
Bergau 358
Bergbronn 46. 123. 225
Mkt. Bergel 278. 282. 283. 357. 390
Bergen 61. 163. 194
Bergershof 96. 102
Berg oder Berkertshofen 46. 118
Berghäuslein 243
Berghof, der, bei Kloster Heilsbronn 39. 151
Berglein 141
Bergnersreuth 285. 363
Bergnerzell 51. 123
Bergtheim u. Mühl 81. 276
Bergtshofen 152. 278
Bernau 51. 121
Bernbach 71. 132
Berndorf u. Mühle 32. 144. 256. 368. 393
Berneck 291. 292. 295. 336. 337. 385
Bernhardsweiler 46. 125. 225
Bernhardswinden 32. 90. 115. 204. 124
Bernheck 245
Bernhof 245
Bernlohe 59. 150. 190
Bernreuth 328
Bernstein und Mühle 202. 266. 285. 347. 363. 393. 397
Bernsteinguth 365
Berolzheim 98. 99. 127. 183. 278. 349. 391
Bertholdsdorf u. Mühle 39. 65. 136. 145. 188.
Betenhofen 69
Bettelmühle 56
Bettenfeld 166
Betzenhof 71
Betzmannsdorf 39. 151
Beudellohe 135
Beuntmühle, die, 363
Beutellohe 32. 344
Beutelmühle, die, 56
Bezenhof 46
Bezendorf 162
Bieberswöhr 244. 327
Bieberach 51. 121
Biebersbach und Mühle 285. 362
Bieg 37. 139
Biegersgut 339
Biengarten 266. 333. 352.
Bilsenmühle, die, 281
Bindloch 240. 326. 381
Binzenhof 341
Binzenweiler 51. 144
Binzwang 37. 44. 138. 186
Birck 244. 326. 327. 366
Birckenbacher Mühle, die, 285. 366
Birckenhof, der, 266
Birckhof, der, 39
Bierhaus 285. 263
Birg 361
Birgenstegen 117
Birkach 32. 51. 59. 93. 138. 140. 161. 172. 278. 359
Birkelbach 117
Birken 240. 258. 324
Birkenbühl 285. 353. 366
Birkenfeld 276. 360
Birkenfels 32. 140
Birkenhof der, 151. 326. 342
Birkenlach 65
Birkenreuth 334
Birklesbübl 361
Birnbaum und Mühle, 276. 312. 338
Birnstengel u. Mühle, 291. 307. 337
Birnthan 69
Bischffsgrün 291. 307. 313. 337. 385
Bisling 69
Bisloch 136
Bislohe 71. 258
Bittelhof, der 172
Bitterbach 39
Bittnersdorf 37
Bielberg 118
Blasenhof, der 56. 164
Blechschmidten 268. 349
Bleich 336
Bleickershof 71
Bleiweis, b. St. Peter 134
Bleiweishof, der, 69
Blindhöflein 46
Blobach 46. 119. 225
Blossenberg 340
Blümleinsmühle, die 281
Blumenau 268. 291. 336
Blumenaumühle, die 347
Blumenthal 285. 366.
Blumenthalmühle, die 285
Bobengrün, 268. 361
Bockmühle, die 328
Bocksbrunn 276. 333
Bocksruck 240. 328
Boden 327. 240
Bodenmühle, die 240 285. 330. 362
Böcka 51
Bödlas 285. 364
Böhlhof 122
Böhnmühle, die 285 365
Böllersmühle, die 39
Böseneck 338. 290
Bogenreuth 328
Bohndorf 260. 333
Bohrsbach 32. 148
Bolgenthal 46
Bonnhof 71. 102. 132
Bonnlanden 51. 121
Boppenweiler 51
Borbath 280. 358
Bortenberg 51
Botenhäuslein 363
Bottenbach 276. 358
Botzenweiler 93
Bosbrunn 168
Boxdorf 71. 258
Brachbach 141

Digitized by Google

Brackenlohr 81
Brackenfelds 69
Braeunersfelds 327
Braeunolsfelden 335
Brand 56. 125. 244. 250. 258. 261. 262. 263. 341
Brand 285. 263. 393
Brand auf dem Sand 345
Brand auf dem Stein 245
Brandenburgischenhöfe, die, 163
Brandmühle, die, 258. 343
Brandhof 280. 359
Brandholz 290. 338
Brandmühle die. 69
Brandnerhammer, der, 363
Brandstein 263. 345
Braunecck 81. 153. 338
Braunersgrün 285. 365
Braunsbach 136
Braunsbach 248
Braunsberg 240. 330
Brauzenberg 47. 117
Breckersdorf 280
Brehmenmühle, die, 326
Breimühle, die, 56
Breinersberg 47. 123
Breitenau 51. 122. 139. 181
Breitenbrunn u. Mühle 362. 285
Breitengrund 268
Breitengründlein 547
Breitenlohe 65. 145
Breitenthann 121
Breitenmühle die bey Lorenzreuth 285
Bremenhof 39
Bremenstald 133. 207
Bremenstatt 71
Bremermühle, die, 362
Brennenhof 93
Brennhof 170
die Brethalmühle 69
Bretenfeld 119
Brettheim 166
Breunolzhofen 143
Brezengarten 258. 334
Brodswinden 32. 43. 187
Brodswindermühle, die, 139
Brombach 56. 63. 128
Bronholzheim 47. 117.
Bronu 160. 326
das Bronnenhaus 243. 331
Bronnhof 96
Bronnenmühle, die, 71
Brosi 256
Bruck und Mühle 51 125. 258. 261. 262 263. 332. 346. 384
Bruckberg 32. 184. 134. 43
Bruckermühle, die, 357
Bruckmühle, die, 240 329
Bruderhard 167
Bruderritz 326
Brücklein 337
die Brückleinsmühle 59. 146
Brüderes 240
Brühl 155
Brunau 59
Brunn 39. 69. 93. 145 148. 244. 281. 263 285. 289. 351. 357 365. 390
Brunnenthal 263. 345
Brunst 32. 44. 140. 142
Bubenheim 56. 63. 163. 194
Bubenmühle, die, 46 71. 132
Bubenreuth 258. 343
Bubertswend 176
Buch 37. 44. 46. 69 71. 139. 187. 250 356. 258. 266. 281 339. 345
Buchbach 285. 365
Bucheck und Mühle 356 290
Buchen 181. 347
Buchenmühle, die, 32 168
Buchhaus am Forst 253. 257. 336. 339
Buchhaus 364
Buchheim 81. 90. 152. 190
Buchzhof 124
der Buchhof 240. 276 326
Buchklingen 280. 359
Buchloch 250. 339
Buchmühle, die, 46 51. 124
Buchwald 365. 286
der Buckenhof 258
Buckenweiler 46
Buchau 245. 330. 382
Büchelberg 37. 56. 129 204
Büchenbach 65. 145. 181
Bueg 258
Buegelberg 138
Buesbach 32. 140
Bühl 51. 124. 245. 327 330
Bühlberg 278
der Bühlhof 69. 161
Bühlhüttenmühle, die, 96
Bürkerlbach 46
Bürkenbühl 266
der Bürkenhof 56
Bürglein 71. 132. 184
der Büttelhof 51
der Büttelshof 240
Bug 167. 263. 346
Buhlspach 140
Buhlsmühle, die, 140
Bullenheim 81. 153. 190
Burchhausen 143
Burck 61. 93. 99. 160 163. 193
Burgberg 46. 102. 119
Burgbernheim 278. 282 283. 312. 335. 377. 384
die Burgermühle bey Dörfles 285

Digitized by Google

Burgfarrnbach 71. 182 185. 214.
der Burggrafenhof 71. 131.
Burggulsmühle die, bey Gopfersgrün 285
die Burggulsmühle bey Oberrüblau 285
Burggütermühle die, bey Lorenzreuth 285
Burghausen 335
Burgoberbach 32. 43. 204
Burgsalach 163. 195
Burgslach 61
Burgsthall 51. 71. 81 123. 158. 358
Burgstallmühle, die, 93. 161
Burgthann 69. 145. 78 188
Burgthann 146
Burg-Weisach 351
Burkersreuth 267. 354
Burkhaig 250. 257. 307 340
Burkenmühle, die, 37
Burleswagen 46
Burchendorf 280
Buschmühle die 240
Buschschwabach 71. 136 185
Busbach 326. 381
Buttendorf 71. 136
Buzenreut 145
Butzenstein 306. 330
Bydurg 61 173

C.

Cadolzburg 71. 79. 102 132. 184. 223
Cadolzhofen 138
Cammerforst 32. 115. 204
Cammerstein 65. 102. 145. 188
Capel 363
Capelhof 61
Cappersberg 344
Carlmühle, die, 363
Carl- oder Carlsholz 93. 124
Carlsberg 325
Carlsgrün 268. 351
Casen- oder Cassendorf 306. 337. 385
Caserne, die in Nürnberg, 76
Castenmühle, die, 338
Castenreuth 36. 71
Catharinen Capelle, die, 96
Cattersreuth 331
Cautsdorf 288
Caulendorf 347. 388
Charhof u. Charmühle 51. 121
Chemeritz 339
Christ- oder Christels-grün 268. 351
Christenmühle, die, 65
Christenmühle, die, 71
Chronhof 59. 161
Chronmühle, 52
Clafheim 32. 139. 170 204
Clarmühle 91. 161
Clarspach 72. 136
Clausaurach 344
Clausen bei Seußen 385 363
Claushof 71. 136
Clausstein 328
Clebach 358
Cleetz 368
Cletzhöfe 256
Clonsbach 37
Clostermühle, die, gehört zu Culmbach, 250
Codersreuth 291
Colmberg 37. 44. 102. 139. 187
Colmdorf 328
Connersreuth 328
Conradsreuth 325. 354. 389
Contumazgarten 134
Cottenau 342
Cottenbach 325
Cottersreuth 340
Crämershof 129
Crailsheim 46. 47. 116 172. 179. 206. 213. 222. 225
Crainthal 81. 153. 154
Crapfenau 226
Creez 329
Creglingen 81. 84. 90. 102. 153. 190
Creimes 328
Cremitz bei Gefrees 291. 328
Cremitz bei Lanzendorf und Mühle 291. 339
Crenitzgraben 337
Creutbühl 333
Creussen 242. 305. 320 327. 277. 382. 395
St. Creussen 245
Creuth 140
die Creutzmühle 341
Creutzstein 324
Crötenbruck 345
die Crötenmühle 291
Cronach 72. 74. 133 207
Cronheim 56. 162
der Cronhof 96
Crossenem 267
Crottendorf 326
Culmbach 237. 238. 250 257. 297. 306. 307. 313 319. 336. 377. 385. 395
Culmhof 329
Culmitz 268. 350
Culnberg 328
Custenlohr 81. 158. 192

D.

Dachsbach, Mt. 238. 276. 278. 283. 357 390
der Dämetshof oder Demetshof 56. 128
Daffersbach 345
Dagenbach 345
Dambach 93. 160. 193

Digitized by Google

Dangerhäusser 286
Dangershühl 286
Danges 366
Dannborf 250. 257. 341
Dannhauseu 56. 63. 117
der Dannhof 39
der Dattelhof 175
Dauersmühle, die, 32
Dautenwinden 32. 139
Deberndorf 72. 137
Dechendorf 65. 145. 149
Dechenreuth 350
Deegmann 291. 338
Deffersdorf 51. 72. 125 136
Degenreuth 263. 351
Degersheim 96. 128. 283
Demannsfürth 276. 361
Demelhof, der, 172
Dennelohe 93. 160. 258 261. 262. 312
Dennersreuth 365
Dentlein 51. 122. 191 226
Denzelmühle, die, 137
Denzenloh 240
Deßmannsdorf 32. 115 204
Deps 240. 338
Deftuben 240. 324
Dettendorf 276. 357
Deuben oder Deutenbach 65
Deumenten 258. 334.
Deutenheim 278. 357 391
Degenbach 51. 124
Dickersbronn 51. 123
die Dickmühle 165. 173
Diebach 166256. 356. 360
Diefenbach 225
Dienbot 118
Diepersdorf 69
Diepoldsdorf 260
Dierbach 32
Diesbeck 276. 357. 390
die Dietelmühle 352
Dietenbronn 37. 204
Dietenhofen 281. 312 344. 387
Dietenholtz alt und neu 281
Dietersdorf 65. 144. 188
Dietersgrün 286. 363
Dietersheim und Mühle 276. 358
Dietrichshof 281. 345
Dietzersdorf 148
Diling 173
Dinkelsbühler Vorstadt 51
Dippoltzberg 134. 281
Dittenheim 96. 103. 128 183
Dittersberg 249
Dobeneck 263. 350
Doctorsmühle, die, bei Ivesheim 81. 155
Döberlitz 263. 345
Döberschütz 240. 331
Döbitsch 326
Döbra 354. 355. 390
Döbrastöcken 350
Döhlau 263. 347
Dökingen 96. 99. 128 183
Dölau 240. 340. 388
Döllnitz und Pulvermüle 256. 337
Dönhausen 63
Dörfas 240. 294. 286 263. 268. 280. 326 333. 349. 366. 364
Dörflein 141
Dörlbach 69. 149
Dörnhof 250. 256. 368
Dötschenmühl, die, bei Seussen 286
Dohndorf 150
Dombach 32. 115
Dombach 72. 133. 137
Dombühl 51. 124. 182 226
Dompenreuth 358
Dondorf 240. 305. 327
Dondörflein 280
Donnersreuth 250. 340
Donnhausen 164
Doos 72
Dorfgütingen 51. 122 181. 226
Dorfkemmathen 93. 99 122. 181
Dorfmühle, die, 96. 157 166
Dormitz 262
Dornberg 32. 51. 122 142
Dornbusch 348
Dorndorf 143
Dornhausen 37. 56. 61 128. 140. 183
Dornholz 348.
die Dornmühle 96
Dornthal 268
Dorrenhof 134
Dorschbronn 56. 171
Dorschenhammer 268 354
Dorschenhof 327
die Dorschenmühle bei Lichtenberg 268
Dorschenmühle, die, bey Schwazenbach 268. 351
Dottenheim 278. 358 391
Drachenhöfstatt 149
Draisenfeld 240. 326
Draishahstätt 357
Draissendorf 263. 347
der Drathhammer 338
Drentelmühle, die, 51
Dreschen und Mühle 250. 335
Dreschenau 250. 337
Dresendorf 240. 340
Dressel 356
Dreschenmühle, die, 363
Dreygrün 268. 350
Drogenau 263
Drohn 355
Drosenfeld 240. 250. 257. 337. 385
Dubedorf 361
Düblenmühle, die, 155
Dühren 93. 126
Dünersdorf 32. 170

Dünkels-

Digitized by Google

Dünkelhammer und Mühle 286
der Dürnhof und Mühle 39. 76. 327
Dürnhofen 51. 121
Dürrenberg bei Oberröslau 286. 364
Dürrenbuch 135
Dürrenfembach 359
Dürrenhof 129. 144 341. 334
Dürrenmnngenau und Mühle 39. 146. 188
Dürrlas 286. 366
Dürrloh 365
Dürrnbuch 280. 343. 387
Dürrnbühl 345
Dürrnfarrnbach 72. 135
Dürrnhembach 65. 150 151
Dürrnhieb 337
Dürrnthal 351
Dürrnwaidt 268. 310 348
Dürrwang 51. 171. 175
Dürrwiesen 240. 337
Dull nau 148
Dupzenheit 333

E.

Eben 240. 324
Ebenberg 250
Ebenhof 33. 140
Eberhardsreuth 250. 337
Ebersbach 39. 103. 145 250. 280. 336. 358
Ebersdorf und Mühle 266. 311. 349. 389 281
der Ebertshof oder Eberhardshof 72. 133.
Ebertsmühle, die, 124
Eckardsweiler 37. 142 204
Eckenberg 280. 358
Eckenhof 276
Eckenmühle, die, 280 364
Eckenroth 47
Eckersdorf 240. 256 327. 362
der Eckershof 240. 326 65. 318
Eckersmühle, die, 59. 63 146. 188
Eckersmühlen 103
Eckmannshofen 61. 165
Eckstall 69
Edelsmühle, die, bei Neuhaus 268
Edlenhof und Mühle 267. 353.
Egenhausen 33. 139. 187
Egenreuth 250. 341
Egenthal 96
Egersdorf 72. 137
Eggenhausen 334
Eggensees 276. 356
Egg- oder Egeten 263 347
Eglofswinden 33. 115
Ehe 276. 357
Ehesberg 341
Ehingen 93. 98. 99. 160. 193
Ehlau oder Elau 96. 128
Ehrendorf 37. 138
Ehren- oder Erafchwinden 93. 160
Eiben 240. 326. 352. 267
Eichelberg 59
Eichelfleck 328
der Eichelhof 47
Eichen 245. 326. 337
Eichenberg 128
die Eichenmühle 345
Eichenreuth 240
Eichenstein 263. 348 263. 348
Eichenstrut 245
Eichhammer 245. 326
Eichholz 37. 142
Eichig 306. 336
Eichleiten 331
Eichmühle, die, 278. 359 341
Einer- oder Einersmühle 245. 327
Einersdorf 345
Einfang 339
Einsiedel 250. 339
der Einsiedel 348
Einzel, bei Wölbersbach 263
Einzel, bei Poßerlitz 267
die Einzeln bey Götzmannsreuth 353
— Einzeln- oder Einzigenhöfe 268. 354
der Einzighof 240
Eisenbühl und Bertholdsmühle 263. 346
Eisenhammer 338
die Eisenhammermühle 258. 343
— Eisenmühle 33. 141 335
Eisewind 250. 340
Eisölden 61. 63. 163. 195
die Elbleinsmühle 51
Elgersdorf 280
Elheim 96
Ellingen 56. 170
Ellrichshausen 47. 117 180. 225
Elpersdorf und Kugelmühle 33. 39. 139 151. 187. 358
Elpersroth 51. 172
Elpertshofen 47. 118
Eltersdorf 258. 332. 384
Emelsdorf 276. 358
Emelsloch 339
Emezheim 163. 195
Emhardsbühl 47
Emmertsweiler 51
Mt. Emskirchen 280 282. 284. 311. 358. 391 395
Emtmannsberg 240 305. 327. 382
Emtmersberg 260
die Endenmühle 338
Enderndorf 56

Engel bei Wölbersbach 263

Digitized by Google

Engelhardsberg und Schortersmühle 249
Engelhardshausen 47 120. 181
der Engelhof
Engelmannsreuth 246 327
Engelmes 240. 327
Engelreuth 163
der Engenthalerhof 129
Enheim 85. 91. 190. 154
Enheimermühle, die, bei Obernbreit 85
Enhofen 61. 96. 163
Entenlohe 263. 345
Eppenreuth und Mühle 263. 345
Epplas und Mühle 263 345. 354
Epprechtsstein 286
Equarhofen 81. 90. 153 191
Erbach 141
Erbisbühl bei Oberkopau 263. 350
Erbisbühl bei Naila 268. 350
Erbisbühl 356
Erdbach 81. 153
Eremitage 240. 328
der Eremitenhof 240. 328
Ergersdorf 71. 132
Erichs, die, oder Jörgenmühle 65
Erkenbrechtshausen 47 120
Erkenbrechtshofen 278 335
Erkersreuth 286. 294 365
Erlaburg 268. 351
Erlach 37. 142
Erlachsgütlein 359
Erlachskirchen 72. 280 359
Erlangen 237. 238. 258 260. 298. 312. 320. 342 369. 370. 375. 386. 396
Erlasmühle, die, 351
Erlbach 37. 129
Mt. Erlbach 281. 282 284. 312. 343. 287
der Erlenhof 165 263
Erlenlohe 263
Erlenstegen 259. 334
Erlichloch 345
Erlmühle, die, 122. 278 335
Ermahlen 51
Ermetshof 357
Ermetzhofen 81. 154. 191
Ermreuth 269
Erpfersweiler 119. 225
Erzengel 263
Erzenleitermühle, die, 72. 136
Esbach 47. 125
Eschbach 51. 121
Eschen 240. 330
Eschenau 259. 262. 312 343. 386. 396
Eschenbach 39. 51. 175 281. 344
Eschenmühle, die, 240 326
Escherlich und Mühlen 291. 328
Eschpach 260. 339
Eselsmühle, die, 276 280. 361
Eslingen 96
Espach bei Weidenbach 33. 131. 243
Essenbach
Eßlingen 164
Ettenstadt 61. 163 195
Ettersfeld 56. 127
Ettlasmühle, die, 268
Etzelsdorf 69. 78. 149
Eukenreuth 328
Eulenhammer u. Mühle 263. 350. 365
Eulenhof 340
Eulenloh 286. 362
Eyb 33. 139. 187. 204
Eybach 65. 146. 188
Eybburg 93. 174
Eyerlohe 37. 204
Eyelheim und Mühlen 278. 358. 391

F.

Fach 133
Fahrenbach 286. 362
Fahnenbühl 250. 339
Fahrenbül 263
Fahrenbühl 364
Falbenthal 96. 165
Falkendorf 280. 333
Falkenhauben 326
Falkensteiner Hammer, der, 266. 352
Fallemühle, die, 356
Fallhaus bei Feuchtwang 51
Fallhaus b. Wieseth 125
Fallhaus bei Cadolzburg 132
Fallhaus bei Weimersheim 162
Fallhaus 163
Fallhaus 167
die 2 Fallhäuser 163
der Fallhof 240
die Fallmeisterei 137 156. 343. 367
die Fallmühle 358
Faltschnitz 257
die Farbmühle 157
der Fasanengarten 240 324
Fasmannsreuth und Lumpermühle 263 309. 350
die Fattesmühle 263
Fattigau 236. 355
die Fattigsmühle 352
Faulenberg 166
Fazel 363
der Feilhof 76
Feilisch und Mühle 263 61
Feinschluck
Feldbach oder Feldbuch 250. 267. 340
Feldberg 124
Feldbrecht 387

Digitized by Google

Felden 32. 51
Felkendorf 256. 368
Fellberg 204
Fenkensees 240. 331
Felsenhaus zu Stein 72
der Felsenhof 333
Felsenkeller zu Oberhochstätt 164
Felsenkluft 146
Feresmühle, die, 69
Fernabrünst 72. 134
Fernreuth 253
Ferriden 103
Fesenmühle, die, 33. 143
Fesselberg 59
Fesselsdorf 368
Fetschendorf 51. 135
Feucht 69. 146. 189. 214
Feuchtwang 51. 103. 121. 171. 177. 181. 206. 213. 222. 226
Feuerbach 155
Feu- oder Feilersdorf 253. 342
Feuln 250. 341
Fichstein 246
Fichtelhof 250. 337
Fichten 268. 348
Fichtenhammer und Mühle 286. 366
der Fichtenhof 47
Fichtenmühle, die, 65
die ober und untere Fichtenmühle 150
Fickmühle die 246. 326
Filchenhard 56
Filgendorf 243
Finkenflug 263. 268. 350. 354
Finkenmühle, die, 240. 256. 280. 329. 366
Fischbach 69. 78. 103. 146. 188. 243. 321
Fischbach und Mühlen 266. 338
Fischerguth bei Hendelhammer 286. 366
Fischermühle, die, bei Kirchenlamitz 286
Fischern 286. 363
Fischersloh 250
Fischhaus 51. 278
Fischhaus bei Dinkelsbühl 51
Fischhaus bei Ellingen 170
Fischhäuslein 51. 120
der Fischhof 59
Flachslanden 33. 43. 103. 140. 187.
Flagelau 47
Fläschenhof 76
Flattengreuth 142
Flechsdorf 72. 137
Fleisenhammermühle, die, bei Wunsidel 286. 362
Fleissnitz u. 2. Mühlen 291. 355
Flettschendorf 134
die Flensmühle 161
Flettschenreuth 263. 355
Flinsberg 51. 123
Flinsmühle, die, 93
Flittermühle, die, bei Arzberg 286
Flüglingen 56
Flugshof 280. 358
Flugsmühle, die, 150
der Flurhof 240. 326
Fockenhof 240
Förbau und Mühle 263. 355. 390
Föhrenreuth 263. 350
Föhrig 263. 346.
Fölschnitz und Mühlen 251. 341
Föllmar 291. 338
Föllmarberg 291
Förmitz und Mühlen 267 353
Förresmühle, die, 145
Förstenreuth 291. 355
Förstenhaus 263
Förtschenbach oder Förtschenbuch 263. 350
Fohrenreuth bei Rehau 263
Forachsmühle, die obere, mittl. untere 281. 344
Forellenmühle, die bei Oschwitz 263. 286
Forkendorf 328
Forkenhof 240. 326
Forndorf 51. 125
Forrenreuth 354
Forst und Mühle 33. 47. 125. 143. 240. 263. 276. 326. 327. 345. 358
Forstersmühle, die, 341
Forsthammer 256
der Forsthof 65. 69. 134. 144
Forstlahm 251. 257. 340
Forstleithen 253. 339
Forstlesmühle, die, 251
Forstmühle, die, 240
Fräuleinsteich 240. 329
Fraischvogtheim 261
Franckenberg 81. 90. 154. 246. 251. 291. 306. 330. 338. 340
Franckenhaag 240. 329
Franckenfeld u. Mühle 276
der Franckenhammer 366
Franken und Mühle 286. 366
Frankendorf 33. 143
Frankengut 240. 324
der Frankenhammer 291. 336
Franzenmühle, die, 123
Frauenaurach 258. 259. 312. 332. 383
Frauenhof 263. 353
Frauenthal 81. 103. 153. 191
Freileithen 240. 328
Freschendorf 345
Freudenbach 81. 90. 154. 191
Freundschaft, treue 286
Frickendorf 33. 142
Frickenfelden 56. 63. 130. 184
Frickenhof 140
Frickleinsmühle, die, bei Obernzenn 33. 141

Digitized by Google

Friedmannsdorf 267 356
Friedrichsgemünd 59 147
Friedrichsthal 93 160
Frischenmühle, die, 339
Frizmannshof u. Mühle 72
Frizmühle, die, 33. 140
Fröbershammer 291 337
Fröschau 51. 93
Fröschau ein Hof 69. 146
Fröschmühle, die, 37 39. 138. 148
Froessen 388
der Frohnhof 33. 72. 137
Frommetsfelden 37. 44 138. 187. 204
Froschbach 268. 351
Froschgrün 268. 350
Froschmühle, die, 51. 123
der Fuchshof bei Frauenthal 81. 143
der Fuchshof 117
Fuchsmühle, die, 56. 69 81. 96. 148. 153. 246
Fuchsmühle, die, oder Schleifmühle 72
Fuchsmühle, die, bei Kirchenlamitz 286. 364
Fügenstall 173
Fülchenhardt 162
Fürsetz 240. 328
Fürth 65. 74. 133. 177 185. 207. 208. 214 223
Fulenhöfe, die, 173
Fulgendorf 330
Funkendorf 246. 327
Furth 148
der Furthhammer bei Schönbrunn 286 309. 362
Furthmühle, die, 56
Fussgrund 268. 347

G.

Gabermühle, die, 259
Gabnermühle, die, bei bei Arzberg 286
Gacken- oder Gaggenmühle die, 278. 335
Gaedersklingen 142
das Gänsewirthshaus 164
der Gärtnershof 96. 129
Gagesmühle, die, 39
Gaichsmühle, die, 72. 146
Gailroth 47
Gailsheim 96. 100. 160 193
Gaisbühl 123
Gaisengrund 33. 142
Gaismannshofen 72 133
Galgenhof 72. 76. 134
Galgenmühle, die, 33 56. 115
Gallenbach 329
Gallmersgarten 278
Gampelmühle, die, 246 327
Garles 268. 351
Garmersreuth 286. 352
Garnersreuth 363
das Gartenhaus 51. 332
Gastenfelden 37. 51 140. 161. 187
Gattendorf 263. 347. 388
Gattenhöchstetten 140
Gauchsdorf 65. 145
Gauchsendorf 69
Gaulnhofen 65. 147. 149
Gebersdorf 33. 40. 61 72. 129. 132. 165. 207
Geckenheim 81. 90. 154 191
Geckenhof 144
Gefrees 291. 292. 293 295. 307. 338. 378. 385
Gehrenberg 51. 121
Gehrenhaus 337
Gehrn 268. 347
Gehrsbronn 124
Gehrsdorf 69
Geichsendorf 149
Geichsenmühle, die, 149
Geiern 62
Geiersneſt 240
Geigen 263. 345
Geigenreuth 240. 327
Geigersmühle, die, 267 354
Geilingsmühle, die, 155
Geisbühl 47
Geiselroth 47
Geiselsberg 56. 128
Geishof 140
Geislareuth 240. 326
Geislingen 81. 90. 158 193
Geislohe 246
Geismanns 246
Gelsmannshofen 72. 133
Geismühle, die, 47
Geisenhub 172
Geisenreuth 259
Gelbeweiden 340
Gelbsreuth 253. 342
Gelzmühle, die, 93
Gemein 240. 326
Gemeinde, die 251
Gemeindemühle, die, 85. 153. 157
Gemeinreuth 268. 327
Gemlenz 251. 339
St. Georgen 305. 325 382
Georgengemünd 59. 64 147. 189
Georgenhof 51. 121
St. Georgenkapelle 164
Gera 340
Gerabronn 47. 55. 103 117. 180. 225
Gerbertshofen 47. 120 172
Gerenberg 122
Gerersdorf 33. 143. 170
Gerhardshofen 276 358. 391
Gerlachsmühle, die, 286 363
Gerlas 268. 310. 348

Digitized by Google

Gerlasgrün 349
Gerlesmühle, die, 278 335
Gernhardsmühle, die 65
Gernsbronn 51
Geroldsgrün und Mühle 268. 310. 343. 383
Gerolfingen 93. 160. 193
Gersbach 40. 47. 117
Gesees 240. 291. 326 328. 382.
Geslau 37. 44. 140. 187
Gesteinach 146
Getraidmühlen, die, 157
Gettelhofen 358
Geuchshausen 47
Geugelmühle, die, 163
Geunaumühle, die, 328
Geyern 164. 222
Geyersberg 268. 291 307. 337. 346
Gibizenhof 65. 69. 145
Giebelstadt 85. 103
Giebizmoos 240. 305 329
Gieshügel 337
Giesrechenmühle, die, 47
Glaizendorf 33. 149
Glashofen 51. 121
Glashütten 240. 280 305. 329. 349. 382
Glasschleifmühle, die, 136
Gleisenmühle, die, 155
Gleishammer 69. 148
Gleissenberg 104
Gleissenhof 339
Globenmühle, die, 357
Glockenhof, der 76
Glozdorf 240. 330
Gnodstadt 85. 91. 154 191
Gnotzheim 96. 172
Goebelsdorf 65
der Goeckenhof 65. 72
der Goeckershof 72. 131
Goedelsdorf 39
Goedersklingen 33
Goellersreuth 174
Goepfersgrün 286. 366
Goepmannsbühl 243 331
Goeppelsdorf 163
Goerau 240
Goerigsheim 138
Goeringsheim 37
Groeringsreuth 286. 362
Goeritzen, die, 240. 305 326
Goerschnitz 243. 331
Goessenreuth 291. 339
Goessersdorf 251. 339
Goeßmannsreuth 251 328. 339
Gößnitz 346
Goettelbrün 276. 357
Goetteldorf 33. 149. 184 344
Goettelhof 276
Goetzengrund 268. 347
Goetzenmühle, die, 352
Goetzenreuth 65. 145
Goetzmannsgrün 267 363
Goldbach 47. 117. 180
Goldberg 291. 338
Goldbuhl 174
Goldkronach 291. 292 293. 307. 378. 385. 388
Goldmühle, die, und Hammerwerk 291. 338
Gollachostheim 81. 154
Gollenbach 240
Gollersreuth 62. 165
Goppelshof 356
Gosmannsdorf 85. 86
Gossen 240. 328
Gossenreuth 243. 341 346
Gostenhof 76. 132. 134 147. 185
Gottelhof 240. 327
Gottendorf 291. 336. 365
Gottersdorf 267. 352
Gottesgab 276. 361
Gottesseegenmühle, die, 354
Gottfriedsreuth 263 346
Gottmannsberg 291. 338
Gottmannsdorf 72. 132
Gottmannsgrün 263 268. 351. 356. 346
Gottmannsreuth 327
Gottsfeld 240. 327
Gottwaldsreuth 346
Graben 163. 340
Grabenhaus 326
Grabenmühle, die, 82
Grabenwind 51
Graebenwinden 103. 125
Graefenbuch 33. 140. 141
Graefenmühle, die, 56
Graefensteinberg 128 183
Graefenthal 240. 251 326. 337
Gräfendobrach 339
Grafenmühle, die, 286 366
Grafenreuth mit der obern mittlern u. untern Mühle 286. 363
Grames 246
Granberg 149
Grasemann 291. 337
Grashöfe, die, 47
Grauenthal 337
Greben 135
Greimersdorf 72
Greinersdorf 132
Greit 147
Grettenbach 172
Gries 240. 330. 364
Griesbach 263. 348
Griesbühl oder Griesbruck 56
Griesbammerscherhof 355
Grieshäuser 364
der Grieshof 280. 358
Griesmühle, die, 56
Grimmschwinden 51 103. 124
Groenigen 47. 117. 180 225
Grohenbühl 267
Grohenehal 251
Grohenhammer od. Grohenhammermühle 286

Digitized by Google

Grosenharbach 82. 156 191
Grosenhub 47
Groshabersdorf 72. 79 134. 185
Groshöbing 174
der Grosholzhof 96
Groslellenfeld 93. 174
Grosmühle, die, 51
Grosohrenbronn 51
Grosreuth 74. 133. 185 207
Grosbreitenbronn 33 129. 131. 184
Grosschlattengrün 286 366
Groschloppen 286. 364
Grosschwarzenlohe 66 148
Grossenau 356
Grossenhaslach 33. 134 185
Grossenhof 138
Grossholz 127
Grossenhühl 252
Grossenhül 342
Grossenlossnitz 267. 356
Grossenreuth 259. 268 348
Gros-Erlich 345
Grosskorbes 246
der Grosvockenhof 69
Groswendern 286. 364
Groswеiglareuth 246 327
Groswеißmannsdorf 72 79. 136
Grottendorf 240
Grub 69. 149. 286. 366
Grubbach 286. 366
Grubenberg 347
Grubenreuth 268
Grubmühle, die, 82. 153
Grüb 33. 93. 143. 165 204
Grün 286. 364
Grünauermühle, die, 365
Grünauervorwerk 286
Grünberg 47
Gründelhard 47. 117 180. 225
Gründelbach 51. 103
Gründlach 259. 332. 384
Grünenbaum 251. 325 340
Grünenhühle, die, 240
Grüngarten 240
Grüngraben 337
Grünhaid 286. 365
Grünhügel 291. 338
Grünsberg oder Cronsburg 69
Grünstein und Mühle 291. 338
Grumbach 47
Grund 243. 267. 268 331. 356
Grundhaus 251. 341
Grundmühle, die, 251 336. 351
Gspanberg 69
Gstadt 96. 165
Gsteinach 69
Guckenmühle, die, 59
Gugelmühle, die, 53
der Gugelshof 69
Güllichsheim 82. 90 154. 191
Güntersbühl 269
Günthersdorf 268. 354
Günthерspach 171
Gumpenweiler 51
Gumpersreuth 263. 346
Gumpertshausen 51
Gumpfersdorf 251. 341
Gundelshalm 56. 130
Gundelsheim 56. 128 183
Gundersbach 56
Gundersdorf 72. 152
Gundersreuth 256. 340
Gunzach 126
Gunzen 47
Gunzendorf 37. 140 280. 358
Gunzenhausen 56. 64 170. 104. 177. 126 182. 206. 214. 222
St. Gunzenhausen 56
Gunzenmühle, die, 56
Gunzenweiler 118
Gunzerereuth 66. 145
Gusenfelden 66. 147 189
Guthsmühle, die, 172
Guttenhard 37. 132
Guttenmühle, die 52
Guttenstetten 276. 358 391
Guttenthau 243. 331
Guttnersdorf 37
Gutzberg 72. 136
Gutzermühle, die, 62

H.

Haag 33. 40. 66. 131. 145. 148. 151 264. 276. 286. 328 340. 346. 350. 358 366. 240.. 382.
Haagenreuth 246
Haaghaus 246
der Haaghof 281. 341 345
Haard 47
der Haardhof 47. 93 161
Haardmühle, die, 47
Haasanmühle, die, 40
Haasenmühle, die, 154 364. 366
Haasenlohe 276. 360
Haasgang 33. 143
Habelsee 156
Habenit 286
Haberleinsmühle, die, 66
Habermühle, die, 56 82. 156. 353
Habut 364
der Hackenhof 325
Hadermannsgrün und Mühle 264. 346

Digitized by Google

Hadermühle, die, 69. 76. 134
Hämmerleinsmühle, die, 59
Hämmerles 246. 328
Hännmühle, die, 165
Härtelsbühl 267
Häuslingen 51. 125
Hafendeck 266
Haferdeckmühle, die, 286
Hafnermühle, die, 286
Hagenau 37. 45. 140. 163
Hagenbach 332
Hagenbuch 56. 364
Hagenbüchach 280. 359. 391
Hagenhof 47. 96. 119
Hagenhofen 281. 344
Hagenich 62. 165
Hagenmühle, die, 82. 155. 268. 280. 329. 354. 359
Hagenohe 240
Hagersdorf 66
Hagershöf 150
Hahnenbach 141
der Hahnenhof 47. 70. 240. 325
Hahnenmühle, die, 225
Hahnensägmühle, die, 47
der Hahnhof 145
Haid 82. 91. 155. 264. 281. 286. 344. 346. 363
Haidek 264. 350
Haidelmühle, die, 251. 337
Haidhof 246. 249. 327. 334
Haidsas 286. 337
Haidling u. Mühle 264
Haidmühle, die, 246
Haidt 363
Haimpfarrach 59
Hainbronn 345. 370
Hainbüchig oder Streit Reichenbach u. Mühle 291. 338
Hainbühl 251. 337. 341
Haingrün 286
Hainhof 37
Hainkenbusch 47
Hainmühle, die, 51
Hainzenmühle, die, 47
Halda 123
Hallerhütte 70
Hallerschloss 134
Hallerstein 267. 308. 353. 389
Hallspach 93. 175
Halten 47
Hambach 276. 361
Hambühl 276. 357. 390
der Hammer 70, 148. 264
Hammer, der untere, 146
Hammermaus 337
Hammermühle, die, 47. 59. 82. 93. 140. 147. 246. 249. 264. 267. 286. 327. 334. 340. 348. 359. 363. 367
Hammerschmiede, die, 47. 51. 139. 167. 281. 357
Hammerschroth 246
Hammerstadt 325
Hammerthos 334
Hampelhof 354
Hampelshöfe 291
Hannemannsmühle, die, bei Wernsbach 32. 142
Hannenbach 37
Hapferstadt 90
Hardhof 72. 131
Hardmannsreuth 327
Hardt 240. 329
Harlach 59. 150
Harleß, vordere, hintere, mitlere, 340
Harloth 240. 330
Harm 66. 150
Harrtungs 354
Harsdorf 251. 338. 385
Hartmannsreuth 240. 264. 330. 346
Hartungs 264. 353
der Haselhof 47. 240. 326
Haselleuten 291. 336
Haselstein 240
Hasenbruck 59
Hasenmühle, die, 82. 96. 145
Haslach 93. 122. 175
Hasselbach 251. 338
Hattenhof 56. 162
Haubenhof 145
Haueisen 268. 255
Hauendorf 240. 327
Hauenreuth 240. 251. 286. 326. 336. 366
Hauleithen 328
Haundelshofen 33
Haundorf 51. 56. 124. 128. 183. 226
Hauptendorf 72
Hausen 72. 131
der Hausenhof 279. 357
Hauslach 59. 142
Hausertsmühle, die, 47
Haussen 167. 259. 279
Hayd 267. 354. 358
Haynischenhöfe, die, 173
Haynklingen 140
Haynmühle, die, 120
Hebanz 286. 366
Hebersmühle, die, 145
Hechlingen 96. 100. 128. 183
Heckmühle, die, 51
Hederskreuth 251. 338
Hedlerreuth 337
Heegendorf 149
Heegersdorf 66
Heerbühl 47
Hefstetten 125
Hegenberg 47
Heglau 40. 45. 129
Hegnabrunn 251. 341
der Hehrhof 240. 327
Hehrmühle, die, 96
Heidelheim 286. 204. 364. 365

Heidel-

Heidelleuthen 240
Heidengrün 355
Mt. Heidenheim 129
172. 224
Heidenheim 96. 100
183
Heilbronn u. Lichtenau
51. 121
Heiligenblut 56
Heiligenfurth 286. 363
Heiligenkreuz 51. 123
Heiligenkreuz, zum 76
Heiligenmühle, die, 70
148
El. Heilsbronn 40. 41
45. 147. 189. 213
Heimendorf 70. 148
Heinersberg 240. 264
310. 328. 348. 355
Heinersdorf u. Mühle
72. 131. 161
Heinersdorf u. Fröschau
94. 194
Heinersgrund 326
der Heinersshof 47
Heinersreuth 240. 251
291. 306. 324. 336
340
Heingrün 363
Heinhof 139
Heinischhöfe 165
Heinleinshof 70. 149
Heinkenbucherhof 120
Heinrichsdorf 268. 348
Heinrichshof 96
Heinrichsreuth 251. 340
Heinriettenluſt 350
Heiſenſtein 243. 326
Heiſſenſtein 330
Heldenmühle, die, 47
Hellenbach 51. 123
Hellmannshofen 47. 185
Helmbrechts 267. 270
272. 350. 354. 379
389
Helmshofen 47
Hemmerles 291. 338
Hemmersheim 90
Hempelshöfe 267
Hengdorf 66. 72
Hengſtfeld 47. 118. 180
225
Hennebach 33. 103. 115
Hendelhammer und
Mühle 286. 366
Herbelshof 259
Hebelsdorf 168
Herblizhof 133
Herboltshof 72. 136
Herbſtgrün 351
Herdwegsgrün 268. 348
Herewinden 166
Herbſtmühl, die, 51. 121
Hergersbach 40. 150
Hergottsmühle, die, 87
157
Heringsmühle, die, 281
344
Herlas, die, mittlere u.
vordere 251
Hermerles 291
Hermersdorf 361
Hermershof 338
Hermersreuth 291. 338
Hernlinreuth 339
Herodsberg 259. 332
384
Heroldsgrün 264
Heroldshauſen 117
Herpersdorf 66. 281
Herpert 155
Herrenneuſes 311. 259
391
Herrmannsgrün 268
Herrnbergtheim 154
191
Herrnſchalbach 51. 121
Herrnziegelhütten 259
Hertershofen 167
der Hertwigshof 251
Herzogsmühle, die, 324
Heſſelhof 118
Heſſenau 118
Heſſenmühle, die, 56
Heſslabronn 33. 140
Heſslach 243. 331
Hettingen 56
der Hetzelhof 47. 118
Hetzelsdorf 383
Hetzweiler 37. 142
Heubſch, Papier u. Pul-
vermühle 256. 337
Heuloh 286. 365
Heydling 333
Heunersdorf 269
Hezelsdorf 249. 332
Hilckersreuth 354
Hild 132
Hildbrandsgrün 267
352
Hildenbach 286. 362
Hildenmühle, die, 286
362
Hildmannsdorf 72
Hilgartshauſen 166
Hilpert 47
Hilpertsgraben 240
Hilpertshof 279
Hilpertsweiler 51. 124
Hilpoltſtein 396
Himmelkron 291. 295
308. 338. 385
der Himpfelhof 76. 134
Himmelgarten 70. 148
Hinterbergenweiler 33
Hinterbreitenthann 51
172
Hintere Buchhaus, das,
251
Hintere Gemein 337
Hintere Hornlache, die,
267. 352
Hinere Lehen 337
Hintere Leupoldsberg,
der, 269
Hintere Schmölz, die,
269
Hintere Sorg, die, 240
Hintere Stadtmühle, die
bei Wunſiedel, 286
Hintere Zinkenfur 337
Hinterhöheberg 56
Hinterhof, alt u. neu, 51
Hinterhof, der, 66. 146
Hinterholz 33. 141
Hinterkleebach 240
Hinterpfeinach 82
Hinterprer 264 350
Hinterühlberg 47

Digitized by Google

Hirschaid 337
Hirschberg 264. 269. 348. 350
Hirschbronn 33. 104. 168. 204. 361
Hirschbuch 175
Hirschgründlein 240 337
Hirschhof, der, 47
Hirschlach 40. 51. 129. 183
Hirschmühle, die, 47
Hirschneuses 135. 312. 343. 387
Hirtenhaus, das, zu Irrenbach 142
Hirtenhaus, das, zu Stadelhofen 173
Hizmain 151. 340
Hochbach 279. 335
Hochbronn 120
Hochenrothmühle, die bei Bullnheim 82
Hochgarten 134
Hochhäuser 264
Hochholz 96. 164
Hochstädt 286. 364. 393
Höchstetten 37. 138
Höfen 33. 70. 72. 124. 133. 139. 207. 246. 277. 280. 357.
Höfen od. Alzenhofen 37
Höferänger 251. 336. 339
Höflas 240. 251. 291
Höfles 72. 136. 259. 334
Höfstätter Mühle, die, 139
Höfstetten 33. 51. 59. 73. 124. 132. 134. 139. 251. 341.
Höhberg 128
Höheberg 33. 56. 104. 118. 144. 204
Höhenberg 47
Höhlmühle, die, 246. 291. 356
Höhrshof 337
Höll 251. 267. 268. 336. 337. 348. 349. 353
Höllmühle, die, 33. 170
Hölzleinsmühle, die, 151. 325.
Hörbihl 172
Hörbsreuth 325
Hörlasreuth 240
Hörlbach 164. 195
Hörleinsdorf 72. 132
Hörleinsreuth 256
Hörwagen 351
Hof 237. 238. 263. 264. 270. 300. 309. 220. 345. 378. 387. 396
Hof (ein) bei Schwebsheim 160
Hof, der, oder die Hoftheile 354
Hofeck 264. 346
Hofmühle, die, bei Hochstädt 286. 364
Hogenoh 327
Hohberg 267. 354
Hohebrand 286. 362
Hohefeld 93. 155. 191
Hohefichte, die, 139
Hohehaus 327
Hohemühle, die, 56. 141. 257. 277. 286. 361. 366.
Hohenau 204
Hohenaub 33. 141
Hohenberg 264. 286. 290. 294. 308. 363. 393.
Hohenbronn 47
Hohenbruck, eigentlich Ochenbruck 70
Hohenbuch 264. 286. 364
Hohenburg 353
Hohendorf nnd Einzeln 264. 352
Hoheneck 279. 312. 359
Hohenfichten 240. 328
Hohenhäuser 350
Hohenknoden u. Mühle 291. 336
Hohenreuth 240. 329
Hohenroth 281. 345
Hohenschwesenberg 350
Hohenschwürz 334
Hohenstadt und Mühle 260. 333. 383
Hohentan 47
Hohentanne 355
Hohentrüdingen 97. 100. 104. 160. 193
Hohenwirzberg 277. 359
Hohenzorn 355
Hoheofen 337
Hoheradmühle, die, 155
Hohewarte, die, 125
Hohholz 277. 280
Hohler 346
Hohlmühle, die, 240. 324
Hohmühle, die, 33
Hohn am Berg 167
Hohnhard 47. 118. 180. 225
Holdermühle, die, 51. 82. 124
Holenbrunn 286. 362
Hollach 82. 159. 193
Hollerreuth 264. 353
Holz 167
Holzhäuser 286
Holzhausen 82. 91. 155. 279. 359
Holzheim 66. 144
Holzlugen 56. 64. 163. 195
Holzlucken 251. 338
Holzmühle, die, 37. 40. 251. 280. 286. 339. 364.
Hopfengarten 51
Hopfenmühle, die, 269. 354
Horbach 72. 131
Horgersdorf 147
Horlachen 291. 341. 356
Hormersdorf 246. 333
Hornau u. Mühle 143. 275. 335
Hornauermühle, die, 143
Hornberg 47. 117
Hornseegen 72. 134
Hornungsreuth 251. 337

Digitized by Google

Horschhausen 47. 117
Hottingen 164. 195
der Hotzenhammer 328
Hugelmühle, die, 264
Hügel 348
Hühl 240. 330
Hühnergrund 269
Hühnerhöfen 286. 366
Hülsenmühle, die, 259
Hürbel 33. 37. 139. 140
Hürfeld 279
Hürlach 56
Hürwagen 269
Hüssingen 97. 100. 160 193
Hüttendorf 72. 259. 332
Hüttingen 269. 354
Hüttlingen 94. 160
Hüttungen 351
der Hummelhof 33
der Hummelsberg 82
Hummelstein 66
Humprechtsau 279. 335 384
Hundmühle, die, 240 326. 332
Hundsdorf 62. 163. 240
Hundsdörferhöfe, die, 163
Hundshaupten 332
Hundshof 37. 134. 329
Hundszell 62
Huschermühle, die, 264 350
Huthwald 251. 339
Hutschdorf u. Mühle 125. 257. 339. 385
Huttenbach 260
Hutzenmühle, die, 168

J.

Jachst- oder Jagstheim 47. 118. 180. 225
Jackelsmühle, die, 121
Jackenmühle, die, 82. 155
Jacobsmühle, die, 52
Jägerhaus, das, bei Feuchtwang 51
Jägerhof 137
Jägerstrasse, Vorstadt von Bayreuth 325
Jagstzell 47
Jakobruhe 40 151
Jckelsheim 359. 391
Jebsen und Mühle, 267. 353
Igelsbach 56. 104.
Igelsdorf 62. 128. 144 331
Illeseld 330
Illenschwang 94. 123 181
Illesheim und Mühle, 279. 335. 384
Immerscheiben 267 355. 356
Immerschhof 267
Indernbuch 62. 163
Ingersheim 47. 116 179
Inssingen 42. 167
St. Jobst 259. 334 340. 384
Jobstgreut 281. 345 386
Jochsberg 37. 45. 140 187
Jockenmühle, die, 52
Jödiz und Mühlen 264 348. 387
Jörgen, oder Erichsmühle die, 66
Jörgleinsmühle, die, 82. 154
Jösen 264
Jöslein 240. 337
St. Johannis 240. 306 328. 382
St. Johannis Capelle 164
St. Johannes-Kirch und Garten 76. 133 185
der Johannes Bauernhof 76
Ippesheim 82. 90. 155 191
Mt. Ipsheim 278. 279 312. 359. 391
der Ipshof 47
Irrebach 33
Isaar 264. 352
Ittigau 264 348. 388
Issmannsdorf 40. 151
Itlingen 246
der Julianenhof 154
der Juliushammer u. Mühle 286. 362
der Jungenhof 52. 121

K.

Kachsmühle, die, 165
Kadersreuth 243
Kadelshofen 37
Käferbach 33. 139
Käfermühle, die, 170
Käfersgrün 344
Kälbergarten 364
Käsbach 47
der Käshof 47
Kästel 277. 358
Käswasser 269. 333.
der Kagenhof 72. 136
Kaihof, der, 47
Kainach und Mühle 253. 342
Kairlindach 277. 311. 312. 333. 383
Kaiserhammer, und Mühle 286. 308. 364. 366
Kalberg 56
Kalchmühle, die, 47
Kalchhofen der Grosskopfische 286
Kalchreuth 269. 261. 262. 312. 333. 384
Kaltenbronn 51. 121
Kaltenbuch 62. 163. 164
Kaltenbusch 351
Kaltengreuth 33. 115. 191
Kaltenhausen 368
Kaltenkreuth 94
Kaltenneuses 280. 358
Kaltensteinach samt Mühle und Hammerwerk 291. 295

Digitized by Google

Kaltensteinberg 56. 129 183
Kaltenthal 246
der Kalte Stein 340
Kammergüter, die, 365
Kappelhof 165
Kappenschalbach 121
Kappersberg. 281
Kapsdorf 145
Kaps, oder Kopsmühle die, 62
Karlmühle, die, 286
Karrachsmühle 143
Kassendorf u. Mühle 253. 254. 257
der Kasshof 120
Kastelmühle, die, 173
Kastenmühle, die, 167 291
Katschenreuth 251. 340
Katterbach 33. 115. 168
Kattersdorf 189
Katzeneichen 240. 326 340
Katzenhochstatt 56. 64 164. 195
Katzenwich 349
Kaubenheim 279. 359 391
Kaudorf 204
Kauenhofen 150
Kauernburg 251. 341
Kauerndorf 251. 341
Kauernhofen 59
Kaulsdorf und Mühlen 266. 348
Kausenmühle, die, 37
Kautendorf 264
Kezenlohe 251. 339
Kazwang 66. 147. 189
der Keesshof 40
Kehl 56. 164. 166
der Kehlhof 123
Kehlmünz und Mühle 72. 132
Keidenzell 72. 79. 104 131
Keierberg 52. 121
Keitelsbach 94
Keller 140
Kellerhaus 56. 251 263. 347
Kellermühle, die, 82 154. 156.
Kematen 281. 344
Kemlas 264 346
Kemleinsmühle, die, 52. 123
Kemmathen bei Arberg, 70. 146. 174
Kemmeritz 251
Kernmühle, die, 47 72. 121. 136
Kessel 251. 340
Kesselberg 336
Kesseldorf 139
Kesselhof 33
Kesselmühle, die, bei Burgoberbach 33. 140
Ketitaenbiebersbach 363
Ketschenweiler 47. 125
Kettelsdorf 40. 134
Kettenhofstett 104
Kettenmühle, die, 156
Kezelmühle, die, 62. 165
Kiendorf 33
Kieselhof 291. 339
Kieselmühle, die, 286 363
Kiliansdorf 59. 150
Kirchbrünnlein 264. 350
Kirchbühl 251
Kirchenleisbach 240. 331
Kirchenlamitz u. Mühlen 286. 289. 290. 308 364. 366. 380. 393
Kirchfarrnbach 72. 79 135. 185. 343. 387
Kirchfembach 280. 311 359. 391
Kirchgattendorf 264 347
Kirchleus 251. 257. 339 385
Kirschendorf 40. 51
Kirschenmühle, die, 97 129
Kitschendorf 40
Klappermühle, die, 40
Klausaurach 282
der Kleehof oder Klebheim 277
der Kleehof 59
Kleeofen 330
Kleinansbach 167
Kleinbreitenbronn 33 129. 204
Kleinbrettbein 47. 125
Kleindöbra 269. 351
Klein-Erlbach 277. 357
Klein-Erlich 345
Kleine Windsheimermühle die, 279
Kleingründach 259. 332
Kleinhabersdorf 33. 44 135. 344
Kleinharbach 82. 156
Kleinhaslach 33. 135 185
Kleinhasslach 344
Kleinhöbing 174
Kleinhöving 62
Kleinhühl 253
Kleinkorbes 246. 330
Kleinlantheim 85. 86 97. 155. 191
Kleinlellenfeld 94. 174
Kleinloßnitz u. Mühle 267. 356
Kleinmühle, die, 37
Kleinohrenbronn 52. 121
Kleinreuth 74. 133. 154 259
Kleinried 33
Kleinschloppen 267. 364
Kleinschmidten 269
Kleinschmidtenhammer 269. 354
Kleinschönbach 88
Kleinschwarzenbach 267 356
Kleinschwarzenlohe u. Messinghammer 66 147
Kleinseebach 333
Kleinsteinach 277. 358
Kleinthettau 266. 349
Klein- oder vorder Viehberg 260

Digitized by Google

Kleinvockenhof 70
Kleinweiglareuth 240. 329
Kleinweissendorf 277
Kleinweißmannsdorf 72. 149
Kleinwindsheimermühle die, 82
Kleppermühle, die, 264. 365
Klingenmühle, die obere, die mittlere, und untere 240. 329
Klingelsmühle, die, 47
Klobenmühle, die, 277
Klözleinsmühle, die, 264. 350
Klonsbach 138
der Klosterhof 167
Klostermühle, die, 338
Knastermühle, die, bei Kleinlankheim 85
Knock 269
Knockenhof 281. 344
der Knopfhammer 286. 337
Knorrenmühle, die 47
Koboltsmühle, die, 52
Kodach ober u. unter 251. 341
Koediz u. Mühle 264. 349. 388
Ködiz u. Mühle 251. 340
Koegelsmühle, die, 352
der Koenigshammer sammt Papiermühle u. Zinnhammer 66. 147
der Koenigshof 352
Koenigshofen 94. 161. 193
Koenigsmühle, die, 72. 136. 332
Koerners- oder Straußmühle, die, 281. 245
Koeslar 291
Koettenhöfstetten 33
Koettnitzerberg 341
Kohlbühl 269. 351
Kohlen 52
Kohlenmühle, die, 164. 277. 356
Kohlermühle, die, 153
Kohlersmühle, die, 72. 136
der Kohlhof 97. 129
Kohlmühle, die, bey Lehrberg 33
Kohl- oder Kolbenmühle, die, 62
Kollerhammer 267. 354
Kolmdorf 240
Kolmhof 162
Kolmmühle, die, 140
Kolmschneidbach 33. 204
Kolmschwimbach 131
Konenweiler 172
Konradsreuth und Mühlen 264
Koppenhof 144. 146
Koppenschalbach 52
Korbersdorf 286. 363
Korbis 37
Kornbach und Mühle 286. 294. 309. 337
Kornburg 66. 77. 104. 147. 189
der Korzenhof 259
Kothmühle, die, 70
Kottenbach 240
Kottensdorf 66. 149
Kottigebiebersbach 285
Kottmannsdorf 144
Kotzenaurach 137. 280
Kotzenhammer 246
Kotzmannsreuth 246
Kräft 345
der Krämershof 97
Krätenbach 155
Kraftshof 259. 333. 384
Krapfenau 52. 121. 181
das Krausengut 341
der Krauthhof 129
Kreben 281
Krebsberg 172
Krebshof 52. 121
Kreez 240
Kreppendorf 72
Krezbronn 47
Kressenhöfe 37
Krettenbach 47
Kreumühle, die, 240
Kreuth 37. 66. 97
der Kreuthof 94. 160
Kreutles 72
Kreutmühle, die, 94
Kreuzlein 240
Kriegenbronn 72
Kriegenbrunn 259. 332. 383
Kripnermühle, die, bei Seussen 286
Krobshäusermühle, die, 52
Krobshausen 52
Kröenmühle, die, 351
Kröglitzen, die, 368
Krötenbach 66
Krötenthal 264
Krötenhof 264
Krötennest 256
Krötschen- oder Schiegelmühle die, 286
Krötschenreuth 286. 362
Kröttenbach 94. 144. 161
der Krohenhammer 356
Krohenthal 337
Kronach 259
Kronheim 171
Kropfmühle, die, 291. 356
Kropfshäusermühle, die, 122
Kropfshausen 122
Krückelmühle, die 173
Krügelmühle, die, 62
der Krugshof 240. 328
Kühlgrün 286. 362
Kühleuthen 340
Kühnberg 264. 346
Kühndorf 142. 145
Kühnhard 52. 123
Kühschwitz 264. 347
Külberg 33. 168
Külsheim u. Mühle 279. 335. 384
Künblatt 104

Digitized by Google

Künhard 47. 119
Küslersreuth 361
der Küssenhof 94
der Kützenhof 161
der Kugelhammer samt Papier- und Sägmühle 70. 149
Kugelmühle, die, 33. 40 94. 161. 170
der Kuglershof 149
Kuhedorf 66
Kuhmühle, die, 264
Kulmberg 241
Kulmhof, der obere und untere, 241
Kulzmühle, die, bei Hirschberg 264
Kupelismühle, die, 47
Kupfe die, 346
der Kupferhammer 286 349
der Kupferhof 118
Kuppnermühle, die, 366
Kurzenaltheim 97. 129 183
Kurzendorf 33. 115. 140
Kutschendorf 145
Kutschenrangen 291. 336

L.

Laberswinden 52
Lachheim 357
Lachmühle, die, 162
Lämmermühle, die, bei Schirnding 286
Längenrod, die, obere u. untere 341
Lag 72
Lainbach 119
Laineck 328
Laitenbuch 33
Laitsch die obere 341
Laitschhöfe 251
Lamiz und Mühle 264 348. 355
Lamprechtsmühle, die, 277
Landersdorf 62. 165
Langenaltheim 164
Langenau 266. 311. 349 388
Langenbach 264. 269 310. 351. 355
Langenbruckermühle, die, 259
Langenfeld 277. 359 391
Langenlohe 147. 168
Langenstadt u. Mühle 251. 257. 337. 385
Langensteinach 82. 90 156. 191 338
Langenzell 338
Langenzenn 75. 79. 131 177. 184. 214
Langfort 122
Langfurth u. Mühle 94
Langlau 56. 130
Langweidenmühle, die, 56
Langweit 171
Lankendorf 328
Lanzendorf u. Mühle 40. 291. 295. 339. 385
Lanzenmühle, die, bei Raisch 82. 157
Lanzenreuth 91. 181. 251 330
Larriden 52. 123. 181
Lattenbuch 52. 172
Laubbühl 286. 365
Laubendorf 72. 79. 135 343. 387
Laubenzedel 56. 129. 183
Laubersreuth 267. 352
Lauderbach 47
Lauenhain u. Mühlen 266. 310. 311. 349 388
Lauenstein 266. 270. 310 311. 349. 388
Laufenbürg 94. 161
Laufenholz 70. 148
Laufenhof 264. 346
Lautenbach 37. 104. 125 225
Lauterbach 37. 139. 286
Lauterbronnenmühle, die, 56
Leesau 256
Leessau 251. 368
Leestenmühle, die, 269
Lehen 241. 251. 326 327
Lehenbuch 52. 123
Lehengütingen 52. 123 182. 226
Lehenmühle, die, zwischen Knittelsbach u. Neusädlein 94
Lehsten 267. 354
Lehstenmühle, die, 354
Lehenthal oder Liehenthal 251. 307. 339. 385
Lehnwiesenmühle, die, 56
Lehrberg 33. 140. 187
der Lehrhof 82
Lehrstetten 66. 148. 189
Leibelbach 204
Leiboldsberg 37. 124
Leidendorf 33. 44. 131
Leidingendorf 128
Leidingersdorf 56
Leih 133
Leimbach 241. 324. 392
Leimburg 70. 148. 189
Leimiz 264. 346
Leinbachsmühle, die, 140
Leineck 241
Leinenhaus 339
Leiperslohe 40
Leismühle, die, 241. 328
Leissau 281. 338
Leitelshof 149
Leitenberg 167
Leiterforst 364
Leithen 251. 336. 393
Leitsweiler 47
Lengenau 286. 294. 365
Lellendorf 125
Lellenfeld 104
Lendersweiler 119
Lengenfeld 33. 56. 127 141. 286
Lenkendorf 241
Lenkenreuth 241
Lenkerhof 280. 332

Digitized by Google

Lenkersheim 279. 359 391
Lentersheim 94. 161 194
Lenz 241. 329
Lenzenmühle, die, 280
Lenzersdorf 37. 138
St. Leonhard 76. 185
Leonhardsmühle, die, 59 145
Leonleinsberg oder Bergershof 97
Leonrod 33. 281
Lerchenberg 141. 353 355
Lerchenbühl oder Lerchenfeld 251. 307 339. 385
Lerchenhöchstadt 277 357
Lerchenmühle, die, 33 141
Leſſau 241
Lettemühle, die, 56
Letten 70. 328
Lettenhof 251. 338. 341
Lettenrangen 339
Leuchau u. Mühle 251 308. 340
Leuchendorf 76
Leuchendorfermühle, die, 66
Leuckershauſen 47. 118 180
Leukersdorf 52. 172
Leuperzell 52. 121
Leupoldsberg 351
Leupoldsdorf u. Hammermühle 286. 362
Leupoldsgrün 264. 354 389
Leupferhammergut 329
Leupsermühle, die, 329
Leutelshof 66
Leutenberg 286. 363
Leutendorf 286. 366
Leutershauſen 37. 45 138. 186. 222
Leutsdorf 66. 149
Leutsmühle, die, 280. 358
der Leurenhof 52. 125
Leymühle, die, 37
Lichtenau 52. 121
Lichtenberg 268. 269 271. 310. 349. 378. 388
Lichtenhann 241
Lichtenhof 66
Lichtenſtein 47. 107
Lichtentanne 337. 368
Liebersdorf 52. 118
Liebnitz 338
Lichtenthal u. Mühle 251
Limbach 47. 52. 66 147. 361
Limburg u. Schaafhof 94
Limmersdorf 256. 306 368. 394
Lind 76. 137
Lindach 33. 141
Lindau 251. 341
Linden 143. 269. 277 281. 286. 345. 350 358. 653. 387
Lindenberg 253. 337
Lindenbühl 56. 104. 128
Lindenhard 246. 248 305. 328. 382
Lindenmühle, die, 56 170
Linkenhof 355
Liphof 120
Lipperts 264. 354
Lippertsgrün 269. 351
Liſtenberg 251. 341
der Lixhof 47
Lixmühle, die, 47
Lobenhauſen 120
Lobenſteig 241. 330
Loch 72. 136. 341
Lochau 253. 269. 326 341. 351
Lochhof 122
der Lochmannshof 70
Lockenmühle, die, 33
Loehestenhammer 366
Loehm 246
Loehmer 269. 351
Löhmersmühle, die, 351
Löldorf 52
Löhſten 366
Löſa 339
Löſchersmühle, die, 52 121
Löſelmühle, die, an Wunſiedel 286
Löſſa 327
Löſten 287. 366
Loh 241. 354
Loha 327
Lohe 52. 72. 131. 259
Lohehof 66. 123
Lohemühle, die, 52. 94 97. 157. 175. 267. 363 365
Lohenendorf 269
Lohhof 146
Lohr 47. 120. 167
Lohwieſen 264. 346
Lonkenreuth 327
Lopp 256. 368
Lorenzreuth 287. 366
Lorhof 353
Loſau 246. 331. 341
Loſauermühle, die, 251
Loſſaurach und Mühle 277. 344
Lottenanger (ober u. unter) 251
Lotterloh 362
Lottermühle, die, 52 121
Louismühle, die, 33
Ludelberg 387
Ludelsmuhle, die, 97
Ludwigsbrunn 350
Ludwigsmühle, die, 365
Ludwigsſtadt u. 3 Mühlen 266. 270. 272. 349 378. 388
Lübniz und Mühle 291
Lüdersheim und auf der Au 70
Lügenbach 33. 170
Lüzzenreuth 291. 295 336
Lugles 246
Lunzen, die, 340
Luramühle, die, 47

Digitized by Google

Mkt. Lustenau 52. 123 172. 182

M.

Mäbenberg 59. 149
Mährendorf 333. 383
Märzbach 345
Mäusberg 279
Magermühle, die, bey Kirchlamiz 287
Mahlmühle, die, 259
Maiach 66
Maicha 56
Maienhof oder Höflas 251
Maienhof 336
Maierhof 351
Maierndorf 94. 125
Maierndorfermühle, die, 125
Maihof und Blumenaumühle 269
Mailach u. Mühle 277
Mailheim 279
Mainbernheim 85. 86 91. 155. 178. 191
Mainhardswinden 33 115
Mainkling 47
Mainleuß u. Mühle 251. 340. 341
Mainleuthen 336
Mainstockheim 85. 86 155. 192
Mallersberg 70
Malmsbach 70. 148
die Mandelhöfe 325
Mangersreuth 151. 340 341
Manhof 74. 133. 207
Mansdorf 132
Manzenberg 287. 366
St. Marcuskapelle 360
Marienbronn 97
d. Marienbronnerhof 129
Marienkappel 47. 118 180. 225
Markbreit 91
Markersreuth 267. 353
Markertshofen 47
Markersreuth 267. 353
Marktleuthen u. Mühle 287. 290. 294. 364
Marktleuthner Forst oder Grieshäusser 287
Marlesreuth 269. 351 389
Marmormühle, die 269
Marquartsburg 343
Martinsheim 85. 91 155. 191.
Martinsheimer Mühle, die, 85
Martinslamiz u. 2 Mühlen, 264. 309. 355
Martinsreuth u. Mühlen 264. 325. 353
Marxgrün 269. 348 350
Massenbach 164. 170
Matzenbach 47. 126
Matzenberg 327
Matzmannsdorf 94. 160
Mauck 59. 150
Maulach 47. 119. 225
Maulschelle 267. 353
Mausdorf 280
Mauschelhof 70. 145
Mausendorf 40. 151
Mausgraben 328
Mausmannsdorf 359
Mausmühle, die, 40
Maybach 146
Mayenreuth 328
Mazenhof 56
Mazmannsdorf 52
Mechelwind 277. 333
Mechlenreuth u. Mühle 267. 352
Meckenlohe 59. 150
Medlenreuth 356
der Meelhof 47
Meeryhof 267
Meierhof 287. 346. 362 366
Meiernberg 241. 324
Meiernreuth 241
Meiersberg 72. 135 281
Meilen- oder Eulenhof 52
Meinheim 97. 100. 129 183
die Meisterey 348
Melbersmühle, die, 47
Melkendorf 241. 251 257. 307. 340. 385
Menzersdorf 241. 329 382
Mengersreuth 241. 243 307. 331
Menhein 279. 359
Merckendorf 40. 42 129. 183
Mermetenreuth 337
Mertelmühle, die, 47
Metzelaurach u. Mühle 281
Metteldorf 359
Metzlachsmühle, die, 33
Metteshol; 166
Meuchlein 37. 138
Meusel; 241. 329
Meusselsdorf 287. 366
Meyenhof 336
Meyerhof 269 352
Meyerhofhäuslein, das neue, 364
Meyersberg 70
Mezdorf u. Mühle 251
Mezenhof 163
Mezlersberg 52. 121
Mezlersreuth u. Mühlen 292. 338
Mezlesdorf 291. 336 356
Michelbach an der Haid 47. 118. 180. 225
Michelbach an der Lucke 47. 118. 180
Micheldorf 291. 335
Michelsteilshäuslein 47
Michelfeld 85. 92. 155 191
Miedelmühle, die, 287
Miemersdorf 168
Mildach 40. 145
Mindermühle, die, 343
Mittelbach 33. 139
Mittelberg 251. 257 340
Mittel-

Digitized by Google

Mittelbüch 70
Mitelbürg 148
Mitteldachstetten 33
44. 141. 187. 204
Mittelendt 325
Mitteleschenbach 40. 175
Mittelhembach 66. 150
Mittelhochstadt 364
Mittelmühle, die, bei Groshaslach 33
Mittelmühle, die, bei Bruckberg 33
Mittelmühle, die, 47
52. 62. 82. 121. 134
154. 166. 259. 279
287. 345. 365
der Mittelpölnitzhof 251
Mittelramstatt 37. 138
Mittelrosenbach 259
Mittelschönbronn 52
125
Mittelsteinach 277
Mittlerdornbach 339
der Mittlerehammer 243
264. 331
Mittlere Hammermühle, die, 367
Mittlere Klingensporn
269. 350
Mittlermeisenbach und 2 Mühlen 287. 365
Mistelbach 241. 329
382
Mistelgau 241. 329. 382
Mistlau 47. 120
Modliz und Mühle 267
353
Moeckenau 33. 141
Moedlareuth 264. 352
Moedlenreuth 267
Moegeldorf 48. 78.
105. 148. 189.
Moegersbronn 52. 121
der Moehrenbergershof
97
Moehrendorf 259
Mönchshof bei Frickenhausen 157
Mönchsontheim 156
192
Mörlach 57
Mörlbach 82. 91. 156
192. 204
Mözersdorf 338
Mohrenberger Höfe, die, 173
Molkenbrunn 269. 350
Moos 264. 346
Moosanger 264. 352
Moosbach 48. 70. 146
182
Mooshügel 241 328
Moosmühle, die, bei Dietenhofen 280
Moratneusietten 33
Morbach und Mühle
280. 344
Mordla 351
Morizberg 324
Morizenberg 48
Morizhöfen bei der St Bayreuth 241
Morizreuth 241. 329
Morizwinden 37
Morolzwinden 140
Mortlau 269
Mosbach 277 344
Mosbacher Mühle, die
344
Moschendorf u. Mühle
264. 346
Moschenreuth 327
Mosenberg 246
Moskorb 56. 131
Mosmühle, die, 72
Moßbach 40. 123. 151
Mühlbach u. Mühle
287. 365
Mühlberg 251. 256. 339
341. 367
Mühldorf und Mühle
269. 354
Mühle, die, obere und untere, 153
Mühle bei Zirndorf
137
Mühlen bei Azhausen
155
Mühle bei Markbreit
156
der Mühlhof 66. 144
259. 334
Mühlleiten 269. 351
Münchaurach 280. 311
373. 383
Münchberg 237. 238
266. 267. 270. 278
308 352. 352. 379. 397
Münchenreuth u. Mühle
264
Müncherlbach 72. 149
Münchsteinach u. Mühle 277. 280. 311
360. 392
Münchzell 72. 132
Münzmühle, die, bei Wunsidel 287
der Müsenhof 56
Müssighof 127
Muckenreuth 241. 337
Muggendorf 249. 333
383
Muggenhof 72. 133
Mumberg 146
Muntschi 94
Muschelhof 329
Musdorf 47. 119
Mussen 267. 352
Muthmannsreuth 241
329

N.

Näheremühle, die, 156
Nährmühle, die, 97
Näß oder Nees 241. 328
Naila 238. 268. 269
270. 273. 310. 350
378. 388
Nairiz 241. 226
Nankenhof 280
Nardhof 333
Nasbach 66. 147
Naschbach 144
Naßwiesen 163
Nehedorf 33. 44. 131
170
Neidenfels 47. 119
Neidhardswindeu 137
280. 358

Digitized by Google

Neidhof 333
Neidlingen 52. 121
Neidsmühle, die, 256 367
Nembsdorf 72
Nemmersdorf u. Mühle 291. 307. 340. 385
Nemsdorf 66. 144
Nemschenreuth 246 330
Nemtmannsreuth 291 326
Nemtschau 264
Nenslingen 62. 63. 164 195
Nenzenheim 82. 90. 157 192
Neppersreuth 66. 145
Nerret 66. 151
Nesselbach 360. 391
Nesselmühle, die, 56. 70
Nestelreuth 269. 351
Nestleesberg 47
Nezstall 70. 148
Neuberg 47
Neubronn 143
Neubürg 277. 333
Neudes u. Mühle 287 364
Neudörflein 358
Neudietenholz 281
Neudorf 142. 246. 253 269. 281. 287. 291 326. 330. 333. 337 354. 364
Neudörfermühle, die, 142. 279. 359. 364
Neudrossenfeld 251. 337
Neueben 327
Neuebersbach 277. 358
der Neue-Hammer 331
Neuemühle, die, oder Spörlmühle 354
Neuemühle, die, 259 264. 269. 277 348. 350. 354. 357
Neuenbrand 287. 365
Neuendettelsau 148. 187
Neuenhammer 287. 362 364
Neuenkirchen 241. 329 382
Neuenmarkt 251. 341
Neuenmuhr 56. 127. 183
Neuenmühle, die, 241 287. 366
Neuenplos 241. 337
Neuenreuth 246. 251 256. 287. 291. 337 338. 340. 365
Neuenforg 251. 269 340. 347
Neuenstädtlein 47. 120
Neuetheilung 267
das Neue Waldhaus 340
das Neuewirthshaus 241. 253. 339
Neufang 251. 342
Neugatterdorf 264. 348
Neuhaus 47. 244. 269 287. 326. 327. 331 351
Neuhaussen u. Mühlen 287. 294. 366
Neuheim 163
Neuherberg 82. 152
Neuherberg u. Hammermühle 56. 127
Neuhofstein 72. 134
Neuhof 82. 245. 281 282. 312. 327. 330 345. 387
der Neuhof zu Hainsfurt 162
Neuhof bei Hof 264. 346
Neuhüttendorf u. Mühlen 266. 349
Neukatterbach 281. 345
Neumühle, die, 33. 40 47. 52. 56. 62 66. 72. 85. 94. 121 124. 131. 134. 137 143. 145 156. 163 244. 279. 330
Neu- oder Walkmühle, die, 52
Neu- oder Thusmühle die bei Marktleuthen 287. 364
Neunbronn 33
Neundorf 33. 280
Neunhof 259
Neunkirchen bei Katterbach 33. 168
Neunkirchen bei Lengenfeld 33. 141
Neunlletten 170
Neureuth 142
Neuschauerwerg 385
Neuseelingsbach und Mühle 281. 345
Neuses 33. 40. 52, 66 72. 115. 123. 129. 136 144. 145. 148. 151 170. 259. 277. 281 332. 334
Neuses am Berg 85 157. 192
Neustadt an der Aisch 237. 238. 276. 283. 302 311. 321. 356. 379 390. 397
Neustadt am Culm 243 244. 305. 330. 377 382
Neustädtlein 94
Neustädtlein am Forst 241. 306. 330
Neustetten 33. 44. 82 140. 158. 204
Neutles 332
Neuwelt 241. 329
Neuziegenrück 281. 345
Neuzirkach 258
Niederdombach 33. 170
Niederfellendorf 249
Niedermessingen diss. der Schwarzach 62. 174
Niedernberg 264
Niederndobrach und Mühle 251. 336
Nirderoberbach 33. 142
Niederrimbach 82. 153 191
Niedersteinach 82. 153
Niederweiler 47. 119
Niederwinden 47
Nördlingen 98. 224
Nonnenfurth 160

Nonnen-

Digitized by Google

Nonnenmühle, die 361
Nonnenwald 264 355
Nordenberg 143
Nordstetten 94. 162. 172
Nothhaftsmühle, die 287
Nürnmühle, die, 156
Nuschelberg 259

O.

Obelshof, der, 97
Obenbronn 56
Obendorf 56
Ober- und Unteradach 52. 226
Oberahorn 52. 121. 181
Oberaichenbach 33 115. 135
Oberalbach 280
Oberampfrach 52. 124 182. 226
Oberamsbach 52
Oberansbach 52, 121
Oberappenberg 97. 162
Oberasbach 167
Oberaspach 56. 72. 126 137. 182. 185
Oberaumühle 94. 160.
Oberbach 170
Oberbrambach 66. 144
Oberbreitenau 37
Oberbreitenlohe 59. 147
Oberbuch 355
Oberbüchlein 72. 136
Oberburg 70. 148
Oberdachstetten 33. 44 105. 141. 187
Oberdachsbach 279. 358
Oberdallersbach 52. 121
Oberdauttenwinden 33
Oberdeutenbach 144
Oberdornbach 33. 139 170. 204
Oberdomlach 251. 339
der Obere-Auhof oder Trögelsdorf 251. 340
Oberebruckmühle, die 125
der Oberehof 154
Obereichenbach 280 333. 383.
Obereinöde 355
Obere Keilles 337
Obere Kodach, die 340
der Obere Langroth 251 341
Obere Mühle, die, 158 341
Obererlbach 56. 64 171
Obere Schieda, die 264
Obere Schiede, — 264
Obere Schormühle, die 367
Obere Steinmühle, die bei Spielberg 287. 364
Obere Stöcken 338
Oberfeldbrecht 281. 245
Ober- oder Burgfarrnbach 72
Oberfelden 37. 139. 204
Oberfembach 359
Oberferrieden 70. 71. 78. 146. 188. 223
Oberfürberg 74. 132 207
Obergeroldsgrün 269
Oberhabersdorfermühle 72
Oberhalb-Geroldsgrün 348
Oberhambach 56. 174
der Ober- oder Kupferhammer 59
der Oberhammer 354
das Oberhammergut 364
Oberhampelsdorf 355
Oberheckenhofen 59. 150
Oberhegenau 37. 138
Oberheidelbach 70
Oberhefslach 33. 140
Oberheumöddern 97. 165
Oberhinterhof 124
Oberhochstadt 56. 64 105. 164. 195
Oberhöchstadt 287. 360 364. 391
Oberhöhlmühle, die 329
Oberhohmühle, — 246
Oberickelsheim 85. 92 156. 191
Oberickelsmühle, die, 156
Oberkemmathen 94. 99 122
Ober- oder Kleinlellenfeld 94. 99
Oberklingensporn 269 350
Oberlöngshofen 84. 161
Oberkonersreuth 241
Oberkotzau samt der Ernst- u. Angermühle 264. 350. 388
Oberkündelberg 189
Oberlaitsch 251
Oberleurs 246
Oberlindach 277. 333
Oberlindelburg 70. 146
Oberlohemühle, die 88
Obermäusling 48
Obermainbach 66. 145
Obermasbach 125
Obermichelbach 72. 79 94. 99. 123. 135 182. 185.
Obermoegersheim 94 161. 194
Obermühle, die, 37 48. 52. 70. 82. 142 148. 154. 166. 172 175. 259. 277. 279 318. 336
Obermumberg 70. 145
Obernaussees 325
Obernbibert 142
Obernbreit 85. 92. 105. 157. 192
Obernbrunn 126
Oberndorf 33. 37. 48 105. 131. 135. 140 170. 251. 259. 279 281. 333. 341. 359 361
Oberneiben 312
Obernesselbach 279. 360
Oberneuben 241
Obernhammer 350
Obeonniederndorf 230

Digitized by Google

Obernmederhof 333
Obermennigau 256 368
Obernschrez 241
Obernsees 241. 330. 382
Oberntief 279. 335. 384
Obernwaiz 241
Obernzenn 33. 44. 141 187. 213
Oberobsang bei Bayreuth 241
Oberodach und Mühle 251. 257. 340.
Oberölschniz 246. 326 327
Oberöttel 162
Oberpapiermühle, die, 59
Oberupaunspach 332
Oberpferdt 264. 353
Oberpreuschwiz 241 327
Oberprex 264. 350
Oberpurbach 251. 336
Oberramersdorf 33. 168
Oberramstadt 37. 138
Oberreichenbach 66. 72 79. 134. 144. 344
Oberredwiz 287
Ober-Roddach 125
Oberröslau 287. 364 393
Oberrosbach 277. 361
Oberrosenbach 259
Oberrothmühle, die, 52 121
Oberſaalenſtein 348
Oberſachſen u. Mühle 277. 357
Oberſachſenvorwerk 346
Oberſchlauersbach 281
Oberſchmölz 351
Oberſchöllenbach 259
Oberſchönborn 52. 125
Oberſchwanigen 94. 161 194
Oberſchwarzach 246 327
Oberſchwarzenſtein 351
Oberſchweinach 277 361
Oberſpeltach 48. 105 119. 180. 225
Oberſpizgarten 146
Oberſteben 269. 351
Oberſteinbach u. Mühle 59. 150. 277
Oberſtelzhauſen 52. 172
Oberſtrahlbach 277. 359
Oberſulzbach 33. 44. 141. 187
Oberteuffſtetten 48
Oberthölau 287. 366
Oberulſenbach 281. 344
Oberweihersbach 136 185
Oberweiler 97. 118. 129 225
Oberweiſenbach und 2 Mühlen 287. 363
Obenweiſſenbach 267 354
Oberwinterbach 361
Ober-Wolfsknock 363
Oberwöllnizleuthen 70
Oberwolckersdorf 144
Oberwoltersgrün 287 363
Oberwurmbach 56. 126 182
Oberzaidelwaidt 269
Oberzeitelwind 351
Oberzettliz 251. 339
Oberzwernbach 125
Obſang 324. 337
Ochſen- oder Oſchenberg 241. 328
Ochſenbruck 146
Ochſenbrunnen 267. 354
Ochſenholz 241. 329
Ochſenſchenckel 361
Oechsler- oder Tangermühle 287. 366
Oedenberg 259
Oedenhof 131
Oedenreuth 72. 136
Oeffleinsmühle, die, 56
Oehlmühle, die, 94. 349
Oelhaus 48. 119
Oelmühle, die, 48. 52
Oelſchniz u. Mühle 267 352. 356
Oelzenbühl 346
Oeſtheim 167
Offenbach 48. 120
Ohrnbrunn 175
Onolzheim 48. 119. 180 225
Opfenried 94. 161
Oppenroth 267. 356
Ort in der Wüſtung 267. 354
Orth 354
Oſchalten 48
Oſſeck an der Stadt Hof 264. 346
Oſſeck am Wald 264 350
Oſterich 251. 342
Oſshalten 120
Oſchwiz 287. 363
Oſternohe u. Mühlen 260. 287. 306. 333 363. 383
Oſtheim 97. 161
Ottendorf u. Mühle 194 266. 349
Ottenhof 246. 330
Ottenhofen u. Mühle 279. 360. 391
Ottenlohe 287. 363
Ottersdorf 66. 145
Ottmanns und Marlesberg 56
Ottmanns- oder Oppmannsfelden 56 170
Ottmannsreuth 246 327

P.

Paares oder Pahres 277. 358
Pantzer- oder Banderach 72
Panzermühle, die, 62
Papiermühle, die, 33 97. 139. 143. 259 264. 343. 346. 355 365

Digitized by Google

Partenfeld 251. 339
Partenhofen 70
Partenmühle, die, 48
Parthey-Mühle, die, 366
Paumersreuth 365
Pechbrunn u. Mühle 287
Pechgraben 251. 337
Pechhütte, die 358
Pechmühle, die, 244 330
Pechreuth 269. 350. 351
Peesten u. Mühle 256 368. 394
Pegnitz 245. 246. 247 305. 330. 377. 382. 397
Penzendorf 66
Penzenleithen 241
Peppenhöchstätt 357 384
Peringersdorf 334. 384
Perlas 267
das Perlenhaus 309. 357
St. Peter u. Paul 134 189
Petersaurach 40. 105 149 189
Petersberg 264. 353
Petersdorf 34. 143
Petersgmünd 59. 105 147
Pettechofen 145
Pettendorf u. Mühle 241. 328
Peuntling 149
Petzelmühle, die, 241. 326
Petzmannsberg 251. 340
Pfaffenfleck 241. 328
Pfaffenrünn 264. 355
Pfaffenhof 52. 123
Pfaffenhofen 59. 82. 90 152. 190
Pfaffenkreuth 34. 115 204
Pfaffenreuth 287. 366
Pfannenstiel 287. 366
Pfarrloh 340
Pfeifferhütte, die, 70 146
Pfeiffermühle, die, 287
das Pfeifhaus 125
Pfeinach 91
Pfezendorf 37. 139
Pfirch 241. 326
Pfirchacker 340
Pflader- oder Pflattermühle, die, 52. 125
Pflaumfeld 56. 130. 184
Pflugsmühle, die, 40
Pfofeld 56. 130
Pfriemersdorf 356
Pilgadorf 253
Pilgramsreuth 264. 309 350. 388
Pillenreuth 66. 144
Pilmirsreuth 355
Pilsenmühle, die, 344
Pilzmühle, die, 144
der Pinzenhof 251
Pirck 264
Pirk 287
Pirkach 280
Pirkachs- oder Pirachshof 277. 358
Pittersdorf 241
Plaich 251
Planckenstein 329
Plantagenhaus 241
Plassenburg 114. 251
Plathon 350
Plech 246. 248. 306 330. 382
Plelkersdorf 132
Pleofen u. Mühle 241
Plezmühle, die, 253
Plockendorf 66. 145
Plösberg 287. 365
Plösen u. Mühle 241 267. 329
Plösenberg 251
Plofelden 48. 55. 119 180. 184. 213. 225
Pöhnleinsmühle, die, 279
Pöllersdorf 291. 340
Pöllnizhof 251
Pölz 251. 340
Pörbitsch 251
Pözling 70
Pogenhard 162
Poliermühle, die, 134
Polsingen 97. 100. 161 194
Poppenbach 138. 260
Poppendorf 332
Poppengrün 355
Poppengrund 269. 351
Poppenhöchstädt 277
Poppenholz 251. 340
Poppenleuthbach 368
Poppenmühle, die, 241 329
Poppenreuth 66. 74 136. 145. 185. 207 267. 352
Poppenweiler 52. 121
Portenberg 124
Porzellain-Fabrick, die, 33
Posterlitz u. Mühle 264 267. 355
Potaschenhütten 241 324
Pottiza 346
Pozenweiler 124
Prackenhof 280. 358
Prackenlohr 152
Praumühle, die, 170
Praunfeld 62. 174
Prebitz 246. 327
Preiersdorf 359
Preisenbühl 348
Prellitzhof 337
Pretschenreuth 264. 354
Prettenfeld 48. 225
Preunolzfelden oder Preuntsfelden 279 384
Preusdorf 287. 363
Preusling 246. 327
Prex 264. 350
Primershof 251. 336
Prixenstadt 88. 92. 157 192
Prötschenbach 341
Prosa 340. 368
Prücklas 281. 364
Prücklein 251. 337
Prünst 66
Pruppach 59. 150

Digitized by Google

Puckenhof 332
Pürck 346
Pühl 241
Pühlberg! 359
Pürbitsch 336
Pulschnitzberg 267
Pulvermühle, die, 52
140. 251. 277. 361
Pulvermühle, die, oder Muntschi bei Dinkelsbühl 94
Punzendorf 144
Pusbach 241
Puschendorf 361. 391
Puzenmühle, die, 287
Puzenstein 241
Pyras 62. 64. 163

Q.

Quartier, das, 368
Quellhof 324
Quellenreuth 264. 355
Quellitz u. Mühle 264
Quillitz 264
Querenbach 267. 352

R.

Raasen 251. 341
Rabenreuth 162. 267. 352
Raddehof 358
Raenbershof 66. 144
Rahmscheid 251. 339
Raisch oder Reusch 82
91. 157. 192
Raitenbuch 173
Raith 291. 340
Raithenbach 287. 363
Raitschin 264. 350
Ramlesreuth 244
Rammersdorf 37. 138
Rammerzell 52
Ramsberg 56. 171
Ramsenthal 241. 326
Randersacker 89
Randerweiler 172
Rangen 337
Rangenmühle, die, 34
140. 204. 287
Rangmühle, die, 97. 172
Rannenmühle, die, 152
Ranspach 52
Ranzenweiler 48
Rappauf 287
Rappenau 141
Rappenhof 52
Rappetenreuth 267. 354
Rappolds oder Rappels, hofen u. Mühle 277
358
Rasch 70. 149. 189
Rasenhof 364
Rasmannsbach 334
Rathsberg 259. 343
Raths- oder Herrnmühle, die, 287
Raubersrieth 66. 151
Rauenbuch 38. 138
Rauenstadt 48. 125
Rauenzell 34. 170. 204
Rauhenbergen 269. 354
Raumetengrün 287. 364
Raunenmühle, die, bei Buchstein 82
Rauschenberg 277. 360
Rauschengründlein 269
351
Rauschenhammer 351
Rauspach 124
Rauschensteig 287. 294
364
Razendorf 52. 122
Razewinden 34. 168
Reba 267. 356
Rechenberg 48. 119
180. 259
Rechenhausen 48. 118
Reckersdorf 34
Rednitzhembach 66. 150
189
Rednitzmühle, die, 343
Redwitz 366. 380. 394
Redwitzer-Markung 287
Redwitzermühle, die, 343
Rees 170
Reesenhof 48
Reesmühle, die, 170
Regelsbach 66. 77. 105
149. 189
Regelsberg (ein Hof) 56. 170
Regnitzlosa u. Mühlen 264. 350. 388
Rehau und 3. Mühlen 264. 270. 273. 309
251. 378. 389
Rehberg 48. 251. 336
Rehebühl 56. 130
Rehedorf 70. 137
der Rehehof 279. 360
Rehehofen 358
Reichartsroth 156
Reichelsdorf 66. 147
Reichenbach u. Mühle 52. 123. 189. 287
294. 362. 365
Reichenstadt 291
Reichenthal 251
Reichersdorf 62. 64 165
der Reichershof 251
Reicholdsgrün u. obere, mittlere, u. untere Mühle 287. 364
Reindorf u. Mühle 72
131. 207
Reinersdorf 333
Reinersdorfermühle, die, 161
Reinhardshofen 277
358. 391
Reinwazhofen 62. 165
Reinsbrunn 82. 105
157. 192
Reinsbürg 105
Reinswinden 48. 140
Reisach 34. 142
Reisensägamühle, die, 48
der Reissighof 341
Reißmühle, die, 97
Reitzenstein 264. 348
Rekersdorf 134
Rennhofen 277. 391
Renzenhofen 70. 148
Reubach 168
Reuenthal 48
Reumles 269. 347
Reumlesgrund 269. 347
Reut 40
Reutal 125

Digitized by Google

Reutberg 56
Reutern 40
Reutersaich oder Raitersaich 72. 136
Reuth 151. 163. 195 253. 287. 330. 337 365
Reuthberg 269. 350
Reuthhof 368
Reuthlas u. Mühle 287 367
Reuthlashof 341
Reuthles 251
Reutlas 267. 353
Reutles 259
Rezelsembach oder Untersembach 72. 79
Rezels oder Rezleinsdorf 277. 360. 391
Rezendorf 40. 151
Rheinersreuth u. Mühle 267
Rheinmühle, die, bei Culmbach 251
Richthausen 70
Riedeldorf 72
Rieden 56
Riedfeld 277. 311. 356
Riedmühle, die, 82
Riedsweiler 48
Riegelbach und Rismannsschalbach 52 121. 172
Riegelhof 48
Riegelstein 246. 330. 382
Rieglersreuth 356
Rienbach 277
Rigau 241
Rimbach 345
Rimlis 291
Rindlas 291. 356
Rinersreuth 356
Ringau 329
Ritterleithen 251. 338
Rittern 48
Rittersbach 59. 149 189
Rizmannshof 137
Rockenbach 277. 358
Rockenbronn 70. 148
Rockenhalten 48
Rodachergrund 348
Rodeck 355
Roden- oder Rothenberg 72. 79
Rodersberg 241. 328
Rodersgrün 269. 351
Röckenhof 333
Röckingen 94. 98. 99 161. 194
Rödelbach 320
Rödelshof 339
Röden- oder Röthenweiler 52. 122
Rödermühle, die, 287
Rödersberg 241
Rögnitzdorf 328
Röhrenhof u. 2. Hammerwerke 291. 338
Röhrersreuth 291
Röhrich 326
Röhrsteig 264. 354
Röllmühle, die, 264 350
Römerleiten 328
Rörig 241
Rös 34. 142
Röschenhof 52
Röschenmühle, die, 281 344
Rösenhof 259
der Röshof 34. 142
Röslauermühle, die, 287
Rösleinsdorf 277. 356
Rösmühle, die, 70. 148
Röstermühle, die, 287
Rötenbach 287. 363
Rötendorf 48. 125
Rötenhof 128
Rötenhof- oder Wintersbach 281. 345
Röth 241. 328
Röthelsberg 336
der Röthhof 56
Röthlein 48. 126
Röthlein am See 48
Röttenbach 38. 66. 70 77. 94. 138. 146 149. 151. 189. 304
Röttnersdorf 94
Rohensaas 277. 361
Rohnhof 135
Rohr 66. 149. 189. 340
Rohrach 97
Rohrbach 62. 94. 163
Rohrbachermühle, die, 62
Rohrersmühle, die, 66
Rohrloch 287
Rohr- oder Balsammühle, die, 97. 140
Rohrmühle, die, 34. 52 124. 246. 267. 277 327. 355. 357. 365
Rockenhalten 117
Ronhof 74. 133. 207
Ropfershof 48
Rosburg 48
Rosenbach 34. 140
Rosenberg 33. 44. 48 148
Rosenbühl 264. 287 350
Rosendorf 72. 79. 131 185
Rosengarten 241. 329
Rosengrund 339
Rosenhammer 244. 307 331
Rosenhof 131. 246. 287 331. 330
Roßbach 277. 357
Roßenbühl 346
Roßfeld 48. 119. 180
Roßlermühle, die, 287
Roßmannsdorf 97. 162
Roßmeiersdorf 97. 162
Roßtall u. Mühle 72. 176 185
Roßtall 79
Roth 59. 64. 150. 178 189. 214. 223
Roth am See 48. 119 180. 226
Rolhaurach 59. 145
Rothekalter 251. 340
Rotheleiten 346
Rothe-Mühle, die 269 353

Digitized by Google

Rothenberg 135
Rothenburg 264. 351
Rother Seemühle, die, 48
Rothhaus 251
Rothheim 82
der Rothhof 48. 52
Rothlesweiler Sägmühle, die, 48 120
Rothlersreuth 251. 339
Rothmühle, die, 48. 52 116
Rottmannsdorf 168
der Rubelshof 70
Rubleshof 145
Ruchenmühle, die, 287
Ruckershagen 48. 117
Rucksmühle, die, 339
Rudelshof 40. 145. 259
Rudelshofen 82. 154 191
Rudalpfsberg 337
Rudolphsberg 48. 118
Rudolph- oder Rudolfsstein 264. 346
Rückersdorf 259. 262 334. 384
Rüdelhof 280. 358
Rüdern 279
Rüddern 34. 119. 120
Rüdisbronn u. Mühle 279. 360. 392
Rügenmühle, die, 366
Rügersberg 244. 331
Rügersgrün 287. 364
Rügland 34. 141. 187
Rüglersreuth 267
Rütteldorf 137
Rufenmühle, die, 38 140
Ruggendorf 251. 257 340
Ruhe, die 368
Rulls 259
Rumelsberg (ein Hof) 70. 145
St. Ruperti Capelle 241
Ruppersbach 48. 123
Ruppersdorf 34. 140
Ruppertsgrün 287. 366
Ruppmannsburg 62 165. 195
Ruspen 246. 327
Ruvelsmühle, die, 97
Ruzendorf 168

S.

Saalbach 48. 226 347
Saalenstein 264
Saalmühle, die, 267. 355
Saarhaus 348
Saar- oder Sahrmühle, die, 241. 328
Saas 241. 324. 340
Sachsbach 52. 105. 161 194. 204
Sachsen 38. 138. 168. 356
Sachsenvorwenn 264
Sack 72. 259
Sackenreuth 251. 339
Sägmühle, die, 48. 97 246. 327
Säg- oder Reißmühle, die, 97
St. Salvator 34
Salzbrunnen 117
Sammenheim 97. 130 184
Sandhof 48. 52
die 2. Sandhöfe 167
Sandmühle, die, 85 252. 287. 363
Sand- oder Neumühle, die, 85
Sandreuth 68. 252. 328
Sanspareil 253. 306 342
Sanz 334
Sattelbdorf 48. 119 180. 226
Sattelgrund u. 2. Mühlen 266. 349
Sattelhaus 48
Sauerbronn 48. 120
Sauerheim 277
Sauernheim 40. 151
Saurach 48. 120
Schaafhaus 279
Schaafhof 34. 94. 137 145. 152. 157. 159. 244 259. 267. 334 351. 354
Schacht 287. 363
das Schadelsche Herrnhaus 94
Schäferey, die, 348. 364 366
Schänbronn 34. 48. 142
Schärtenshof 163
Schafhausen 52
Schaftnach 66. 144
Schaidenbach 180
Schainbach 120
Schatz und Mühle 252 337
der Schallerhof 353
Schallershof 259. 332 334
Schallersreuth 264. 346
Schallhausen 34. 105 142. 187. 204
Schalwiesen 162
Schamelsberg 330
Schamlesberg 291. 237
Schanz 241. 330
die Schanze am Hallerthörlein 134
Scharren- oder Fuchsmühle, die, 57
Scharte, die, 349
Scharten 264. 248
Scharthammer 246
Schattenhof 66. 145
Schauberg u. 2. Mühlen 266. 349
Schauenstein 269. 270 274. 310. 354. 390
Schauerberg u. Mühle 280
Schauerheim 277. 360 392
Schazbach 287. 365
Scheckenhof 244. 269 330
Schecken- oder Hehrmühle, die, 97
Scheermühle, die, 34. 57 143

Digitized by Google

der Scheiberhof 48
Scheinbach 48. 226
Schellert oder Schellart 277. 359
Schencke, die neue, 348
Schenckischen-Höfe, die, 163
das Schenckische-Schloß 163
Schepfenreuth 136
der Scherchnershof 57
Schernau 85. 157. 192
Seherrau 70. 148
Schiebel- oder Schübelsberg 259. 334
Schieda 264
Schieda, Oberschieda oder Schiedabühl 287. 364
Schiefelmühle, die, 121
Schiefermühle, die, 349
Schiegelmühle, die, 362
Schieroffen 120
Schießhaus, das Nürnberger, 76
Schießhaus, das Dinkelsbühler. 94
der Schimmelhof 48
Schimmendorf 252. 339
Schindelmühle, die, 52
Schirlmühle, die, 173
Schirmbach 82. 153
Schirnding 287. 294. 365. 393
Schirradorf 253. 342
der Schliffelhof 48
Schlackenmühle, die, 252
Schlämmühle, die, 253
Schlapbach 337
Schlauersbach 40. 45. 151
der Schlechardshof 48
Schlegel 264. 267. 346. 352
Schlegelberg 338
Schlegelmühle, die, 267. 354
Schlehenberg 241. 330
Schlehenhardt 117
Schlehenknock 351
Schlehenmühle, die, 246. 328.
Schleif 333
Schleifmühle, die, 48. 52. 94. 121. 241. 259. 269. 326. 343. 357
Schleif- oder Fuchsmühle, die, 72
Schleißmühle, die, 160
Schlezenmühle, die, 52. 125
Schlierberg 94. 160
Schittenhard 97
Schlömen 252. 341
Schlößlein u. Wegsteig 287
Schlöz 342
Schlözmühle, die, 287
Schloßberg 287
Schloß-Gattendorf 264. 347
Schloßmühle, die 157
Schlottenhof 287. 363
Schlottermühle, die, 252. 339
Schlungenhof 57. 126
In der Schlupfen 364
Schmalach 34. 142
Schmalbach 142
Schmalenbühl 140
Schmalfelden 226
Schmallnbach 34. 140. 204
Schmallnbachshof 34
Schmalnmühle. die 140
Schmalwiesen 57
Schmalzmühle, die, 94. 161
Schmarmühle, die, 165. 173
Schmeilsdorf 252
der Schmellenhof 329
Schmelz 338
Schmelz oder die goldne Adlershütte 342
Schmiedelberg 277
Schnabelwaidt 246. 247. 248. 305. 331. 382
der Schnackenhof 70. 125. 148. 267. 356
Schnackenmühle, die, 57. 244. 362
Schnackenwöhr 241. 339
Schnappenmühle, die, 269
Schnarchenreuth 264. 346
das Schnauferische Haus 328
Schneckendorf 267
Schneckengrün 350
Schneckenhammer 362
Schneckenhammermühle, die, 287
Schneckenmühle, die, 97
Schneemühle, die, 280
Schnelldorf 52. 124
Schnepfenmühle, die, 52. 125. 264. 287
Schnepfenreuth 72. 259
Schnigling 136
Schnittling 72
Schnorlesmühle, die 241. 329
Schnürmühle, die, 165
Schobdach 94. 160
Schobersreuth 241. 329
Schochenmühle, die, 34. 129
Schockenmühle, die, 168
der Schöberleinshof 353
Schöddas 267. 352
das Schöddasser Wirthshaus 267
der Schöllhof 57
Schön 82. 154
Schönberg 70. 105. 150. 190
Schönbronn 132. 269. 351
Schönbrunn 287. 294. 337
Schönbühl 151
Schönfeld 246. 253. 330
Schönlind 288. 362. 366
Schönlinder Guth 366
Schönmühle, die, 52. 121
Schönrich 155
Schönwald und Mühlen 288. 294. 355. 364. 393

Digitized by Google

der Schottenhammer 269. 350
Schottenreuth 264
der Schopfhof 66. 145
Schopfloch 52. 105. 124. 182
der Schoppershof 259. 334
Schorndorf 142
Schornmühle, die, 357
Schornweisach 277. 360. 361. 392
Schorrmühle, die, 256
Schrammesmühle, die, 341
Schreckenmühle, die, 34
Schreinermühle, die, 170
Schreinersmühle, die, 155
Schrenkersberg 241. 329
der Schriknershof 57
Schübelhammer 269 351
Schlüsselfeldgarten 334
Schuhmühle, die, 244
Schulberg 269. 351
Schultberg 48
Schußbach 345
Schwabach 65. 66. 77. 78. 144. 168. 178. 188. 207. 214. 223
Schwabenmühle, die, 62. 164
Schwabsroth 38. 140
Schwadermühle, die, 72. 132
Schwärz 246. 327
Schwärzhof 291. 338
Schwaig oder Schweig 70. 148
Schwaighausen 134
Schwaigkhausen 52. 121. 122
Schwalbenmühle, die 40
Schwand 38. 78. 106. 142. 150. 190
Schwandmühle, die 94
Schwaningen 24. 99. 106. 224
Schwarbach 149
Schwardmühle, die, 162
Schwarzach 237. 252. 257. 342
Schwarzenbach 70. 269. 270. 275. 310. 351. 355. 379. 391. 389
Schwarzenbacher Ziegelhütte 288
Schwarzenbruck 146. 190
Schwarzenfurth 264. 353
Schwarzenhorb 48. 118. 226
Schwarzenmühle, die, 48
Schwarzenstein 264. 346
Schwarzhammer und Mühle 288. 365
Schwarzholz 252. 340
Schwarzmühle, die, 156
Schwarzteich 288. 366
Schwarzwinkel 264
Schebheim 279. 335. 384
Schwerkhausen 72
Schweina 57. 131
Schweinau 74. 207. 185
Schweinsbach 267. 352. 328
Schwesendorf 265. 350
Schwimbach 62. 164. 195
Schwingen 252. 265. 337. 355
Sechselbach 82. 91. 174
Seckendorf 72. 136
See 252
Seebach 262. 352
Seebachermühle, die, 259
Seebergwerk 362
Siebronn 34. 139
Seedorf 363
See- oder Zechenhaus auf dem Schueeberg 288
Seegmühle, die, 47. 57. 165. 173
Seelanger 265. 351
Seelgenstadt 48
Seelenstadt 40. 129. 148
Seemühle 34. 38. 82. 140. 153. 156. 272
Segnitz 85. 86. 157. 192
Sehe 241
Seibotenberg 118
Seidelmühle, die, 246. 327
Seidenbach 241. 329
Seidenhof 252. 340
Seidersdorf 48. 128. 226
Seiderzell 52
Seidewitz 249
Seidwitz Capelle 327
Seimershofen 91
Seitendorf 40. 149
Seitersdorf 57
Selb u. Mühlen 288. 290. 308. 364. 365. 380. 393
Selbervorwerk 288
Selbitz 269. 347. 351. 389
Selbitzmühle, die, 269. 349
Selzbach 344
Senftenhof 291. 356
Sengersberg 358
Senheim 82. 158. 192
Senheimermühle, die, 82
Sensenhammer 277
Sessenreuth 252. 342
Seubersdorf 281. 344. 387
Seubiz 241
Seubottenreuth 241. 305. 326
Seuckendorf 72. 136. 186
Seudelhof 358
Seulbitz u. Mühle 241. 267. 328. 355. 356
Seussen 288. 309. 363
Seybelsdorf u. Mühle 252. 254. 255. 307. 340

Eichars-

Digitized by Google

Sichartshof 227. 361
Sichersreuth 288. 362
Sickenreuth 291. 338
Sickersdorf 52. 172
Sickershausen u. Mühle 85. 92. 158. 192
Siebenbronn 252. 341
Siebronnenmühle, die, 57
Siebeneichhof 97. 165
Siebenhit 265. 348
Siedelbach 281. 344
Siegelsdorf u. Mühle 72. 136
Siegersdorf 72. 136
Siegisweiler 226
Sieglershofen 172
Sieglizhof 259. 343
Sigmundsgrün 265 350
Silberbach u. Mühle 265. 288. 308. 353 365
Silbermühle, die, 34 139
Silbernrosen 338
Simmelbuch 241. 330
Simmelsberg 259
Simmershofen 82. 152 155
Simonsbach 358
der Simonsberg 48
Simonsmühle, die, 38 82 152
Sinderlach 129
Sinnatengrün u. Mühle 288. 362
Sinnbronn 94. 99. 124 182
Sinselhof 52. 121
Sinterrosen 348
Sittmannsbuch 277
der Sirenhof 48. 172
Sirenmühle, die, 48
Söllesmühle, die, 157
Solenhofen 195
Solg 279. 352
Solnhofen 97. 100. 106 164
Sommerau 52. 121
Sommerhar 363
Sommerhau 288
Sommerhausen 89
der Sommerkeller bei Ellingen 170
Sommerleuthen 241 340
Sommermühle, die, 365
Sommersdorf 34. 44 142. 187
Sonnengrün 244
Sonnenleithen 241 329
Sontheim 279
Sophienberg 328
Sophienreuth 288. 365
Sophienmühle, die 259
Sophienthal 244. 331
Sorg u. Glasschleiffe 66. 151. 241. 256 327. 330 337
Sorg die obere u. untere 347
Sorg vordere u. hintere 330
der Sorghof 57
Spänfleck 241. 305. 328
der Spagenhof 57
Spaichbühl 117
Spardorf 259. 343
Sparneck u. Mühle 267 270. 275. 308. 355 390
Speckheim 226
Spekheim 40. 151
Speichersdorf 244. 331
Sperbersbach u. Mühle 52. 121. 129
Sperberslohe 66. 150
der Sperhof 48
Spiegelfabrick, die, 343
der Spiegelhof u. Mühlen 40
Spiegelmühle, die, 48 259
Spiegelschleife, die, 288
Splelberg 34. 97. 141 172. 288. 308. 364 365. 393
der Spielhof 48
Spier 330
Spieß 246
Spießmühle, die, 334
Spirk 360
Spital bei Altorf 70
der Spitalhof 259. 324 334
Spitzaichen 252. 341
Spitzberg 266. 349
Spitzgarten 134
Spörlmühle, die, 267 354
Springelhof 266. 349
Stadelhof 280. 358
Stadeln 57. 74. 127 133. 186. 280
Stadling 72
Stadlingen 207
Stadtmühle, die, 52
Stahlmühle, die, 97
Stambach und Mühlen 291. 292. 293. 352 355. 390
Stamelsreuth 241
Standorf 82. 153
Starkach 136
Staudenmühle, die, 265 346
Stauf 61. 62. 163. 173
Steben 351. 389
Stechenberg 334
Stechera und Mühle 267. 354
Steckhaus 337
Steeben 235
Steegmühle, die, 269
Mt Steft 85. 84. 92 158. 178. 172
Stegenhof 48. 120
Steigmühle die, 52 125
Stein und Mühle 72 187. 326. 292. 336 385
Steinach und Mühlen 259. 340. 38. 136 140. 241
Steinabühl 57. 131
Steinacker 57. 172

Digitized by Google

Steinbach 34. 52. 70. 72. 121. 132. 134. 149 168. 170. 204. 226 266. 269. 280. 345 348. 352. 363. 389
Steinbach an der Jagst 48. 226.
Steinbach am Wald 48
Steinbachsmühle, die, 266. 352
Steinbächlein 38. 125 142
Steinberg 38. 142. 288 363
der Steinbruch bey Rednitzhembach 250. 327
Steinbühl 66. 265. 267 327 338. 346. 356.
Steinel 62. 162. 163
Steinenhausen u. Mühle 252. 340
Steinersdorf 34. 142
Steinerweiler 48. 125
Steinfurth 155. 267 356.
Steingrube, die, 161
Steingrün 265. 347
Steinhaus 288
Steinhof 40. 148
Steinmühle, die, 40 62. 143. 151. 164 241. 267. 353. 354
Steinpertshof 358
Steinpühl 265
Steinfelb 288. 364. 365
Stelzenhof 265. 345
Stelzhausen 123
Stemmas 288. 365
Stemmersreuth 246 330
Stemmersgrün 288. 363
Stephansberg 85. 155
Steppach 361
Stettberg 38. 138. 186
Stetten 48. 57. 62. 117 162. 164. 194
Settenberg 259. 332
Stendach 259
Stiegelmühle, die, 288 363
Stierhöchstett oder Stierhöfstett 85. 92 155. 192
Stiftsgrün 265. 353
Stimpfach 48. 172
Stinzenhof 72. 131 132
Stixenhof 57. 128
Stobersreuth 265. 355
Stockach 72. 142
Stockau 241. 339. 382
Stockenmühle, die, 94 159
Stockenroth 267. 355
Stockhaus 241
Stockheim 34. 57
Stockmühle, die, 246 327
Stöckach und Mühle 94. 277. 281. 345 361
Stöcketen oder Stöckaten 265. 348
Stöckenhof 48
Stöckig 337
Störnhof 249
Störzelbach 57. 170
Stoffelsmühle, die 155
Stollen 355
Stollenhof und Mühle 52. 124. 265
Stollmühle, die, 288 362
Stolzenroda 361
Stolzmühle, die, 281
Stophelsmühle, die, 269
Stopfenheim 57. 127 171
Stopfersfurth 288. 365
der Storzhof 161
Straas 267. 352
Straaß 339
der Strangshof 325
Straß 329
Strasdorf 269. 310. 351
Strausmühle, die, 281 345
Straut 338
Streit 241. 292. 330
Streitau 238. 292. 295 307. 341. 386
Streitberg 48. 249. 306 334. 383. 397
Streitdorf 57. 131
Strengelberg 259. 334
Streutmühle, die, 338
Strösnersmühle, die, 288
Strohhaus 337
Strohmühle, die, 246
Strüd 246
Strüth 34. 115
Strütt 330
Stübach 277. 361. 392
Stürzerhof 70
Stumpfenhof 265. 346
Sudersdorf 40. 145
Mt. Sugenheim und 2. Mühlen 279 361. 392
Sündenrosen 265
Sünderlach 57
Sündersbühl 72
Süsentweer 241
Süssenguth 269. 347
Süssentränck 329
Süttenbach 269. 354
Sulz 52. 106. 124. 182
Sulzach 52
Syburg 62. 165

T.

Tafelhof 76. 134
das Taglöhnershaus der Mindermühle 343
Tannenbach 241. 324
Tannenlohe 265
Tannenreuth u. Mühle 292. 338
Tannfeld 253. 257. 348
Tannhausen 130. 184
Tanzenhaid 280. 358
Taubalds- u. Beyersleinsmühle, die, 267. 354
der Taubenhof 132
Tauberbockenfeld 167
Taubernhöflein 132

Digitized by Google

Tauberhof 241. 337
Tauberschallbach 52. 121 181
Tauberzell 82. 158
Tauberzellermühle, die, 81
Tauchersreuth 259
Tauersmühle, die, 140
Tauperliz u. Mühle 265. 346
Tauritzmühle, die, 331
Tauschenthal 252. 341
Tauschendorf 338
Tauschwitz 348
das Teichhaus 348
Teichmühle, die, bei Seussen 288. 363
der Tempelhof 48
Tennach- oder Tennoch 252. 336
Tennenlohe 66. 332 355. 384
Tennersreuth u. Mühle 292
Tennich 241. 329
Teta 241
Teufelhammer 244. 331
Teufelsgraben 241. 327 358
Thalermühle, die, 259
Thalmannsfeld 62. 165 195
Thalmessingen 62. 64 106. 165. 195. 223
Thalmühle, die, 241 327
Theilenhofen 57. 130 184
Theta 305. 326
Thetig 340
Thettau u. 2. Mühlen 266. 311. 349. 389
Thiemitz 269. 310. 348
Thierbach 143. 269. 351
Thiergarten 241. 328
Thierhöfe 171
Thiersheim 288. 290 294. 365. 397
Thierstein 290. 294 358. 365
Thomasmühle, die, 167
Thon 72. 259
Thoos 136
Thrummersberg 334
Thünahof 266. 349
Thürnhöfen 121
Thürndorf 34
Thüsbronn 249. 306 334. 383
Thumenberg 259
Thurnau 256. 367. 380 394
Thurndorf 327
Thusmühle, die, 364
Tiefelbach 57
Tiefenbach 48. 120. 162 171. 188. 252. 258 340. 367
Tiefendorf 352
Tiefengrün 265. 346
Tiefenthal 34. 141. 246 327
Tiefweeg 124
Tiefweg 94
Timpermühle, die, 350
Tnükelhammer 362
Töpen und Mühle 265 352. 389
Trabelshof 280. 358
Trackenhöfstett 40
Tragelhöchstätt 357. 361
Traisdorf 140
Traisendorf 249. 325
Traishöchstett 277
Trappersmühle, die, 249
Trautskirchen 282. 345 387
Trebers- oder Tröbersdorf 241. 329
Trebgast u. Mühle 252 257. 308. 341. 386
Trendel 97. 100. 162 194
Trettendorf 73. 136
Treuchtlingen 97. 98 100. 106. 165. 173 196
Tribur 52. 123
Triebendorf 40. 151
Triesbach 48. 120. 180
Triesdorf 106. 131
Trifthausen 48
Trockau 329
Trögelsdorf 252
Tröstau u. Hammermühle 288. 309 362
Trogen 265. 346. 389
Trogenau 350
Trogenzech 205
Trommetsheim 57. 130 184
Trompetenberg 288
Troschenreuth 241
Trubendorf 73. 134
Trübenbronn 280
Trumsdorf u. Mühle 253. 341. 386
Truppach 141. 329
Tuchenbach 73. 79
Tuzenteich oder Duzeteich 70. 134

U.

Ueberkeht 269. 351
Uebermazhofen 164
Ueberschlagsmühle, die, 52. 121
Uffenheim 81. 82. 91 152. 174. 178. 190 208. 214. 224
Ugenau oder Egenau 66. 144. 145
Uhlenmühle, die, 82
Mt. Uhlfeld 277. 312 361. 392
Uhlitz 346
Uhlstadt 277. 362. 392
Ulrich 52
St. Ulrichsberg 121
Ulsenheim 82. 91. 158 192
Undungsmühle, die, 277
Unfriedshof 267. 352
Ungelstetten 70
Ungerhof 94

Digitized by Google

Ungerthal 66. 145
Ungetsheim u. Mühle 52. 124
Universitätsgüter, die, 365
Unnütz 338
Unterahorn 53. 121
Unteraichenbach 34. 115 204. 168
Unteralbach u. Mühle 280
Unterammersdorf 168
Unterampfrach 53. 124 182
Unteransbach 53. 121
Unterappenberg 162
Unteraschbach 73. 137 184
Unteraspach 57. 130
Unteraufsees 325
Unterbaimbach 66. 144
Unterbotenbach 358
Unterbreitenau 38
Unterbuch 355
Unterbürg 70. 148
Unterdachsbach 279. 358
Unterdallersbach 53. 121
Unterdautenwinden 34
Unterdeutenbach 137
Unterdornlach 252. 339
der Untere Auhof 252 340
Untere Bruckmühle, die, 225
Untere-Eibe, die, 356
Untereinöde 355
der Untere-Hammer 265 350
das Untere-Hammergut 364
Untere-Hammermühle, die, 327
Untereichenbach 144 280. 333
der Untere Langenroth 252
Untere Mühle, die, 158
Untereschenbach 40. 150
Untere Schieda, die, 267. 353
Untere-Schorrenmühle, die, 367
Unterfarrnbach 74. 132 207
Unterfeldbrecht 282. 345
Unterfelden 38. 138
Unterfellendorf 334
Unter- oder Rednitzfembach 73
Unterferrieden 70. 78 146
Unterfichtenmühle, die, 66
Unterfürbach 74. 132 207
Unterfurt 365
Unterhabenbach und Mühle 162
Unterhalb Geroldsgrün 348
Unterhambach 57
Unterhambachermühle, die, 57
der Unterhammer 354
— Unterhammer oder Eisenhammer 59
Unterhampelsdorf 355
Unterhegenau 38. 141
Unterheidelbach 70. 148
Unterhefsbach 140
Unterhefsberg 34
Unterheumödern 97 165. 173
Unterhinterhof 124
Unterhöckenhofen 59 150
Unterhöhlenmühle, die, 329
Unterhöchstädt 288
Unterhohmühle, die, 246
Unterickelsheim 82. 91 158. 193
Unterklingensporn 269 350
Unterkodach 840
Unterkonnersreuth 241
Unterkozau u. Mühle 265. 346
Unterlaitsch 252. 338
Unter- oder Großlellenfeld 24
Unterlindelburg 70. 146
Unterlohemühle, die, 88
Untermainbach 66. 145
Untermaßbach 125
Untermennigau 256 368
Untermessingen 64. 174
Untermeuerling 48
Untermichelbach 74. 94 123. 135. 207
Untermosbach 53
Untermühle, die, 34. 97 142. 154. 172
Untermumberg 70. 145
Unternbibert 343
Unternbiebert 34. 44 142. 187
Unternbuch 73
Unternbüchlein 73. 136
Unternernesselbach u. Mühle 277. 360
Unterneuben 241
Unternköst 361
Unternpaunspach 332
Unternschrez 241. 327 328
Unterntief 279. 335
Unternwaiz 241
Unternzenn 34. 139 187
Unterobsang 241
Unteröschniz 246. 327
Unteröttenbach 70
Unterpferdt 265. 353 355
Unterpreuschwiz 241 324
Unterpurbach 252. 336
Unterradach 53
Unterreichenbach 66
Unterroddach u. Mühle 125. 252. 267
Unterröslau 288. 294 364
Unterrosbach 277. 361
Unterrosenbach 259
Unterrothmühle, die, 53. 121

Digitized by Google

Untersaalenstein 348
Untersachsen 277. 357
Untersachsenvorwerk 346
Unterschlauersbach 73 135. 186. 344
Unterschmellenhof 246
Unterschmölz 351
Unterschöllenbach 259
Unterschwaningen 161
Unterschwarzach 327
Unterschwarzenstein 351
Unsinnigenmühle, die, 53
Unterspeltach 48
Unterspitzgarten 146
Unterstebeln 269
Unterstein ach u. Mühlen 252. 257. 307. 341. 386
Unterstein bach 59. 147 150
Unterstein mühle, die, 288. 364
Unterstelzhausen 53. 172
Unterstrahlbach und Mühle 277. 356
Unterstulzbach 34. 141
Untertenstetten 48
Unterthela 288. 367
Unterthölau 288
Untreumühle, die, 38
Unterulsenbach 282. 344
Unternmühle, die 140
Unterviehlag 252. 340
Unterweisenbach und Mühle 288. 365
Unterweissenbach und Mühle 267. 354
Unterweyhersbuch 137
Unterweyler 117. 226
Unterwolkersdorf 147
Unterwoltersgrün 288 363
Unterwurmbach 57. 64 126. 182
Unterzeidelwaidt 269 349
Unterzettliz u. Mühle 252. 339
Unterzwernberg 125
Unüz 265. 346
Uprod 356
Urbansmühle, die, 125
Urfersheim 279. 362 392
Urphershofen 34. 141 187
Ursheim 97. 100. 106 162. 194
Uschertsgrün 269. 351
Uttenhofen 82. 91. 158 192
Utzenhof u. Mühle 40
Uzdorf 241

V.

Vach 73. 79. 137. 186
Vehlenberg 48
Vehlweiden 48
Veilhof 259. 334
St. Veit 57. 170
Veitlahm 252. 341 386
Veitsaurach 40. 130 175
Veitsbronn u. Mühle 73. 79. 135. 186
Veitserlbach 57. 170
Veitsgraben 341
Veitsschwendt 123
Veitswind 48. 172
Veldenz 170
Vellberg 52. 123. 172
Venetisch-Stadel 336
Veste, die alte 137
Vestenberg 34. 139 186
Vestenbergsgreuth 361
Vestenmühle, die, 329
Vichtag 252. 340
Vielliz 288. 365
Vierfetz 324
Vierschau 265. 350
Vierst 288. 309. 362
Viezeburg 269
Vittersbronn 94. 175
Vinzensenbronn 73. 134 186
der Vockenhof 149
Vockenroth 282. 345
Vödischen 267
Völkenreuth 267. 353 355
Völkermühle, die, 126
das Vogelhaus 348
Vogelsmühle, die, 269
Voggendorf 52. 161 277. 361
der Voggenhof 34
Voggenmühle, die, 34
Vogtendorf 338
Vogthof 123
Vogtsreichenbach und Mühle 73. 137
Voigtsmühle, die, 341
Voita 246. 327
Voitsreuth 241. 329
Voitsumra 288. 306
Volatsberg 288. 362
Volckertshausen 48. 117
Volckertsſägmühle, die, 48
Volkersdorf 168
Volkersgau 66. 145
Volkertsweiler 52. 121
Volkmannsgrün und Mühle 269. 354
Vollhof 324
Vorderbreitenthann 52 172
das Vorderebuchhaus 252
die Vordere Gemein 337
die Vordere-Hornlache 267. 352
Vordere-Lehen 337
der Vordere-Leupoldsberg 269
Vordere-Schieda, die, 356
Vordere-Schmölz, die, 269
Vordere-Stadtmühle, die, 288
Vordere-Zinkenflur 337
Vorderhöheberg 57
Vorderpfeinach 82. 156 158
Vorderſorg 241
Vorderuhlberg 48

Digitized by Google

Vorderviehberg 260
Vordorf 288
Vorlahm 241. 326
das Vorwerk 351. 365

W.

Waasenmeisterey, die, 356. 359
Waasenmühle, die, 277. 356
Wachendorf 73. 132
Wachenhofen 57. 128. 183
Wachholder 252. 341
Wachholderbusch 269. 351
Wachstein 57. 130. 184
Wadel 252. 339
Wälbershub 172
Wagnersmühle, die, 59
Wahlenmühle, die, 277
der Waierläute 173
Waickersreuth 66. 145
Waidendorf 277
Waidenhausermühle, die, 48. 120.
Waidstauden 351
Waisenhaid 336
Waiz 337
Waizendorf und Mühle 53. 142. 252. 341
Waizenhofen 62. 165.
Waizenreuth 331
Walbereuth 354
Walburgsreuth 265
Walburgswind (Fallhaus bei Dietenhofen) 282
Walckenmühle, die, 40
Walckmühle, die, 34. 57. 94. 121. 137. 142. 156. 175. 279. 343.
Wald 57. 138. 184
Waldau 252. 337
Waldbuch und Mühle 252. 340
Walddachsbach 357
Walddorf 288. 304
Waldeck 125
Waldershub 126
Waldhäuslein 53. 123. 226
Waldhausen (gros und klein) 53
Waldmannshofen 52. 158. 193
Waldthann 48. 120. 181. 226
Waldweiler 361
Walkersdorf 170
Walkershofen 155
Walkerszell 171
Walkertshof 57
Walk- oder Tuchmachermühle, die, 288
Wallenbronn 241. 326
Wallersbach 150
Wallersberg 70. 145
Wallersdorf 34. 139. 151. 204
Wallhausen 48. 120. 181. 226
Wallisau 59. 150. 190
Wallmersbach 82. 91. 159. 193
Wallmershausen 120
Wallmershofen 82
Walpenreuth 292. 356
Walpersdorf 66. 145
Wampen 288
Warmeleuthen 336
Warmensteinach 244. 307. 331. 383
Warzenreuth 244
Warzfelden 34. 44. 135. 186. 344
Waschteich 366
Wasenmeisterey, die, 152. 327
Wasenmühle, die, 73
Wasserbebendorf 92
Wasserkraut 241. 327
Wassermühle, die, 359
Wassermungenau 40. 45. 150. 190. 213
Wassertrüdingen 93. 94. 99. 159. 174. 178. 193. 208. 224
Wasserzell 34. 115
Wanendorf 40
Wegses 120
Weheliz 252
Wehlenberg 127
Wehlenbergen 57
Wehliz 339
Wehlmäusel 53. 121. 106
Wehr 252. 339
Wehrmühle, die, 343
Weickersdorf 53. 121
Weickertsdorf 361
Weidach 246
Weidelbach 53. 125. 182
Weidemühle, die grose, 76. 133
Weidemühle, die kleine, 134
Weidenbach 34. 44. 131. 184
Weidenbachmühle, die, 347
Weidenberg 244. 245. 307. 331. 383
Weidenhof 82. 153
Weidenmühle, die, 86. 139. 168. 246
Weidmansberg 48. 118
Weiersberg u. Mühle 82. 153. 252
der Weigelshof 259
Weigenhof 70
Weiglathal 241. 329
Weiher 94. 131. 251. 259. 330. 334. 361
Weiherbuch 73
das Weiherhaus 66. 97. 256. 325. 341
Weiherhof 288. 361
Weiherhäfen 366
Weihermühle, die, 277. 357
Weiherschneidbach 34. 170
Weihershof 73. 137
Weihersmühle, die, 38. 66. 73. 94. 132. 142. 145

Digitized by Google

Weihers- oder Hämmerleinsmühle, die, 59. 161
Weiherzell 34. 44. 106 143. 188
Weikenreuth 241. 292 337
Weikershof 73. 133
Weiler 66. 149
Weiler am See 53. 121
Weilerau 97. 172
der Weilershof 48
Weilheim 359
der Weimannshof 59 149
Weimersheim 57. 64 162. 194. 279. 359
Weinberg 34. 53. 115 172. 226
Wienberhof 145
Weinbrücken 25
der Weinhof 70
Weinslis 265. 350
Weinzierlein u. Mühle 73
Weipertshofen 48. 120 181. 226
Weisbachsmühle, die, 34
Weisenburg 57. 168
Weisenkirchberg 38. 142 187
Weisenmühle, die, 38 138
Weisdorf u. Mühle 267 356. 360
Weiska oder Weislenreuth 267. 353
Weismühle, die, 88 162
Weissenbronn 70. 151
Weissenburg 55. 223
Weissendorf 277
Weissenhof 162
Weissenreuth 241
Weissenstadt 294. 309 321. 365. 380. 393 397
Weistaudermühle, die, 269
Weiterndorf 40
Weisenbach 288
Weisenhaidt 288. 289
Weisse Reuth, die 326
Weiternsdorf 73. 132
Weitersberg 135
Weitesgrün 269. 351
Weitzendorf 161
Welbhausen 82. 91. 106 159. 193
Welbhausenmühle, die, 82
Welchenholz 94. 124
Weldershub 48
Wellau u. Mühle 288
Wellerstädt 269. 331
Wellerthal und Mühle 288. 366
Wellerauer-Hammermühle, die, 288. 367
Welschenkohl 337
Welschenthal 252. 253 339
Weltendorf 40
Welucken 269
Welzmühle, die, 252 339
Wempen 367
Wendelnhof 241
Wendelstein 66. 67. 151 190
Wendenhammer und Mühle 288. 366
Wendern 367
der Wendlershof 265 353
Wendsdorf 73. 132
Wengen 62. 164. 195
Wengenstadt 34. 115
Wenkenreuth 356
Werdeck 48
Wernsbach 34. 40. 44 142. 148. 180. 188
Wernsbachermühle, die, 40
der Wernsreuther-Hof 328
Wernstein 252. 341
Werach 141
Wespes 48
Westhaid 70. 149
Westheim 53. 97. 100 162. 194. 279. 312 362. 292
Westleinsberg 120
Wetersdorf 73
Wetsau 367
Wetschgertshausen 48 120. 181
Wettelsheim 97. 100 165. 196
Wetzendorf 70. 136
Weyboldshausen 57. 64 166. 194
Weyerhaus 70. 146. 147
der Weyher 165
Weyprechtshofen 172
Wezendorf 73
Wichen- oder Wachendorf 73
Wickendorf 143
Wicklesgreuth 40. 149
Wiebelsheim 82. 159 193
Wieden 265
Wiedent oder Wind 242 327
Wiedersbach 38. 138 143. 188
Wiesenberg 334
Wiesen 242
Wiesenbach 48. 120 182. 226
Wiesenbronn 46. 86 92. 190
Wiesenbruck 53
Wiesenmühle, die, 164 252. 277. 288
Wieseth 53. 125. 182 226
der Wieshof 97. 175
Wiesmühle, die, 97
Wikkendorf 241
Wildbaad bei Burgbernheim 279. 334
Wildburgstetten 175
Wildenau 288
Wildenbergen 66. 136
Wildenhof 53. 125 182
Wildenreuth 244. 331

Digitized by Google

Wildenstein 48. 126
Willa 226
Willen 48
Willenberg 246
Willendorf 129. 131
Willenreuth 246. 330
Willhelmsdorf 280. 358 391
Willhelmskreuth 282 345
Willhelmsmühle, die, 167
Willhermsdorf 66. 73 79. 137. 169. 186. 370
Willmersbach 277. 358
Willmersreuth 252. 342 286
Wilsmühle, die, 48
Wimmersreuth 288
Wimpashof 73. 136
Winckelhaidt oder Richthausen 70
Windelsbach 28. 43 45. 107. 188. 335
Winden 38. 138
Windhof 242. 330
Windischbrunst 149
Windischengrün 269. 354
Windischenhaig 252 339
Windischhausen 97. 127 184
Windischenlaibach 242 326
Windmühle, die, 365
Windsfeld 97. 131. 184
Windshofen 53
Windsbach 39. 40. 41 107. 151. 175
Windsheimer-Markung 279
Winkel 34. 170
Winkelhaid 40, 150
Winkelmühle, die, 153
Winn 70. 204
Winterberg 48
Winterhalten 53. 121
Winterhof 40
Winterleinsmühle, die, 85
Wintersbach 282
Wintersberg 288
Wintersdorf u. Mühle 73. 137
Winterschneidbach 34 139
Wintersreuth 362
Wippenau 140
Wipperndorf 34
Wirbenz 344. 331. 383
Wirnsreuth 326
Wirsberg 254. 255 342. 386
Wirtischnaitbach 34
Wissetbruck 131
Wittau 48. 120
Wittelshof 328
Wittelshofen 94. 99 126. 182
Wittenweiler 119. 226
Wittingshof 73. 181
Wizelebenemühle, die, 288. 364
Wizleshofen u. Mühle 292. 341. 365
Wizmannsmühle, die, 53. 94. 99. 122
Woehrd (Vorstadt von Nürnberg) 76. 81 151. 196.
Woehrd 166. 349
Woehrmühle, die, 259
Wölbatendorf 265. 356
Wölbersbach 265. 353
Wölmezhofen 62
Wöps 76
Wörnsbach 59. 150. 151
Wörschhofen 94
Wohnberg 326
Woia 265. 347
Wolfersdorf 94. 125
Wolflohe 246
Wolfmühle, die, 282
Wolfrats- oder Wolfertswinden 34 139. 204
Wolfsau 40. 151
Wolfsbach 246. 328
Wolfsbronn 97. 129
Wolfsfelden 259. 333
Wolfsfehl 252
Wolfsknock 256. 367
Wolfsloch 329
Wolfsmühle, die, 62 122. 140
Wolfsstein 265. 348
Wolkenbach 280
Wolkersdorf (ober und unter) 66
Wolkerszell 57
Wollersdorf 40
Wollmershausen 48
Wolzendorf 151
Wonau 328
Wonnsees und Mühle 253. 255. 342. 386
Wonsgehaig 242. 329
Worzelsdorf 66
Wozendorf 129
Wülgadeu 340
Wülzburg 37. 166. 197
Wünzelburg 259. 334
Würnsreuth 242
Wüstenau 48. 118
Wüstenbruck 34. 139
Wüstenbrunn 265. 350
Wüstenbuchau u. Mühle 256
Wüstendorf 34. 142
Wüstensaal 267. 352
Wüstenselbitz und Mühle 267. 354
Wüstenstein 249
Wüstenweiler 53. 121
Wugelshof 334
Wulfersreuth 292. 337
Wulkersreuth 267. 358
Wullerdorf 34
Wulmarsreuth 267. 356
Wundenbach 292. 338
Wundekburg 259
Wunsiedel 235. 237 238. 285. 288. 289 303. 321. 362. 379 392.

Digitized by Google

Wunschelmühle, die, 288
Wunstung 364
Wurbach und Mühle 252. 340
Wurchleiten 334
Wurlitz und 2 Mühlen 265. 347. 355
Wurnau 242
Wurzeldorf 147
Wüstendorf 34. 134. 340
Wustruben 265. 346. 350
der Wutschenhof, oder sonst Steinfurth, 85. 155
Wutschenmühle, die, 85
Wuttigsmühle, — 292

Z.

Zailach 34. 140
Zainhammer 331
der Zankhof 48
Zanth 168
Zanthmühle, die, 168
Zautendorf 73. 136. 186
der Zaveleinshof oder Zerzabeleinshof 70
Zeche 265. 346. 350
Zechenhaus 366
Zeckenmühle, die, 243. 329
Zedersitz 253. 342
Zedlitz und Mühle 267. 326
Zedwitz 265. 346
Zehedorf 53. 121
der Zehenhof und Mühle 57
Zell und 2 Mühlen 267. 275. 308. 356. 390
Zellrüglingen 34. 143
Zerbatshof 148
Zettlitz und Mühle 242. 292. 338
Zettmaisel 23
Zeulenreuth 242. 3
Ziegelhaeuslein, das,
Ziegelhaus
der Ziegelhof 280. 358
Ziegelhütte, die, 34. 40. 53. 57. 70. 97. 132. 134. 151. 152. 155. 132. 163. 170. 246. 265. 267. 269. 279. 288. 336. 338. 340. 344. 346. 350. 351. 355. 356. 360. 365
Ziegelhütten 252. 257. 340
Ziegelmühle, die, 82. 97. 125
Ziegelstein 259. 334. 384
Ziegenberg oder Heilgenkreuz 55. 123
Ziegendorf 40. 149
Ziegengraben 311
Zigeunermühle, die, 285. 366.
der Ziegler 173
Zimmermühle, die, 267
Zimmern 164. 352
Zimmersdorf 53. 125
Zinkenfuhr 242
Zinnbergwerk 362
Zips 246. 330
Zirndorf und Mühle 53. 73. 107. 137. 186
Zirwitz 364
tschendorf 53. 122
insmühle, die, 82. 82. 151. 158
Zollhaus 48
, die, 57. 97. 165. 252. 337
Zoppaten oder Zoppeten und Mühle 252. 338
Zuckmantel 269. 351
Zugelhütte, die, 334
Zullenberg 337
Zumberg 121
Zun.,aus 53. 124
Zumhofen 53
Zumloch oder Dornberg 53
Zumort 354
Zummagner 48
Zwehrenberg u. Mühl 53
Zweifelheim 280
Zweifling 38. 140
Zwieselhof 57
der Zwisselhof 73. 136

Digitized by Google
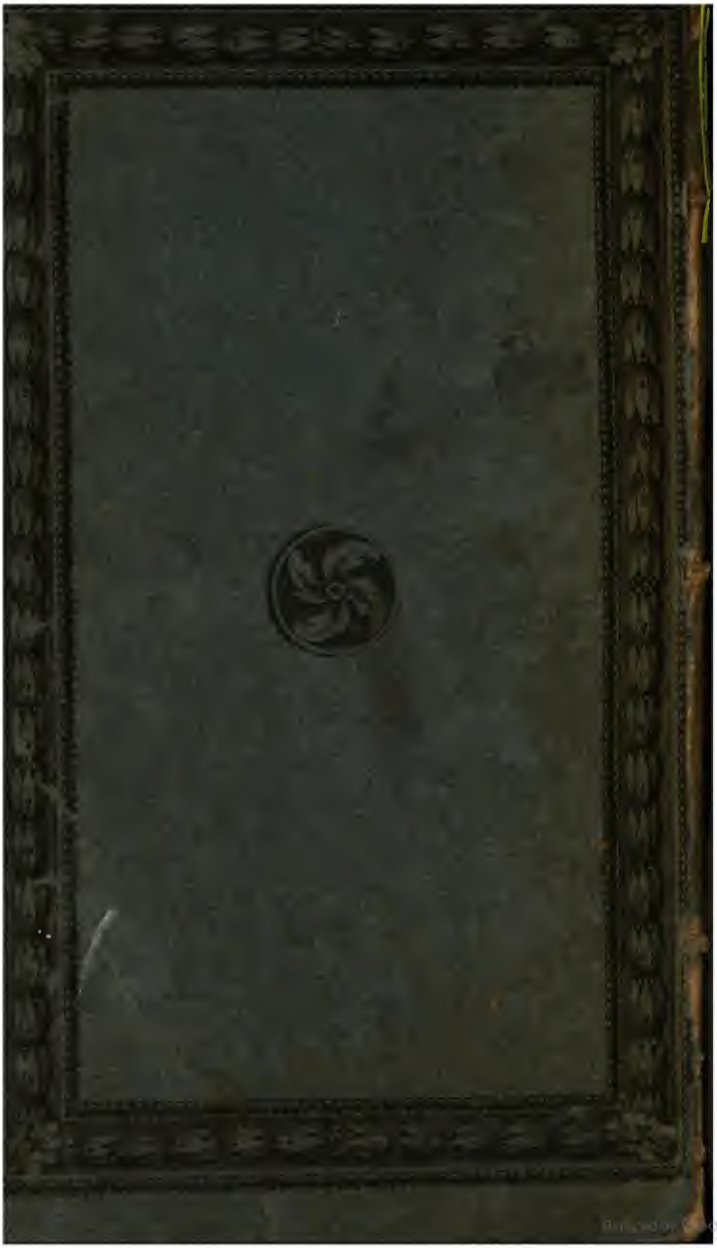
Digitized by Google